



“ Satreesiriket School ”



# รายงานสารสนเทศ

## ปีการศึกษา 2562

โรงเรียนสตรีศรีเกต

สำนักงานเขตพื้นที่การศึกษามัธยมศึกษาศรีสะเกษ ชลบุรี

สำนักงานคณะกรรมการการศึกษาขั้นพื้นฐาน

กระทรวงศึกษาธิการ

## คำนำ

การจัดทำสารสนเทศโรงเรียนสตรีศรีสะเกษ ประจำปีการศึกษา 2562 เป็นการรวบรวมข้อมูลต่าง ๆ ในภาพรวมของการบริหารจัดการในทุกๆด้านของสถานศึกษา ที่มีการดำเนินการพัฒนาคุณภาพอย่างต่อเนื่อง ที่สอดคล้องตามกลยุทธ์ของสำนักงานคณะกรรมการการศึกษาขั้นพื้นฐาน สำนักงานเขตพื้นที่การศึกษา โดยเฉพาะอย่างยิ่งสอดคล้องกับวิสัยทัศน์ พันธกิจ เป้าประสงค์ และกลยุทธ์ของโรงเรียน นำมาซึ่งความสำเร็จ และความภาคภูมิใจ เป็นอัตลักษณ์ และเอกลักษณ์ของโรงเรียน และสามารถนำผลของการพัฒนามาเป็น แนวทางในการพัฒนางาน พัฒนาคุณภาพการศึกษา ตลอดจนเพื่อยกระดับการดำเนินงานให้สอดคล้องกับ โครงการโรงเรียนมาตรฐานสากล (World-Class Standard School) เพื่อเพิ่มศักยภาพของสถานศึกษาให้มากยิ่งขึ้น ทั้งในปัจจุบันและอนาคตข้างหน้าต่อไป

ขอขอบคุณ ผู้ที่ให้ความร่วมมือในการอนุเคราะห์ข้อมูล ผู้มีส่วนเกี่ยวข้องในการจัดทำเอกสารฉบับนี้ หวังเป็นอย่างยิ่งว่า เอกสารฉบับนี้จะเป็นประโยชน์ในการพัฒนาคุณภาพงานทุกด้านของโรงเรียนให้มี ประสิทธิภาพได้เป็นอย่างดี

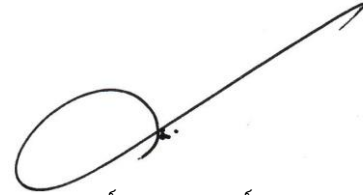

(นายสมศักดิ์ นันทวิสิทธิ์)  
ผู้อำนวยการโรงเรียนสตรีศรีสะเกษ

## ข้อมูลทั่วไป

### ● ประวัติของโรงเรียนสตรีสิริเกศ

อดีตนักเรียนของโรงเรียนสตรีประจำจังหวัดศรีสะเกษ เรียนร่วมกับนักเรียนชายของโรงเรียนศรีสะเกษวิทยาลัย ต่อมากระทรวงศึกษาธิการได้แยกนักเรียนออกจากโรงเรียนศรีสะเกษวิทยาลัย

ปีพุทธศักราช	ความเป็นมา
พ.ศ. 2482	● ตั้งเป็นโรงเรียนสตรีประจำจังหวัดศรีสะเกษ ขณะนั้นมีครู 7 คน มีนักเรียนชั้น ป.3 , ป.4 และ ม.1 (ม.1 รับนักเรียนหญิงล้วนส่วน ป.3 และ ป.4 รับทั้งชายและหญิง)
พ.ศ. 2499	● พระบาทสมเด็จพระเจ้าอยู่หัวภูมิพลอดุลยเดช และ สมเด็จพระนางเจ้าสิริกิติ์พระบรมราชินีนาถ ได้พระราชทานทรัพย์สินส่วนพระองค์ ในการพัฒนาโรงเรียนและพระราชทานนาม “ สิริเกศ ” จึงได้เปลี่ยนชื่อจากโรงเรียนสตรีประจำจังหวัดศรีสะเกษ เป็นโรงเรียนสตรีสิริเกศ
พ.ศ. 2517	● โรงเรียนเข้าร่วมโครงการ ค.ม.ภ. 2 เพื่อให้โรงเรียนมีการพัฒนาด้านวิชาการ บุคลากรและอาคารสถานที่ เจริญก้าวหน้าทัดเทียมกับโรงเรียนมัธยมศึกษาในส่วนกลาง และดำเนินการสอนตามหลักสูตร
พ.ศ. 2518	● โรงเรียนเปิดสอนในระดับชั้นมัธยมศึกษาตอนปลาย
พ.ศ. 2520	● ได้รับอาคารสถานที่จากโรงเรียนศรีสะเกษวิทยาลัยซึ่งย้ายออกไปอยู่สถานที่ใหม่ ทำให้โรงเรียนสตรีสิริเกศมีอาคารสถานที่เพิ่มขึ้นโรงเรียนสตรีสิริเกศ จึงมีบริเวณ 2 ส่วน คือ ด้านสตรีสิริเกศ 1 และสตรีสิริเกศ 2
พ.ศ. 2521	● ได้รับงบประมาณเงินกู้จากธนาคารโลก เป็นเงิน 6,444,000 บาท (หก ล้านบาทสี่แสนสี่หมื่นสี่พันบาทถ้วน) เพื่อต่อเติมอาคารเรียน สร้างอาคารเรียนแบบ 318 โรงฝึกงาน ห้องน้ำห้องส้วม และปรับปรุงบริเวณโรงเรียน ทำเสร็จเมื่อวันที่ 20 ธันวาคม พ.ศ. 2521
พ.ศ. 2524	● ได้รับอนุญาตก่อตั้งสมาคมผู้ปกครองและครูโรงเรียนสตรีสิริเกศ
พ.ศ. 2525	● ได้รับอนุญาตจัดตั้งสมาคมศิษย์เก่าโรงเรียนสตรีสิริเกศ
พ.ศ. 2527	● ได้รับอนุญาตจัดตั้งมูลนิธิสิริเกศ
พ.ศ. 2528	● ได้รับอนุญาตให้เปิดสอนแบบสหศึกษาทั้งในระดับชั้นมัธยมศึกษาตอนต้น และระดับมัธยมศึกษาตอนปลาย
พ.ศ. 2529	● ได้รับคัดเลือกจากกระทรวงศึกษาธิการให้เป็นโรงเรียนที่ได้รับรางวัลพระราชทานระดับมัธยมศึกษา ประเภทโรงเรียนขนาดใหญ่

ปีพุทธศักราช	ความเป็นมา
พ.ศ. 2530	<ul style="list-style-type: none"> <li>● ได้รับคัดเลือกให้เป็นโรงเรียนผู้นำการใช้หลักสูตร</li> </ul>
พ.ศ. 2531	<ul style="list-style-type: none"> <li>● ได้รับงบประมาณจากกระทรวงศึกษาธิการ เพื่อก่อสร้างอาคารเรียน 216 ล</li> </ul>
พ.ศ. 2532	<ul style="list-style-type: none"> <li>● ได้รับแต่งตั้งให้เป็นหน่วยบริการแนะแนวประจำจังหวัดศรีสะเกษ</li> <li>● ได้รับคัดเลือกให้เป็นศูนย์พัฒนาการเรียนการสอนวิชาภาษาอังกฤษของจังหวัดศรีสะเกษ (ERIC)</li> </ul>
พ.ศ. 2533	<ul style="list-style-type: none"> <li>● ได้รับคัดเลือกให้เป็นโรงเรียนแม่แบบการแนะแนวอาชีพ</li> </ul>
พ.ศ. 2534	<ul style="list-style-type: none"> <li>● ได้รับงบประมาณจากกระทรวงศึกษาธิการ เพื่อสร้างอาคารโรงอาหาร หอประชุมแบบ (พิเศษ) 101 ล/27 ใช้เป็นหอประชุมโรงอาหาร ได้รับคัดเลือกให้เป็นโรงเรียนพัฒนาห้องสมุดดีเด่นตามนโยบายของกรมสามัญศึกษา</li> </ul>
พ.ศ. 2537	<ul style="list-style-type: none"> <li>● ได้รับคัดเลือกจากกระทรวงศึกษาธิการ ให้เป็นโรงเรียนที่ได้รับรางวัลพระราชทาน ระดับมัธยมศึกษา ประเภทสถานศึกษาขนาดใหญ่</li> </ul>
พ.ศ. 2539	<ul style="list-style-type: none"> <li>● ได้รับคัดเลือกให้เป็นโรงเรียนในโครงการปฏิรูปการศึกษาของกระทรวงศึกษาธิการได้รับคัดเลือกให้เป็นโรงเรียนในโครงการห้องสมุดเฉลิมพระเกียรติกาญจนาภิเษก</li> </ul>
พ.ศ. 2541	<ul style="list-style-type: none"> <li>● ได้รับคัดเลือกให้เป็นที่ตั้งของสำนักงานสหวิทยาเขตสิริเกศ</li> <li>● ได้รับคัดเลือกให้เป็นที่ตั้งของสำนักงานกลุ่มโรงเรียนมัธยมศึกษา จังหวัดศรีสะเกษ กลุ่มที่ 9</li> <li>● ได้รับคัดเลือกให้เป็นที่ตั้งของสำนักงานกลุ่มโรงเรียนมัธยมศึกษากรมสามัญศึกษา จังหวัดศรีสะเกษ กลุ่มที่ 2</li> <li>● ได้รับคัดเลือกให้เป็นศูนย์ภาษาสากล ตามโครงการพัฒนาการเรียนการสอนภาษาสากลโรงเรียนมัธยมศึกษา กรมสามัญศึกษา</li> </ul>
พ.ศ. 2542	<ul style="list-style-type: none"> <li>● ได้รับคัดเลือกจากกระทรวงศึกษาธิการให้เป็นโรงเรียนสีขาวเฉลิมพระเกียรติ พลอดยาเสพติด</li> <li>● ได้รับการคัดเลือกจากสถาบันส่งเสริมการสอนวิทยาศาสตร์และเทคโนโลยี (สสวท.) ให้เป็นโรงเรียนนำร่องการใช้กิจกรรมประกอบการเรียนวิชาคณิตศาสตร์ ระดับมัธยมศึกษาตอนต้น</li> <li>● ได้ก่อตั้งมูลนิธิหม่อมคำเมียง ชุมพล ณ อยุธยา</li> </ul>

ปีพุทธศักราช	ความเป็นมา
พ.ศ. 2543	<ul style="list-style-type: none"> <li>● ได้รับคัดเลือกจากกระทรวงศึกษาธิการ ให้เป็นโรงเรียนต้นแบบ ของกรมสามัญศึกษากระทรวงศึกษาธิการ</li> <li>● ได้รับคัดเลือกเป็นโรงเรียนในโครงการโรงเรียนปฏิรูปการเรียนรู้เพื่อพัฒนาคุณภาพ ผู้เรียนของคณะกรรมการการศึกษาแห่งชาติได้รับคัดเลือกเป็นโรงเรียนในโครงการโรงเรียนชุมชนสร้างสรรค์สิ่งแวดล้อมดีเด่นเฉลิมพระเกียรติ ของสมาคมสร้างสรรค์ไทย</li> </ul>
พ.ศ. 2544	<ul style="list-style-type: none"> <li>● ได้รับคัดเลือกจากสถาบันส่งเสริมการสอนวิทยาศาสตร์และเทคโนโลยี (สสวท.) ให้เป็นโรงเรียนแกนนำการใช้เครื่องคิดเลขกราฟิก ในการจัดกิจกรรมการเรียนการสอนคณิตศาสตร์</li> </ul>
พ.ศ. 2545	<ul style="list-style-type: none"> <li>● ได้รับคัดเลือกจากกรมสามัญศึกษา ให้เป็นโรงเรียนแกนนำการใช้หลักสูตรการศึกษาขั้นพื้นฐาน</li> <li>● ได้รับคัดเลือกจากกรมสามัญศึกษา ให้เป็นโรงเรียนต้นแบบโครงการฝึกอบรมหลักสูตรผู้บริหารสถานศึกษาต้นแบบ (ตามที่ อ.ก.ค. กรมสามัญศึกษา กำหนด) ของจังหวัดศรีสะเกษ จำนวน 85 โรงเรียนทั่วประเทศ</li> </ul>
พ.ศ. 2546	<ul style="list-style-type: none"> <li>● ได้รับคัดเลือกจากกระทรวงศึกษาธิการให้เป็นโรงเรียนจัดการเรียนการสอน โดยใช้ภาษาอังกฤษเป็นสื่อ(English Program)</li> <li>● ได้รับคัดเลือกจากกระทรวงศึกษาธิการ ให้เป็นโรงเรียนที่ได้รับรางวัลพระราชทานระดับ มัธยมศึกษา ประเภทโรงเรียนขนาดใหญ่</li> </ul>
พ.ศ. 2548	<ul style="list-style-type: none"> <li>● ได้รับจัดสรรงบประมาณจากสำนักงานคณะกรรมการการศึกษาขั้นพื้นฐานในการก่อสร้างอาคารเรียนแบบ 324 ล</li> </ul>
พ.ศ. 2549	<ul style="list-style-type: none"> <li>● นายวิบูลย์ รุ่งอดุลพิศาล ผู้อำนวยการโรงเรียนสตรีสิริเกศ ได้รับรางวัลผู้บริหารการศึกษา และสถานศึกษาที่มีผลงานดีเด่น ประจำปี 2549 เขตตรวจราชการที่ 14 จากสมาคมผู้บริหารโรงเรียนมัธยมศึกษาแห่งประเทศไทย</li> <li>● นายประสพ ชาริณีวัฒน์ รองผู้อำนวยการโรงเรียนสตรีสิริเกศ ได้รับโล่รางวัลเชิดชูเกียรติศิลปินพื้นบ้านอีสาน จากสถาบันวิจัยศิลปะและวัฒนธรรมอีสาน มมส.</li> <li>● ทีมนักฟุตบอล 5 คน สตรีซอคเกอร์ ของโรงเรียนสตรีสิริเกศ ได้รับรางวัลชนะเลิศ ระดับประเทศ ได้รับเหรียญรางวัลถ้วยเกียรติยศพร้อมเงิน รางวัล 50,000 บาท</li> </ul>

ปีพุทธศักราช	ความเป็นมา
พ.ศ. 2549	<ul style="list-style-type: none"> <li>● เด็กหญิงภควดี กาญจนชาติ นักเรียนชั้น ม.2/1 โรงเรียนสตรีสิริเกศ ซึ่งเป็นตัวแทนภาคตะวันออกเฉียงเหนือเข้าร่วมประกวด ขับร้องเพลงสากล ระดับประเทศ ณ โรงเรียนสุรศักดิ์มนตรี กรุงเทพมหานคร ระหว่างวันที่ 20-21 กรกฎาคม 2549 ผลการประกวดได้รับรางวัลชมเชย</li> <li>● นางสาวนันทิรา แก้วบุญเรือง นักเรียนชั้น ม. 4/3 ปีการศึกษา 2549 ได้รับรางวัล “นักเรียนรักการอ่านยอดเยี่ยม” ประจำปี พ.ศ. 2549 ประเภทโรงเรียนมัธยมศึกษา ขนาดใหญ่ จากสำนักงานคณะกรรมการการศึกษาขั้นพื้นฐาน</li> <li>● ศูนย์พัฒนาการเรียนการสอนภาษาอังกฤษ (ERIC) โรงเรียนสตรีสิริเกศ ได้รับการคัดเลือกจากสำนักงานคณะกรรมการการศึกษาขั้นพื้นฐานเป็นศูนย์พัฒนาการเรียนการสอนภาษาอังกฤษ (ERIC) สู่การเป็นต้นแบบโครงการพัฒนาการเรียนการสอนภาษาอังกฤษ ซึ่งเป็น 1 ใน 30 ศูนย์จากศูนย์ (ERIC) ทั่วประเทศ 180 ศูนย์โดยได้รับงบประมาณ ปี 2549 จำนวน 500,000 บาท เพื่อปรับปรุงพัฒนาศูนย์ พ.ศ. 2550</li> <li>● ทีมนักฟุตบอล 5 คน สตรีชอคเกอร์ รุ่นอายุ 17 ปี ของโรงเรียนสตรีสิริเกศชนะเลิศเป็นแชมป์ประเทศไทย ได้รับเหรียญรางวัล ถ้วยเกียรติยศจากรัฐมนตรีว่าการกระทรวงการท่องเที่ยวและกีฬา พร้อมเงินรางวัล 100,000 บาท</li> <li>● นางมยุรี สาสีวงศ์ ครูชำนาญพิเศษ ได้รับเกียรติบัตรและเครื่องหมายเชิดชูเกียรติ “ครูสุคดี” จากคุรุสภาในฐานะเป็นผู้ปฏิบัติตนตามจรรยาบรรณของวิชาชีพ เป็นที่ประจักษ์ชัด</li> <li>● โรงเรียนสตรีสิริเกศ ได้รับคัดเลือกจากสำนักงานคณะกรรมการการศึกษาขั้นพื้นฐานให้เป็นโรงเรียนนำร่องผู้นำการเปลี่ยนแปลงเพื่อรองรับการกระจายอำนาจ</li> <li>● ข้าราชการครูโรงเรียนสตรีสิริเกศ ได้รับอนุมัติให้มีหรือเลื่อนวิทยฐานะ ครูชำนาญการพิเศษ จำนวน 32 ราย</li> </ul>
พ.ศ. 2551	<ul style="list-style-type: none"> <li>● วงโปงลางโรงเรียนสตรีสิริเกศ ได้รับรางวัลชนะเลิศ การประกวดวงโปงลางระดับมัธยมศึกษา ภาคตะวันออกเฉียงเหนือ ในงาน “เกษตรอีสานใต้” ณ มหาวิทยาลัยอุบลราชธานี</li> <li>● ได้สร้างศูนย์อาหาร 70ปี สตรีสิริเกศ ด้วยงบเงินบริจาค 8,500,000 บาท</li> </ul>

ปีพุทธศักราช	ความเป็นมา
พ.ศ. 2552	<ul style="list-style-type: none"> <li>● วงโปงลางโรงเรียนสตรีศรีสะเกศ (อายุไม่เกิน 15 ปี) ชนะเลิศการประกวดดนตรีโปงลาง ซึ่งชนะเลิศแห่งประเทศไทย ครั้งที่ 4 ประจำปี 2552 รับถ้วยเกียรติยศ พร้อมเงิน 50,000 จากสำนักงานพัฒนากีฬาและนันทนาการ กระทรวงการท่องเที่ยวและกีฬา</li> <li>● กลุ่มสาระการเรียนรู้คณิตศาสตร์ ได้รับรางวัลดีเด่นระดับประเทศ ด้านการจัดการเรียนการสอน สื่อ ผลงานทางวิชาการแหล่งเรียนรู้และการวัดและประเมินผล</li> </ul>
พ.ศ. 2553	<ul style="list-style-type: none"> <li>● ได้รับคัดเลือกจากสำนักงานคณะกรรมการการศึกษาขั้นพื้นฐาน เข้าร่วมโครงการโรงเรียนมาตรฐานสากล (World Class Standard School)</li> <li>● โรงเรียนสตรีศรีสะเกศได้รับรางวัลเหรียญทองการจัดการเรียนการสอนโรงเรียนมาตรฐานสากล (World – Class Standard School) ภาคตะวันออกเฉียงเหนือ</li> <li>● โรงเรียนสตรีศรีสะเกศได้รับรางวัลชนะเลิศ ประเภทขบวนแห่กระทง รับเงินรางวัลพร้อมโล่เกียรติยศ จากงานสืบสานประเพณีลอยกระทง ประจำปี 2553</li> <li>● โรงเรียนสตรีศรีสะเกศได้รับรางวัลโรงเรียนส่งเสริมสุขภาพระดับทอง</li> </ul>
พ.ศ. 2554	<ul style="list-style-type: none"> <li>● โรงเรียนได้รับการรับรองมาตรฐานจากสำนักงานรับรองมาตรฐานและประเมินคุณภาพการศึกษา (องค์การมหาชน) รอบที่สาม</li> </ul>

## ● ปรัชญาของโรงเรียน

โรงเรียนสตรีสิริเกศ มีปรัชญาว่า “ปัญญา นรานํ สิริ” แปลว่า ปัญญาเป็นสิริ คือมิ่งขวัญของ  
คนทั้งหลาย

### คำขวัญของโรงเรียน

"วิชาการเด่น เน้นคุณธรรม ผู้นำด้านกีฬา เห็นคุณค่าความเป็นไทย ก้าวไกลสู่สากล"

### ตราโรงเรียนสตรีสิริเกศ



เป็นรูปหน้านาง

ข้อความด้านล่างเป็นชื่อโรงเรียน

ที่ได้รับพระราชทานนามจาก

พระบาทสมเด็จพระเจ้าอยู่หัวภูมิพลอดุลยเดช

และ

สมเด็จพระนางเจ้าสิริกิติ์พระบรมราชินีนาถ

### สีประจำโรงเรียนสตรีสิริเกศ

ชมพู - ขาว

สีชมพู	หมายถึง	การอยู่ร่วมกันด้วยความรักสามัคคี
สีขาว	หมายถึง	การมีความจริงใจและบริสุทธิ์ใจต่อกัน
สีชมพู - ขาว	หมายถึง	“รัก สามัคคี และบริสุทธิ์ใจต่อกัน”



## โครงสร้างการบริหารงาน โรงเรียนสตรีสิริเกศ



● ทำเนียบผู้บริหาร

ลำดับที่	ชื่อ - สกุล	ปีที่ดำรงตำแหน่ง
1	นางเปี่ยมจิต งามถิ่น (จุลกะ)	พ.ศ. 2482 – 2585
2	นางสาวประชุม เหมะวานิช	พ.ศ. 2485 – 2487
3	นางสาวระเบียบ ลิ้มอักษร	พ.ศ. 2487 – 2489
4	นางสาวละม้าย ทองโรจน์	พ.ศ. 2489 – 2490
5	นางสาวภูมิจิต โกศลวัฒน์	พ.ศ. 2490 – 2497
6	นางสาวถวิลวดี โชไชย	พ.ศ. 2497 – 2499
7	นางฉวี ถีระวงษ์	พ.ศ. 2499 – 2502
8	นางนันทิยา งามขำ	พ.ศ. 2502 – 2506
9	นางสาวบุญมี โพธิพัฒน์	พ.ศ. 2506 – 2511
10	นางสาวพวงมาลัย เวียงใต้	พ.ศ. 2511 – 2523
11	นางสมนึก เชื้อโชติ ผู้ช่วยผู้อำนวยการ รักษาการในตำแหน่ง ผู้อำนวยการ	พ.ศ. 2523 – 2524
12	นางนิต นาคอุดม	พ.ศ. 2524 – 2528
13	นางภัทรพร พัชรินทร์ศักดิ์	พ.ศ. 2528 – 2530
14	นางกรรณิการ์ เถาว์ไธ	พ.ศ. 2530 – 2534
15	นางสาวสมพร เทศะบำรุง	พ.ศ. 2534 – 2540
16	นายสมบูรณ์ โพธิ์งาม	พ.ศ. 2540 – 2547
17	นายวิบูลย์ รุ่งอดุลพิศาล	พ.ศ. 2547 – 2552
18	นายสำรวย ไชยยศ	พ.ศ. 2553 – 2554
19	นายสุธี ชินชัย	พ.ศ. 2555 – 2561
20	นายสมศักดิ์ นันทวิสิทธิ์	พ.ศ. 2561 – ปัจจุบัน

คณะกรรมการสถานศึกษาขั้นพื้นฐาน โรงเรียนสตรีศรีเกศ

นายสุข มีกุล	ผู้ทรงคุณวุฒิ/ประธานกรรมการ
ผู้ช่วยศาสตราจารย์ ประดิษฐ์ ศิลาบุตร	ผู้ทรงคุณวุฒิ/รองประธานกรรมการ
พระราชกิตติรังสี	กรรมการ ผู้แทนพระภิกษุสงฆ์
นายเดชชัย ดวงแสง	ผู้ทรงคุณวุฒิ/กรรมการ
นายไสว ผาสุข	ผู้ทรงคุณวุฒิ/กรรมการ
นายแพทย์ชลวิทย์ หลาวทอง	ผู้ทรงคุณวุฒิ/กรรมการ
นายวุฒิชัย ชัยจิตต์	ผู้ทรงคุณวุฒิ/กรรมการ
ดาบตำรวจปริญญา จันทสนธ์	ผู้ทรงคุณวุฒิ/กรรมการ
นายชัยชนะ ผลาพงษ์	กรรมการ ผู้แทนองค์กรชุมชน
นางสว่างจิต สีหงษ์	กรรมการ ผู้แทนองค์กรศาสนา
นางพัชรี महाลเวศ	กรรมการ ผู้แทนองค์กรปกครองท้องถิ่น
นางมณัญญา จรรยาเลิศอดุล	กรรมการ ผู้แทนผู้ประกอบการ
นางจิราภรณ์ แสงซัจจ์	กรรมการ ผู้แทนศิษย์เก่า
นางอัมพร เชื้อโชติ	กรรมการ ผู้แทนครู
นายสุธี ชินชัย	กรรมการ เลขานุการ

## ● วิสัยทัศน์โรงเรียนสตรีสิริเกศ (Vision)

"โรงเรียนสตรีสิริเกศเป็นโรงเรียนมัธยมศึกษาไทย 4.0 ระดับมาตรฐานสากล บนวิถีความพอเพียงอย่างยั่งยืน"

## ● พันธกิจโรงเรียนสตรีสิริเกศ (Mission)

1. พัฒนาคุณภาพผู้เรียนให้เป็นบุคคลแห่งศตวรรษที่ 21 บนวิถีความพอเพียง
2. พัฒนาครูและบุคลากรทางการศึกษาให้มี สมรรถนะการจัดการเรียนรู้ในศตวรรษที่ 21
3. พัฒนาหลักสูตรสถานศึกษารองรับกลุ่มศักยภาพผู้เรียนสู่ศตวรรษที่ 21
4. สนับสนุน ส่งเสริมการบริหารจัดการด้วยระบบคุณภาพ
5. สร้างเครือข่ายความร่วมมือภาคประชาชน สนับสนุน ส่งเสริมการจัดกิจกรรมการเรียนรู้ วิถีชุมชน

## ● เป้าประสงค์โรงเรียนสตรีสิริเกศ (Goals)

1. ผู้เรียนมีทักษะการเรียนรู้และนวัตกรรม มีทักษะชีวิตและการทำงาน มีทักษะวิเคราะห์สื่อเทคโนโลยี และประเมินสารสนเทศ ที่มีคุณลักษณะนิสัย ความรู้ และมีความเท่าทัน ปรับตัวได้ต่อการเปลี่ยนแปลงของสังคมโลกแห่งความเป็นศตวรรษที่ 21
2. ครู มีศักยภาพและจรรยาบรรณทางวิชาชีพครู มีทักษะการจัดการกระบวนการ Active Learning และสะท้อนผลวัดประเมินผลตามสภาพจริงอย่างสมดุลเชิงคุณภาพ
3. โรงเรียน มีแผนการเรียนรองรับกลุ่มศักยภาพผู้เรียน มีระบบการวางเส้นทางการศึกษาต่อสู่การประกอบอาชีพของผู้เรียน และมีแหล่งเรียนรู้ สถานที่ฝึกประสบการณ์ มีระบบสื่อเทคโนโลยีการเข้าถึง องค์กรความรู้ รองรับการพัฒนาคุณภาพของผู้เรียน
4. โรงเรียนมีผลการรับรองคุณภาพตามมาตรฐานการศึกษาขั้นพื้นฐาน และมาตรฐานการบริหารจัดการด้วยระบบคุณภาพ
5. โรงเรียน มีภาคี เครือข่าย ความร่วมมือ ของสถาบันการศึกษา ทั้งในและต่างประเทศ และมีองค์กรชุมชนสถานประกอบการ อย่างมั่นคง มั่งคั่ง ยั่งยืน และดำรงไว้ซึ่งเอกลักษณ์ของความเป็นชาติไทย

## ● กลยุทธ์โรงเรียนสตรีสิริเกศ (Strategy)

1. พัฒนาผู้เรียนให้เป็นพลโลกแห่งศตวรรษที่ 21
2. พัฒนาศักยภาพและจรรยาบรรณทางวิชาชีพครู
3. ส่งเสริมและพัฒนาหลักสูตรสถานศึกษาตามกลุ่มศักยภาพผู้เรียน
4. พัฒนาศักยภาพระบบการกำกับ และสะท้อนผลมาตรฐานคุณภาพการบริหารจัดการ
5. ส่งเสริมพัฒนาภาคีเครือข่าย ความร่วมมือการพัฒนากิจกรรมการเรียนรู้ตามศาสตร์พระราชา

## ● ค่านิยมองค์กร

"ทำงานเป็นระบบ ครบถ้วนบริการ บนพื้นฐานของความรู้"

### ข้อมูลการจัดสรรทุนการศึกษา ประจำปีการศึกษา 2562

ในปีการศึกษา 2562 โรงเรียนสตรีศรีสะเกษได้รับความอนุเคราะห์จากบุคคล คณะบุคคล มูลนิธิ สมาคมฯ คณะผู้บริหารและครูโรงเรียนสตรีศรีสะเกษ มอบทุนการศึกษาให้กับนักเรียนระดับมัธยมศึกษาตอนต้น 233 ทุน ระดับมัธยมศึกษาตอนปลาย จำนวน 294 ทุน รวมทั้งสิ้น 527 ทุน เป็นเงิน 808,000 บาท ดังรายละเอียดต่อไปนี้

ที่	รายชื่อกองทุนการศึกษา/ทุนการศึกษา	จำนวน ทุน	ระดับ		จำนวน เงิน
			ม.ต้น	ม.ปลาย	
1	ทุนสมาคมผู้ปกครองและครูโรงเรียนสตรีศรีสะเกษ นักเรียนเรียนดี แต่ละระดับชั้น ปีการศึกษา 2561	69	40	25	97,500
2	มูลนิธิหม่อมคำเมียง ชุมพล ณ อยุธยา	15	7	8	22,500
3	มูลนิธิศรีสะเกษ	4	2	2	6,000
4	มูลนิธิอีไอ ศรีเอียร์ดสมา	25	4	21	37,500
5	กองทุนอาจารย์จำนง - อาจารย์สะอาด สุริโย	7	3	4	10,500
6	กองทุนสวัสดิการโรงเรียนสตรีศรีสะเกษ	7	4	3	10,500
7	กองทุนสมาคมผู้ปกครองและครู 60 พรรษามหาราชาจีน	6	2	4	9,000
8	กองทุนอาจารย์สมบูรณ์ - อาจารย์อรทัย โพธิ์งาม	3	1	2	4,500
9	กองทุนกิจเจริญไทย	2		2	3,000
10	กองทุนสุเทพโปรมโชนและกลุ่มศรีสะเกษ 36	2	1	1	3,000
11	กองทุนนางสุวิทย์ ม้าแก้ว	2	1	1	3,000
12	กองทุนอาจารย์ประยงค์ ธีระสุด	13	5	8	19,500
13	กองทุนประดิษฐ์ - คำมี ภูมิพัฒน์ มหาสุวีระชัย	4	2	2	6,000
14	กองทุนชวาล - เกษสุตา - ภูมิพัฒน์ มหาสุวีระชัย	3	2	1	4,500
15	กองทุนหมวดเกษตรโรงเรียนสตรีศรีสะเกษ	1		1	1,500
16	กองทุนนายวิทยา - นางพวงทอง วิจารณ์	2	1	1	3,000
ที่	รายชื่อกองทุนการศึกษา/ทุนการศึกษา	จำนวน	ระดับ		จำนวน

		ทุน	ม.ต้น	ม.ปลาย	เงิน
17	กองทุนนางศิริบุรณ์ - นางอารีย์ สีลาวณิช โรงเรียนสตรีสิริเกศ	8	3	5	12,000
18	กองทุนพุมพิง โรงเรียนสตรีสิริเกศ	6	2	4	9,000
19	กองทุนอาจารย์สุมน - อาจารย์สุเพ็ญ พรหมลา	2	1	1	3,000
20	กองทุนคุณปู่พร - คุณย่าสมบุรณ์ พรหมลา	2	1	1	3,000
21	กองทุนอาจารย์ชำนาญ - อาจารย์จงจันต์ ต้นไพบูลย์ โรงเรียนสตรีสิริเกศ 1 ตุลาคม 2539	2	1	1	3,000
22	กองทุนคีนสู่เหย้า ชาว-ชมพู ครั้งที่ 1	1		1	1,500
23	กองทุนผู้อำนวยการสำรวย ไชยยศ	1		1	1,500
24	กองทุนนายจักร - นางแป้น วัชรธรรม	2	1	1	3,000
25	กองทุนนางอ่อนจันทร์ วัชรธรรม	2	1	1	3,000
26	กองทุนนางนิภาภรณ์ ธาณี	4	1	3	6,000
27	กองทุนนางมาลี นาทวรทัต (วัชรภรณ์)	2	1	1	3,000
28	กองทุนนายชินวัฒน์ - นางหลี่เสียง นิมกักรัตน์	1	1		1,500
29	กองทุนนายแพทย์ไสว - แพทย์หญิงรัตนา เมืองไทย	1		1	1,500
30	กองทุนนายมนตรี - นางกุลวดี วงศ์โอสถพานิช	2	1	1	3,000
31	กองทุนอาจารย์สมนึก เชื้อโชติ	3	2	1	4,500
32	กองทุนธาริณี กองเพชร	6	2	4	9,000
33	กองทุนนางสุนันทา - นายพูลศักดิ์ บัวสี	1	1		1,500
34	กองทุนหลวงพ่อดาว - คุณแม่แหวน ยวนชื่น	1		1	1,500

ที่	รายชื่อกองทุนการศึกษา/ทุนการศึกษา	จำนวน ทุน	ระดับ		จำนวน เงิน
			ม.ต้น	ม.ปลาย	
35	กองทุนนายปฐมพงศ์ พิริยะพงษ์	1	1		1,500
36	กองทุนนายแพทย์วิจิต - คุณแม่อำไพ โปธิปักษ์	2		2	3,000
37	กองทุนร้อยตำรวจเอกชำนาญ ชวนะธิต	1		1	1,500
38	กองทุนไชยง ไพศาลเสถียรวงศ์	1		1	1,500
39	กองทุนสุวัฒน์ - รัชณี อักษรถึง	1	1		1,500
40	กองทุนตั้งประกอ - สายคำพันธ์	1		1	1,500
41	กองทุนขุนพิทานพานิช	1	1		1,500
42	กองทุนมมงคลธนากุล	2	1	1	3,000
43	กองทุนอาจารย์สุชาติ รัตนชัย	5	2	3	7,500
44	กองทุนคุณครูประไพ คุณครูยุพาและนายสง่า ศศิธร	3	1	2	4,500
45	กองทุนพันเอกพินัย ชูธรรม	1		1	1,500
46	กองทุนคุณแม่อำไผ่ แซ่เล่า	1	1		1,500
47	กองทุนนายถวิล - นางบุญญา ศ่างทำ	1	1		1,500
48	กองทุนกุศลเพิ่มสุข	2	1	1	3,000
49	กองทุนศึกษากัมภ์ศรีสะเกษ	1	1		1,500
50	กองทุนมูลนิธิสายธารธรรม ศรีสะเกษ	1		1	1,500
51	กองทุนคุณพ่อชู - คุณแม่ประเทือง หาวิจิต	2	1	1	3,000
52	กองทุนนายสงวน อุดลสุทธิกุล	1	1		1,500
53	กองทุนคุณแม่อุตมสิน - คุณพ่อประพนธ์ แสนทวีสุข	1		1	1,500

ที่	รายชื่อกองทุนการศึกษา/ทุนการศึกษา	จำนวน ทุน	ระดับ		จำนวน เงิน
			ม.ต้น	ม.ปลาย	
54	กองทุนนายเดวิด - นางสาวสิรินทรา มณีนิล	1	1		1,500
55	กองทุนคุณพ่อสมชัย - คุณแม่กิมไล้ บุญปัญญา	2	1	1	3,000
56	กองทุนนายสุชาติ - นางยุพา ท่าโพธิ์	7	3	4	10,500
57	กองทุนวรรณวิทย์ เจียรสุวรรณ	2	1	1	3,000
58	กองทุนคุณตาโอภาส - คุณยายาฉวย กัญชะกาญจน์	1	1		1,500
59	กองทุนพันตรีประเสริฐ - นางโกสุม คำมุงกุล	1		1	2,000
60	กองทุนคุณพ่อสุพจน์ - คุณแม่กิม มั่งคั่ง	1		1	2,000
61	กองทุนแขวงฯไสว-ครูสุรินทร์ เทพสวัสดิ์	1	1		1,500
62	กองทุนวรสมันต์	1	1		1,500
63	กองทุนนายสุเทพ - นางจิราภรณ์ แสงซัจจ์	1		1	1,500
64	กองทุนแพทย์หญิงกรกนก สุตพันธ์ และ นายวสิน สุตพันธ์	1		1	1,500
65	กองทุนคุณพ่ออนันต์ - คุณแม่พิน ทำบุญ	2	1	1	3,000
66	กองทุนปวีรศา - ปวีชญา ไฉ้เจริญรัตน์	10	4	6	15,000
67	กองทุนนักเรียนระดับชั้นมัธยมศึกษาปีที่ 6 ปีการศึกษา 2548	2	1	1	3,000
68	กองทุนนักเรียนระดับมัธยมศึกษาปีที่ 6 ปีการศึกษา 2551	2	1	1	3,000
69	กองทุนนักเรียนชั้นม.6 รุ่นที่ 73	2		2	3,000
70	กองทุนพัฒนากิจกรรมโรงเรียนสตรีสิริเกศ	2	1	1	3,000
71	กองทุนคุณครูเชื่อง - คุณครูศิริพร สรรศรี	5	2	3	7,500
72	ทุนการศึกษานายโชคชัย หว่างอู่	10	4	6	20,000



ที่	รายชื่อกองทุนการศึกษา/ทุนการศึกษา	จำนวน ทุน	ระดับ		จำนวน เงิน
			ม.ต้น	ม.ปลาย	
73	กองทุนการศึกษานางเกตแก้ว หว่างอุ่น	8	6	2	16,000
74	ทุนการศึกษาคุณครูสวน - คุณครูทองใบ ทองสุข	2		2	4,000
75	กองทุนคุณพ่อทวด - คุณแม่แก้ว หอมชาติ	1		1	1,500
76	กองทุนนายมัย - นางบุญมี - นางประไพ ไชยมณี	2	1	1	3,000
77	กองทุนครูสุทธิชัย - ครูสุดาจันทร์ รัตนโกสินทร์	2	2		3,000
78	กองทุนนางสุขุมภรณ์ กรไกร	1		1	1,500
79	กองทุนวรแสน	1	1		1,500
80	กองทุนนายสุพิน - นางนวลพรรณ วรแสน	1		1	1,500
81	กองทุนคุณครูว่อง - คุณแม่ทองพิณ นาคถมยา	4	2	2	6,000
82	กองทุนคุณพ่อนิรันดร์ - คุณแม่กวต นามวงศ์	1		1	1,500
83	กองทุนนางทองเจือ-นายบุญถิ่น-นายแพทย์ธิดิธร เสาวเวียง	1		1	1,500
84	กองทุนสุภาณี - ณริศ - นาวี ชื่นใจ โรงเรียนสตรีสิริเกศ	1	1		1,500
85	กองทุนคุณวสันต์ - คุณครูสุพิศ บุญห่อ	1	1		1,500
86	กองทุนคุณนายอนันต์ - นางม่วยเอ็ง เดชาศิลป์ชัยกุล	1		1	1,500
87	กองทุนคุณแม่ละเอียด แซ่จิ่ง	1		1	1,500
88	กองทุนนักเรียนกองทุนให้กู้ยืมเพื่อการศึกษา	1		1	1,500
89	กองทุนคุณยายอุลิต-คุณครูอุ้นเรือน รัตนประสพ	1		1	1,500
90	กองทุนศิษย์เก่าสตรีสิริเกศปีการศึกษา 2521 และ 2523	1		1	1,500
91	กองทุนนายประดิษฐ์ - นางกิตติยา ส่งสุข	2	1	1	3,000

ที่	รายชื่อกองทุนการศึกษา/ทุนการศึกษา	จำนวน ทุน	ระดับ		จำนวน เงิน
			ม.ต้น	ม.ปลาย	
92	กองทุนเฟิร์น ฟาง फिल्म เลียดประดม	2	1	1	3,000
93	กองทุนกองทุนเพื่อนักกีฬาโรงเรียนสตรีสิริเกศ โดยนายประสพ ชารีนวัฒน์	1		1	1,500
94	กองทุนนายบุญเพ็ง - นางสนธยา ธานี	1		1	1,500
95	กองทุนคุณพ่อประยงค์ - คุณแม่ผล สารพันธ์ุ	1	1		1,500
96	กองทุนคุณพ่อไถ่ - คุณแม่มณีทอง ธานี	1		1	1,500
97	กองทุนคุณครูไพฑูรย์ - คุณครูสถิตย์ บัวศรี	1	1		1,500
98	กองทุนพ.ต.ท. โกศล - คุณครูมณีรัตน์ นครานุรักษ์	1	1		1,500
99	กองทุนรศ.ดร.สาคร บุญดาว	1	1		1,500
100	กองทุนคุณครูอำไพ ทองคำปั้น และคุณครูประมัย จิตตะโคตร	2	1	1	3,000
101	กองทุนศิษย์เก่าสตรีสิริเกศปี รุ่น 25 (ปี 2507)	1		1	1,500
102	กองทุนนางสาวพิชาภพ ประสิทธิ์	1	1		1,500
103	กองทุนคุณพ่อศิลา อ้วนพร	1	1		1,500
104	กองทุนทิวา - สุวคนธ์ รุ่งแก้ว และบุตร	1		1	1,500
105	กองทุนคุณเสาวนีย์ วงศ์เลิศวิทย์	2	2		3,000
106	กองทุนคุณคุณาวุฒิ - คุณลักษณะาวรรณ พิเชฐโสภณ	1		1	1,500
107	กองทุนคุณวิเชียร - คุณฉล่ำ วรณชัย	1	1		1,500
108	กองทุนคุณพ่อภู พันธสีมา	1	1		1,500
109	กองทุนศิษย์เก่าสตรีสิริเกศ มศ.รุ่นสุดท้าย	2	1	1	3,000

ที่	รายชื่อกองทุนการศึกษา/ทุนการศึกษา	จำนวน ทุน	ระดับ		จำนวน เงิน
			ม.ต้น	ม.ปลาย	
110	หจก. ไทยเจริญศรีสะเกษ และหจก.ธเนศรนาถก่อสร้าง	20	8	12	30,000
111	ชมรมครูและบุคลากรเก่า โรงเรียนสตรีสิริเกศ	2	1	1	3,000
112	ทุนการศึกษานายศรีธัญ - นายวสันต์ แพทยาโยธิน	2	1	1	3,000
113	ทุนการศึกษาน้ำดื่มสตาร์ (นายสมัย แว่วสว่าง)	28	10	18	42,000
114	ทุนการศึกษานายสันติภาพ รัตนพันธ์	4	2	2	6,000
115	ทุนการศึกษาสหกรณ์เพื่อการศึกษาโรงเรียนสตรีสิริเกศ	6		6	12,000
116	ทุนการศึกษากลุ่มบริหารงานวิชาการ	1		1	1,500
117	ทุนการศึกษากลุ่มบริหารงานบุคคล	1		1	1,500
118	ทุนการศึกษานายยงยุทธ พรหมทา	1	1		1,500
119	ทุนการศึกษางานอนามัยโรงเรียนสตรีสิริเกศ	1		1	1,500
120	ทุนการศึกษากลุ่มสาระการเรียนรู้ภาษาไทย	2		2	3,000
121	ทุนการศึกษากลุ่มสาระการเรียนรู้วิทยาศาสตร์	2	1	1	3,000
122	ทุนการศึกษากลุ่มสาระการเรียนรู้ภาษาต่างประเทศ	2	1	1	3,000
123	ทุนการศึกษากลุ่มสาระการเรียนรู้คณิตศาสตร์	3	1	2	4,500
124	ทุนการศึกษากลุ่มสาระการเรียนรู้สังคมศึกษา ศาสนาและวัฒนธรรม	2		2	3,000
125	ทุนการศึกษาโครงการ English Program โรงเรียนสตรีสิริเกศ	1	1		1,500
126	ทุนการศึกษาคุณครูวัลย์ นามวงศ์	4	4		6,000
127	ทุนการศึกษานายชัยรัส เวียงคำ	1	1		1,500

ที่	รายชื่อกองทุนการศึกษา/ทุนการศึกษา	จำนวน ทุน	ระดับ		จำนวน เงิน
			ม.ต้น	ม.ปลาย	
128	ทุนการศึกษาคุณครูคำสิงห์-คุณครูบุญญาพร บุรณะศรี	2		2	3,000
129	ทุนการศึกษาคุณครูสิริกฤษฎ์ ศรีบุญเรือง	2		2	3,000
130	ทุนการศึกษาคุณครูวิวัฒน์-คุณครูนิธินันท์ ธนะจิตต์สิน	1	1		1,500
131	ทุนการศึกษาอาจารย์กอบชัย-คุณครูวนิษา รัฐอุบล	2	2		3,000
132	ทุนการศึกษางานประกวดนักร้องพร้อมทางเครื่องปี 2562 (งานกาชาดสี่เฝ้าไทย)	4	2	2	6,000
133	ทุนการศึกษาคุณครูวิราวรรณ ยกพล และคุณครูวนิดา ศรี ธัญรัตน์	1	1		1,500
134	ทุนการศึกษาคุณครูพรงาม ชารินวิวัฒน์	4	2	2	6,000
135	ทุนการศึกษานายสุเทศ-นางวิจิตรา บุญเย็น และนางชัญญ ภัส ศรีเขต	4	2	2	6,000
136	ทุนการศึกษาคุณครูศิริวรรณ มะโรณี และนางอรุณวรรณ ชาติวัฒนชัย	4	2	2	6,000
137	ทุนการศึกษาคุณครูศิริวรรณ ลมสูงเนิน	1		1	2,000
138	ทุนการศึกษานางสาววนิดา ศรีธัญรัตน์	1		1	2,000
139	ทุนการศึกษานายสุรศักดิ์ อังคสกุลเกียรติ	5		5	10,000
140	ทุนการศึกษาสวัสดิการน้ำดื่มโรงเรียนสตรีสิริเกศ	64	30	34	96,000
141	ทุนการศึกษาผู้อำนวยการสมศักดิ์-ครูครูพิศมัย นันทวิสิทธิ์	3	1	2	4,500
<b>รวมทั้งสิ้น</b>		<b>527</b>	<b>233</b>	<b>294</b>	<b>808,000</b>

- ข้อมูลอาคารสถานที่

ตารางแสดงจำนวนอาคารเรียนถาวร - อาคารชั่วคราว

ลำดับ ที่	ชื่ออาคาร	ชื่อแบบอาคาร
1	เอกอลงกรณ์ (อาคาร 1)	216 ด
2	ทิวราชสุดา (อาคาร 2)	312
3	ตรีวิทย์ลักษณ์ (อาคาร 3)	424
4	จตุบงกชรัตน์ (อาคาร 4)	318
5	เบญจันตดา (อาคาร 5)	206
6	ฉัตรานุสรณ์ (อาคาร 6)	324 ล ตอกเข็ม
7	อาคาร 7	324 ล
8	อาคารเฉลิมพระเกียรติ 60 พรรษา มหาราชินี	101 ล / 27
9	อาคารศูนย์สิ่งแวดล้อมศรีสะเกษ	-
10	อาคารอนามัยโรงเรียนและกิจกรรมนักเรียน	-
11	ศาลาเฉลิมพระเกียรติ ฯ เป็นศาลาเกียรติยศสตรีสิริเกศ	-
12	หอวัฒนธรรม	-
13	ศูนย์กีฬา	กรมสามัญ
14	ศูนย์อาหาร	-
15	โรงฝึกอาคารดนตรี	มพช. 2
16	อาคารเรียนเกษตร	มพช. 2
17	อาคารคหกรรม	มพช. 2
18	อาคารอุตสาหกรรม	-
19	อาคารสหกรณ์โรงเรียน	-
20	อาคารเรียน	32ล/55ก
21	ลานเอนกประสงค์(โดมสตรีสิริเกศ)	-

**โครงสร้างหลักสูตรแกนกลางการศึกษาขั้นพื้นฐาน โรงเรียนสตรีสิริเกศ**  
**ชั้นมัธยมศึกษาตอนต้น ปีการศึกษา 2562 – 2564 ห้อง 1-2**

กลุ่มสาระการเรียนรู้	ชั้นมัธยมศึกษาปีที่ 1 ปีการศึกษา 2562						ชั้นมัธยมศึกษาปีที่ 2 ปีการศึกษา 2563						ชั้นมัธยมศึกษาปีที่ 3 ปีการศึกษา 2564					
	ภาคเรียนที่ 1			ภาคเรียนที่ 2			ภาคเรียนที่ 1			ภาคเรียนที่ 2			ภาคเรียนที่ 1			ภาคเรียนที่ 2		
	สาระการเรียนรู้ จำนวนหน่วยกิต		กิจกรรม พัฒนา	สาระการเรียนรู้ จำนวนหน่วยกิต		กิจกรรม พัฒนา	สาระการเรียนรู้ จำนวนหน่วยกิต		กิจกรรม พัฒนา	สาระการเรียนรู้ จำนวนหน่วยกิต		กิจกรรม พัฒนา	สาระการเรียนรู้ จำนวนหน่วยกิต		กิจกรรม พัฒนา	สาระการเรียนรู้ จำนวนหน่วยกิต		กิจกรรม พัฒนา
	พื้นฐาน	เพิ่มเติม	ผู้เรียน	พื้นฐาน	เพิ่มเติม	ผู้เรียน	พื้นฐาน	เพิ่มเติม	ผู้เรียน	พื้นฐาน	เพิ่มเติม	ผู้เรียน	พื้นฐาน	เพิ่มเติม	ผู้เรียน	พื้นฐาน	เพิ่มเติม	ผู้เรียน
1.ภาษาไทย	1.5	*	↑	1.5	*	↑	1.5	*	↑	1.5	IS2*	↑	1.5	*	↑	1.5	*	↑
2.คณิตศาสตร์	1.5	0.5*	↑	1.5	1*	↑	1.5	0.5*	↑	1.5	0.5*	↑	1.5	0.5*	↑	1.5	1*	↑
3.วิทยาศาสตร์และเทคโนโลยี	1.5+0.5	1+1*	↑	1.5+0.5	1+0.5*	↑	1.5+0.5	1*	↑	1.5+0.5	1*	↑	1.5+0.5	1+1*	↑	1.5+0.5	1+0.5*	↑
4.สังคมศึกษาฯ ประวัติศาสตร์ หน้าที่พลเมือง	1.5 0.5 -	* - 0.5	↓	1.5 0.5 -	* - 0.5	↓	1.5 0.5 -	* - 0.5	↓	1.5 0.5 -	* - 0.5	↓	1.5 0.5 -	* - 0.5	↓	1.5 0.5 -	* - 0.5	↓
5.สุขศึกษาและพลศึกษา	1	*	↓	1	*	↓	1	*	↓	1	*	↓	1	*	↓	1	*	↓
6.ศิลปะ	1	*	↓	1	*	↓	1	*	↓	1	*	↓	1	*	↓	1	*	↓
7.การงานอาชีพ	0.5	*	↓	0.5	*	↓	0.5	IS1*	↓	0.5	*	IS3	0.5	*	↓	0.5	*	↓
8. ภาษาต่างประเทศ ภาษาต่างประเทศที่สอง	1.5 IDP	1จ* 0.5F 1คป2	↓	1.5 IDP	1จ* 0.5F 1คป2	↓	1.5 IDP	1จ* 0.5F 1คป2	↓	1.5 IDP	1จ* 0.5F 1คป2	↓	1.5 IDP	1จ* 0.5F	↓	1.5 IDP	1จ* 0.5F	↓
รวม	11	5.5+1*	-	11	5.5+1*	-	11	5.5+1*	-	11	5.5+1*	-	11	4.5+2*	-	11	4.5+2*	-

หมายเหตุ 1. ผู้เรียนต้องเรียนรายวิชาพื้นฐานและเพิ่มเติม โดยเป็นรายวิชาพื้นฐาน 66 หน่วยกิต ะรายวิชาเพิ่มเติมตามที่โรงเรียนกำหนด และผู้เรียนต้องได้หน่วยกิต ตลอดหลักสูตรไม่น้อยกว่า 77 หน่วยกิต โดยเป็น

รายวิชาพื้นฐาน 66 หน่วยกิต และรายวิชาเพิ่มเติม ไม่น้อยกว่า 11 หน่วยกิต ผ่านการประเมินการอ่าน คิดวิเคราะห์และเขียน ผ่านการประเมินคุณลักษณะอันพึงประสงค์ และผ่านกิจกรรมพัฒนาผู้เรียน

- ระดับชั้น ม.1, ม.2 นักเรียนต้องเลือกเรียนวิชาเพิ่มเติมตามความถนัด ความสนใจ ภาคเรียนละ 1 หน่วยกิต โดยเลือกจาก 8 กลุ่มสาระการเรียนรู้
- ระดับชั้น ม.3 นักเรียนต้องเลือกเรียนวิชาเพิ่มเติมตามความถนัด ความสนใจ ภาคเรียนละ 2 หน่วยกิต โดยเลือกจาก 8 กลุ่มสาระการเรียนรู้
- หลักสูตรโรงเรียนเทียบเคียงมาตรฐานสากล

- การศึกษาค้นคว้าและสร้างองค์ความรู้ (Research and Knowledge Formation/IS1) , การสื่อสารและการนำเสนอ (Communication and Presentation/IS2) จัดเป็นรายวิชาเพิ่มเติม รายวิชาละ 1 หน่วยกิต

\*\*กิจกรรมเพื่อสังคมและสาธารณประโยชน์ (Social Service Activity /IS3) ให้จัดอยู่ในคาบกิจกรรม และตั้งแต่ IS1,IS2,IS3 ให้ทุกกลุ่มสาระจัดการเรียนการสอนแบบบูรณาการ ทุกระดับชั้น

**โครงสร้างหลักสูตรแกนกลางการศึกษาขั้นพื้นฐาน โรงเรียนสตรีวิเทศ**  
**ชั้นมัธยมศึกษาตอนต้น ปีการศึกษา 2562 – 2564 ห้อง 3-9**

กลุ่มสาระการเรียนรู้	ชั้นมัธยมศึกษาปีที่ 1 ปีการศึกษา 2562						ชั้นมัธยมศึกษาปีที่ 2 ปีการศึกษา 2563						ชั้นมัธยมศึกษาปีที่ 3 ปีการศึกษา 2564					
	ภาคเรียนที่ 1			ภาคเรียนที่ 2			ภาคเรียนที่ 1			ภาคเรียนที่ 2			ภาคเรียนที่ 1			ภาคเรียนที่ 2		
	สาระการเรียนรู้ จำนวนหน่วยกิต		กิจกรรม พัฒนา	สาระการเรียนรู้ จำนวนหน่วยกิต		กิจกรรม พัฒนา	สาระการเรียนรู้ จำนวนหน่วยกิต		กิจกรรม พัฒนา	สาระการเรียนรู้ จำนวนหน่วยกิต		กิจกรรม พัฒนา	สาระการเรียนรู้ จำนวนหน่วยกิต		กิจกรรม พัฒนา	สาระการเรียนรู้ จำนวนหน่วยกิต		กิจกรรม พัฒนา
	พื้นฐาน	เพิ่มเติม	ผู้เรียน	พื้นฐาน	เพิ่มเติม	ผู้เรียน	พื้นฐาน	เพิ่มเติม	ผู้เรียน	พื้นฐาน	เพิ่มเติม	ผู้เรียน	พื้นฐาน	เพิ่มเติม	ผู้เรียน	พื้นฐาน	เพิ่มเติม	ผู้เรียน
1.ภาษาไทย	1.5	*	↑	1.5	*	↑	1.5	-	↑	1.5	IS2	↑	1.5	*	↑	1.5	*	↑
2.คณิตศาสตร์	1.5	0.5*	↑	1.5	0.5*	↑	1.5	0.5	↑	1.5	0.5	↑	1.5	0.5*	↑	1.5	0.5*	↑
3.วิทยาศาสตร์และเทคโนโลยี	1.5+0.5	1*	↑	1.5+0.5	1*	↑	1.5+0.5	1	↑	1.5+0.5	1	↑	1.5+0.5	1*	↑	1.5+0.5	1*	↑
4.สังคมศึกษาฯ ประวัติศาสตร์ หน้าที่พลเมือง	1.5 0.5 -	* - 0.5	↓	1.5 0.5 -	* - 0.5	↓	1.5 0.5 -	* - 0.5	↓	1.5 0.5 -	* - 0.5	↓	1.5 0.5 -	* - 0.5	↓	1.5 0.5 -	* - 0.5	↓
5.สุขศึกษาและพลศึกษา	1	*	↓	1	*	↓	1	-	↓	1	-	↓	1	*	↓	1	*	↓
6.ศิลปะ	1	*	↓	1	*	↓	1	-	↓	1	-	↓	1	*	↓	1	*	↓
7.การงานอาชีพ	0.5	*	↓	0.5	*	↓	0.5	IS1	↓	0.5	-	IS3	0.5	*	↓	0.5	*	↓
8. ภาษาต่างประเทศ ภาษาต่างประเทศที่สอง	1.5 IDP	1จ* 0.5F 1คป2	↓	1.5 IDP	1จ* 0.5F 1คป2	↓	1.5 IDP	1จ 0.5F 1คป2	↓	1.5 IDP	1จ 0.5F 1คป2	↓	1.5 IDP	1จ* 0.5F	↓	1.5 IDP	1จ* 0.5F	↓
รวม	11	4.5+1*	-	11	4.5+1*	-	11	5.5	-	11	5.5	-	11	3.5+2*	-	11	3.5+2*	-

หมายเหตุ 1. ผู้เรียนต้องเรียนรายวิชาพื้นฐานและเพิ่มเติม โดยเป็นรายวิชาพื้นฐาน 66 หน่วยกิต ะรายวิชาเพิ่มเติมตามที่โรงเรียนกำหนด และผู้เรียนต้องได้หน่วยกิต ตลอดหลักสูตรไม่น้อยกว่า 77 หน่วยกิต โดยเป็นรายวิชาพื้นฐาน 66 หน่วยกิต และรายวิชาเพิ่มเติม ไม่น้อยกว่า 11 หน่วยกิต ผ่านการประเมินการอ่าน คิดวิเคราะห์และเขียน ผ่านการประเมินคุณลักษณะอันพึงประสงค์ และผ่านกิจกรรมพัฒนาผู้เรียน

- ระดับชั้น ม.1 นักเรียนต้องเลือกเรียนวิชาเพิ่มเติมตามความถนัด ความสนใจ ภาคเรียนละ 1 หน่วยกิต โดยเลือกจาก 8 กลุ่มสาระการเรียนรู้
- ระดับชั้น ม.3 นักเรียนต้องเลือกเรียนวิชาเพิ่มเติมตามความถนัด ความสนใจ ภาคเรียนละ 2 หน่วยกิต โดยเลือกจาก 8 กลุ่มสาระการเรียนรู้
- หลักสูตรโรงเรียนเทียบเคียงมาตรฐานสากล

- การศึกษาค้นคว้าและสร้างองค์ความรู้ (Research and Knowledge Formation/IS1) , การสื่อสารและการนำเสนอ (Communication and Presentation/IS2) จัดเป็นรายวิชาเพิ่มเติม รายวิชาละ 1 หน่วยกิต

\*\*กิจกรรมเพื่อสังคมและสาธารณประโยชน์ (Social Service Activity /IS3) ให้จัดอยู่ในคาบกิจกรรม และตั้งแต่ IS1,IS2,IS3 ให้ทุกกลุ่มสาระจัดการเรียนการสอนแบบบูรณาการ ทุกระดับชั้น

โครงสร้างหลักสูตรแกนกลางการศึกษาขั้นพื้นฐาน ห้องเรียนพิเศษคณิตศาสตร์-วิทยาศาสตร์ โรงเรียนสตรีศรีเรศ

ชั้นมัธยมศึกษาตอนต้น ปีการศึกษา 2562 – 2564 ห้อง 10

กลุ่มสาระการเรียนรู้	ชั้นมัธยมศึกษาปีที่ 1 ปีการศึกษา 2562						ชั้นมัธยมศึกษาปีที่ 2 ปีการศึกษา 2563						ชั้นมัธยมศึกษาปีที่ 3 ปีการศึกษา 2563					
	ภาคเรียนที่ 1			ภาคเรียนที่ 2			ภาคเรียนที่ 1			ภาคเรียนที่ 2			ภาคเรียนที่ 1			ภาคเรียนที่ 2		
	สาระการเรียนรู้ จำนวนหน่วยกิต		กิจกรรม พัฒนา	สาระการเรียนรู้ จำนวนหน่วยกิต		กิจกรรม พัฒนา	สาระการเรียนรู้ จำนวนหน่วยกิต		กิจกรรม พัฒนา	สาระการเรียนรู้ จำนวนหน่วยกิต		กิจกรรม พัฒนา	สาระการเรียนรู้ จำนวนหน่วยกิต		กิจกรรม พัฒนา	สาระการเรียนรู้ จำนวนหน่วยกิต		กิจกรรม พัฒนา
	พื้นฐาน	เพิ่มเติม	ผู้เรียน	พื้นฐาน	เพิ่มเติม	ผู้เรียน	พื้นฐาน	เพิ่มเติม	ผู้เรียน	พื้นฐาน	เพิ่มเติม	ผู้เรียน	พื้นฐาน	เพิ่มเติม	ผู้เรียน	พื้นฐาน	เพิ่มเติม	ผู้เรียน
1.ภาษาไทย	1.5	-	↑	1.5	-	↑	1.5	-	↑	1.5	-	↑	1.5	-	↑	1.5	-	↑
ภาษาไทยเพื่อการเขียนเชิงวิชาการ	-	-		-	-		-	-		1			-	-		-	-	
2.คณิตศาสตร์ สสวท.	1.5	2		1.5	2		1.5	2		1.5	2	↓	1.5	2		1.5	2	
คณิตศาสตร์เรียนล่วงหน้า* 2นก.	-	-		-	-		-	-		-	-		-	-		-	-	
3.วิทยาศาสตร์และเทคโนโลยี	1.5+0.5	-		1.5+0.5	-		1.5+0.5	-		1.5+0.5	-		1.5+0.5	-		1.5+0.5	-	
ของเล่นเชิงวิทยาศาสตร์	-	1		-	-		-	-		-	-		-	-		-	-	
วิทยาศาสตร์กับความงาม	-	-		-	1		-	-		-	-		-	-		-	-	
วิทยาศาสตร์โลกทั้งระบบ 1/ค1	-	-		-	-		-	1		-	-		-	-		-	-	
วิทยาศาสตร์โลกทั้งระบบ 2/ค2	-	-		-	-		-	-		-	1		-	-		-	-	
เชื้อเพลิงเพื่อการคมนาคม	-	-	60	-	-	60	-	-	60	-	-	60	-	1	60	-	-	60
พลังงานทดแทนกับการใช้ฯ	-	-		-	-		-	-		-	-		-	-		-	1	
ทฤษฎีความรู้ ธรรมชาติฯ	-	-		-	-		-	-		-	-		-	1		-	-	
อิเล็กทรอนิกส์	-	-		-	-		-	-		-	-		-	-		-	1	
วิทยาศาสตร์เรียนล่วงหน้า*1นก.																		
วิทยาศาสตร์เรียนล่วงหน้า*2นก.																		
การโปรแกรมเบื้องต้น	-	-		-	1		-	-		-	-		-	-		-	-	
IPST-MicroBox	-	-		-	-		-	-		-	1		-	-		-	-	
การออกแบบและเทคโนโลยี	-	-		-	-		-	-		-	-		-	-		-	1	
คอมพิวเตอร์	-	1		-	-		-	1		-	-		-	1		-	-	
4.สังคมศึกษาฯ	1.5	-	↓	1.5	-	↓	1.5	-	↓	1.5	-	↓	1.5	-	↓	1.5	-	↓
ประวัติศาสตร์	0.5	-		0.5	-		0.5	-		0.5	-		0.5	-		0.5	-	
หน้าที่พลเมือง	-	0.5		-	0.5		-	0.5		-	0.5		-	0.5		-	0.5	



โครงสร้างหลักสูตรแกนกลางการศึกษาขั้นพื้นฐาน ห้องเรียนพิเศษคณิตศาสตร์-วิทยาศาสตร์ โรงเรียนสตรีสิริเกศ

ชั้นมัธยมศึกษาตอนต้น ปีการศึกษา 2562 – 2564 ห้อง 10

กลุ่มสาระการเรียนรู้	ชั้นมัธยมศึกษาปีที่ 1 ปีการศึกษา 2562						ชั้นมัธยมศึกษาปีที่ 2 ปีการศึกษา 2563						ชั้นมัธยมศึกษาปีที่ 3 ปีการศึกษา 2564					
	ภาคเรียนที่ 1			ภาคเรียนที่ 2			ภาคเรียนที่ 1			ภาคเรียนที่ 2			ภาคเรียนที่ 1			ภาคเรียนที่ 2		
	สาระการเรียนรู้ จำนวนหน่วย กิต		กิจกรรม พัฒนา	สาระการเรียนรู้ จำนวนหน่วยกิต		กิจกรรม พัฒนา	สาระการเรียนรู้ จำนวนหน่วยกิต		กิจกรรม พัฒนา	สาระการเรียนรู้ จำนวนหน่วย กิต		กิจกรรม พัฒนา	สาระการเรียนรู้ จำนวนหน่วยกิต		กิจกรรม พัฒนา	สาระการเรียนรู้ จำนวนหน่วยกิต		กิจกรรม พัฒนา
	พื้น ฐาน	เพิ่มเติม	ผู้เรียน	พื้น ฐาน	เพิ่มเติม	ผู้เรียน	พื้น ฐาน	เพิ่มเติม	ผู้เรียน	พื้น ฐาน	เพิ่มเติม	ผู้เรียน	พื้น ฐาน	เพิ่มเติม	ผู้เรียน	พื้น ฐาน	เพิ่ม ติม	ผู้เรียน
5. สุขศึกษาและพลศึกษา	1	-		1	-		1	-		1	-		1	-		1	-	
6. ศิลปะ	1	-		1	-		1	-		1	-		1	-		1	-	
7. การงานอาชีพ	0.5	-		0.5	-		0.5	-		0.5	-		0.5	-		0.5	-	
8. ภาษาอังกฤษเพื่ออ่านและการเขียน	1.5	0.5/F		1.5	0.5/F		1.5	0.5/F		1.5	0.5/F		1.5	0.5/F		1.5	0.5/F	
ภาษาอังกฤษเพื่อการฟังและพูด	-	1		-	-		-	-		-	-		-	-		-	-	
ภาษาอังกฤษสำหรับวิทย์-คณิต	-	-		-	1		-	1		-	-		-	-		-	-	
ภาษาอังกฤษเพื่อการสื่อสาร (พูด-เขียน)	-	-		-	-		-	-		-	1		-	-		-	-	
ภาษาอังกฤษเพื่อการนำเสนอ	-	-		-	-		-	-		-	-		-	1		-	-	
ภาษาตะวันออก/จีน	-	0.5		-	0.5		-	0.5		-	0.5		-	0.5		-	0.5	
รวม	11	6.5	▼	11	6.5	▼	11	6.5	▼	11	7.5	▼	11	7.5	▼	11	6.5	▼

หมายเหตุ 1. ผู้เรียนต้องเรียนรายวิชาพื้นฐานและเพิ่มเติมตามโครงสร้างหลักสูตร โดยเป็นรายวิชาพื้นฐาน 66 หน่วยกิต ละครายวิชาเพิ่มเติมตามที่โรงเรียนกำหนด และผู้เรียนต้องได้หน่วยกิต ตลอดหลักสูตรไม่น้อยกว่า 77 หน่วยกิต โดยเป็นรายวิชาพื้นฐาน 66 หน่วยกิต และรายวิชาเพิ่มเติม ไม่น้อยกว่า 11 หน่วยกิต ผ่านการประเมินการอ่าน คิดวิเคราะห์และเขียน ผ่านการประเมินคุณลักษณะอันพึงประสงค์ และผ่านกิจกรรมพัฒนาผู้เรียน

2. หลักสูตรโรงเรียนมาตรฐานสากล

- การศึกษาค้นคว้าและสร้างองค์ความรู้ (Research and Knowledge Formation/IS1) ประเมินในรายวิชาทฤษฎีความรู้ ธรรมชาติและการสืบเสาะอย่างวิทยาศาสตร์ , การสื่อสารและการนำเสนอ (Communication and Presentation/IS2) ประเมินประเมินในรายวิชาวิทยาศาสตร์โลกทั้งระบบ 1 และ 2

\*\*กิจกรรมเพื่อสังคมและสาธารณประโยชน์ (Social Service Activity /IS3) ให้จัดอยู่ในคาบกิจกรรม และตั้งแต่ IS1,IS2,IS3 ให้ทุกกลุ่มสาระจัดการเรียนการสอนแบบบูรณาการ ทุกระดับชั้น

3. กลุ่มสาระการเรียนรู้คณิตศาสตร์ “รายวิชาคณิตศาสตร์เรียนล่วงหน้า จำนวน 2 นก.” และกลุ่มสาระการเรียนรู้วิทยาศาสตร์ “วิทยาศาสตร์เรียนล่วงหน้า 1 จำนวน 1 นก.” , “วิทยาศาสตร์เรียนล่วงหน้า 2 จำนวน 2 นก.”

ให้กลุ่มสาระการเรียนรู้ทั้งสอง ให้ดำเนินการเน้นให้นักเรียนเลือกตามศักยภาพ ตามความถนัด โดยจัดให้นักเรียน เรียนนอกเวลาปกติ จัดเป็นกลุ่มย่อยหรือรายบุคคลก็ได้ โดยศึกษารายละเอียดในหลักสูตร ห้องเรียนพิเศษ วิทยาศาสตร์ ระดับมัธยมศึกษาตอนต้น ตามแนวทางของ สสวท. และ สวอน.

โครงสร้างหลักสูตรแกนกลางการศึกษาขั้นพื้นฐาน ห้องเรียน English Program (EP) โรงเรียนสตรีศรีเรศ

ชั้นมัธยมศึกษาตอนต้น ปีการศึกษา 2562 – 2564 ห้อง 11

กลุ่มสาระการเรียนรู้	ชั้นมัธยมศึกษาปีที่ 1 ปีการศึกษา 2562						ชั้นมัธยมศึกษาปีที่ 2 ปีการศึกษา 2563						ชั้นมัธยมศึกษาปีที่ 3 ปีการศึกษา 2564					
	ภาคเรียนที่ 1			ภาคเรียนที่ 2			ภาคเรียนที่ 1			ภาคเรียนที่ 2			ภาคเรียนที่ 1			ภาคเรียนที่ 2		
	สาระการเรียนรู้ จำนวนหน่วยกิต		กิจกรรม พัฒนา	สาระการเรียนรู้ จำนวนหน่วยกิต		กิจกรรม พัฒนา	สาระการเรียนรู้ จำนวนหน่วยกิต		กิจกรรม พัฒนา	สาระการเรียนรู้ จำนวนหน่วยกิต		กิจกรรม พัฒนา	สาระการเรียนรู้ จำนวนหน่วยกิต		กิจกรรม พัฒนา	สาระการเรียนรู้ จำนวนหน่วยกิต		กิจกรรม พัฒนา
	พื้นฐาน	เพิ่มเติม	ผู้เรียน	พื้นฐาน	เพิ่มเติม	ผู้เรียน	พื้นฐาน	เพิ่มเติม	ผู้เรียน	พื้นฐาน	เพิ่มเติม	ผู้เรียน	พื้นฐาน	เพิ่มเติม	ผู้เรียน	พื้นฐาน	เพิ่มเติม	ผู้เรียน
1.ภาษาไทย	1.5	-	↑	1.5	-	↑	1.5	-	↑	1.5	IS2	↑	1.5	-	↑	1.5	-	↑
2.คณิตศาสตร์	1.5	1.5/E	↑	1.5	1.5/E	↑	1.5	1.5/E	↑	1.5	1.5/E	↑	1.5	1.5/E	↑	1.5	1.5/E	↑
3.วิทยาศาสตร์และเทคโนโลยี	1.5+0.5	1/E+1.5/E	↑	1.5+0.5	1/E+1.5/E	↑	1.5+0.5	1/E+1.5/E	↑	1.5+0.5	1/E+1.5/E	↑	1.5+0.5	1/E+1.5/E	↑	1.5+0.5	1/E+1.5/E	↑
4.สังคมศึกษาฯ ประวัติศาสตร์ หน้าที่พลเมือง	1.5 0.5 -	1.5/E - 0.5	↑ 60 ↓	1.5 0.5 -	1.5/E - 0.5	↑ 60 ↓	1.5 0.5 -	1.5/E - 0.5	↑ 60 ↓	1.5 0.5 -	1.5/E - 0.5	↑ 60 ↓	1.5 0.5 -	1.5/E - 0.5	↑ 60 ↓	1.5 0.5 -	1.5/E - 0.5	↑ 60 ↓
5.สูงศึกษาและพลศึกษา	1	-	↑	1	-	↑	1	-	↑	1	-	↑	1	-	↑	1	-	↑
6.ศิลปะ	1/E	-	↑	1/E	-	↑	1/E	-	↑	1/E	-	↑	1/E	-	↑	1/E	-	↑
7.การงานอาชีพ	0.5/E	-	↑	0.5/E	-	↑	0.5/E	IS1	↑	0.5/E	-	↓	0.5/E	-	↓	0.5/E	-	↓
8. ภาษาต่างประเทศ ภาษาจีน	1.5/E -	2/E 0.5	↓	1.5/E -	2/E 0.5	↓	1.5/E -	2/E 0.5	↓	1.5/E -	2/E 0.5	↓	1.5/E -	2/E 0.5	↓	1.5/E -	2/E 0.5	↓
รวม	11	8.5	-	11	8.5	-	11	9.5	-	11	9.5	-	11	8.5	-	11	8.5	-

หมายเหตุ 1. ผู้เรียนต้องเรียนรายวิชาพื้นฐานและเพิ่มเติม โดยเป็นรายวิชาพื้นฐาน 66 หน่วยกิต ละรายวิชาเพิ่มเติมตามที่โรงเรียนกำหนด และผู้เรียนต้องได้หน่วยกิต ตลอดหลักสูตร ไม่น้อยกว่า 77 หน่วยกิต โดยเป็น รายวิชาพื้นฐาน 66 หน่วยกิต และรายวิชาเพิ่มเติม ไม่น้อยกว่า 11 หน่วยกิต ผ่านการประเมินการอ่าน คิดวิเคราะห์และเขียน ผ่านการประเมินคุณลักษณะอันพึงประสงค์ และผ่านกิจกรรมพัฒนาผู้เรียน

2. รายวิชาที่มีอักษร E ปรากฏ หมายถึง จัดการเรียนการสอนโดยครูชาวต่างชาติ เป็นภาษาอังกฤษ

3. หลักสูตรโรงเรียนเทียบเคียงมาตรฐานสากล

- การศึกษาค้นคว้าและสร้างองค์ความรู้ (Research and Knowledge Formation/IS1) , การสื่อสารและการนำเสนอ (Communication and Presentation/IS2) จัดเป็นรายวิชาเพิ่มเติม รายวิชาละ 1 หน่วยกิต

\*\*กิจกรรมเพื่อสังคมและสาธารณประโยชน์ (Social Service Activity /IS3) ให้จัดอยู่ในคาบกิจกรรม และตั้งแต่ IS1,IS2,IS3 ให้ทุกกลุ่มสาระจัดการเรียนการสอนแบบบูรณาการ ทุกระดับชั้น

**โครงสร้างหลักสูตรแกนกลางการศึกษาขั้นพื้นฐาน โรงเรียนสตรีสิริเกศ**  
**ชั้นมัธยมศึกษาตอนต้น ปีการศึกษา 2562 – 2564 ห้อง 1-2**

กลุ่มสาระการเรียนรู้	ชั้นมัธยมศึกษาปีที่ 1 ปีการศึกษา 2562						ชั้นมัธยมศึกษาปีที่ 2 ปีการศึกษา 2563						ชั้นมัธยมศึกษาปีที่ 3 ปีการศึกษา 2564							
	ภาคเรียนที่ 1			ภาคเรียนที่ 2			ภาคเรียนที่ 1			ภาคเรียนที่ 2			ภาคเรียนที่ 1			ภาคเรียนที่ 2				
	สาระการเรียนรู้ จำนวนหน่วยกิต		กิจกรรม พัฒนา	สาระการเรียนรู้ จำนวนหน่วยกิต		กิจกรรม พัฒนา	สาระการเรียนรู้ จำนวนหน่วยกิต		กิจกรรม พัฒนา	สาระการเรียนรู้ จำนวนหน่วยกิต		กิจกรรม พัฒนา	สาระการเรียนรู้ จำนวนหน่วยกิต		กิจกรรม พัฒนา	สาระการเรียนรู้ จำนวนหน่วยกิต		กิจกรรม พัฒนา		
	พื้นฐาน	เพิ่มเติม	ผู้เรียน	พื้นฐาน	เพิ่มเติม	ผู้เรียน	พื้นฐาน	เพิ่มเติม	ผู้เรียน	พื้นฐาน	เพิ่มเติม	ผู้เรียน	พื้นฐาน	เพิ่มเติม	ผู้เรียน	พื้นฐาน	เพิ่มเติม	ผู้เรียน		
1.ภาษาไทย	1.5	*	↑	1.5	*	↑	1.5	*	↑	1.5	IS2*	↑	1.5	*	↑	1.5	*	↑		
2.คณิตศาสตร์	1.5	0.5*	↑	1.5	1*	↑	1.5	0.5*	↑	1.5	0.5*	↑	1.5	0.5*	↑	1.5	1*	↑		
3.วิทยาศาสตร์และเทคโนโลยี	1.5+0.5	1+1*	↑	1.5+0.5	1+0.5*	↑	1.5+0.5	1*	↑	1.5+0.5	1*	↑	1.5+0.5	1+1*	↑	1.5+0.5	1+0.5*	↑		
4.สังคมศึกษาฯ ประวัติศาสตร์ หน้าที่พลเมือง	1.5 0.5 -	* - 0.5	↓	60	1.5 0.5 -	* - 0.5	↓	60	1.5 0.5 -	* - 0.5	↓	60	1.5 0.5 -	* - 0.5	↓	60	1.5 0.5 -	* - 0.5	↓	60
5.สุขศึกษาและพลศึกษา	1	*	↓	1	*	↓	1	*	↓	1	*	↓	1	*	↓	1	*	↓		
6.ศิลปะ	1	*	↓	1	*	↓	1	*	↓	1	*	↓	1	*	↓	1	*	↓		
7.การงานอาชีพ	0.5	*	↓	0.5	*	↓	0.5	IS1*	↓	0.5	*	IS3	0.5	*	↓	0.5	*	↓		
8. ภาษาต่างประเทศ ภาษาต่างประเทศที่สอง	1.5 IDP	1จ* 0.5F 1คป2	↓	1.5 IDP	1จ* 0.5F 1คป2	↓	1.5 IDP	1จ* 0.5F 1คป2	↓	1.5 IDP	1จ* 0.5F 1คป2	↓	1.5 IDP	1จ* 0.5F	↓	1.5 IDP	1จ* 0.5F	↓		
รวม	11	5.5+1*	-	11	5.5+1*	-	11	5.5+1*	-	11	5.5+1*	-	11	4.5+2*	-	11	4.5+2*	-		

หมายเหตุ 1. ผู้เรียนต้องเรียนรายวิชาพื้นฐานและเพิ่มเติม โดยเป็นรายวิชาพื้นฐาน 66 หน่วยกิต ะรายวิชาเพิ่มเติมตามที่โรงเรียนกำหนด และผู้เรียนต้องได้หน่วยกิต ตลอดหลักสูตรไม่น้อยกว่า 77 หน่วยกิต โดยเป็น

รายวิชาพื้นฐาน 66 หน่วยกิต และรายวิชาเพิ่มเติม ไม่น้อยกว่า 11 หน่วยกิต ผ่านการประเมินการอ่าน คิดวิเคราะห์และเขียน ผ่านการประเมินคุณลักษณะอันพึงประสงค์ และผ่านกิจกรรมพัฒนาผู้เรียน

- ระดับชั้น ม.1, ม.2 นักเรียนต้องเลือกเรียนวิชาเพิ่มเติมตามความถนัด ความสนใจ ภาคเรียนละ 1 หน่วยกิต โดยเลือกจาก 8 กลุ่มสาระการเรียนรู้
- ระดับชั้น ม.3 นักเรียนต้องเลือกเรียนวิชาเพิ่มเติมตามความถนัด ความสนใจ ภาคเรียนละ 2 หน่วยกิต โดยเลือกจาก 8 กลุ่มสาระการเรียนรู้
- หลักสูตรโรงเรียนเทียบเคียงมาตรฐานสากล

- การศึกษาค้นคว้าและสร้างองค์ความรู้ (Research and Knowledge Formation/IS1) , การสื่อสารและการนำเสนอ (Communication and Presentation/IS2) จัดเป็นรายวิชาเพิ่มเติม รายวิชาละ 1 หน่วยกิต

\*\*กิจกรรมเพื่อสังคมและสาธารณประโยชน์ (Social Service Activity /IS3) ให้จัดอยู่ในคาบกิจกรรม และตั้งแต่ IS1,IS2,IS3 ให้ทุกกลุ่มสาระจัดการเรียนการสอนแบบบูรณาการ ทุกระดับชั้น

**โครงสร้างหลักสูตรแกนกลางการศึกษาขั้นพื้นฐาน โรงเรียนสตรีวิริเขต**  
**ชั้นมัธยมศึกษาตอนต้น ปีการศึกษา 2562 – 2564 ห้อง 3-9**

กลุ่มสาระการเรียนรู้	ชั้นมัธยมศึกษาปีที่ 1 ปีการศึกษา 2562						ชั้นมัธยมศึกษาปีที่ 2 ปีการศึกษา 2563						ชั้นมัธยมศึกษาปีที่ 3 ปีการศึกษา 2564					
	ภาคเรียนที่ 1			ภาคเรียนที่ 2			ภาคเรียนที่ 1			ภาคเรียนที่ 2			ภาคเรียนที่ 1			ภาคเรียนที่ 2		
	สาระการเรียนรู้ จำนวนหน่วยกิต		กิจกรรม พัฒนา	สาระการเรียนรู้ จำนวนหน่วยกิต		กิจกรรม พัฒนา	สาระการเรียนรู้ จำนวนหน่วยกิต		กิจกรรม พัฒนา	สาระการเรียนรู้ จำนวนหน่วยกิต		กิจกรรม พัฒนา	สาระการเรียนรู้ จำนวนหน่วยกิต		กิจกรรม พัฒนา	สาระการเรียนรู้ จำนวนหน่วยกิต		กิจกรรม พัฒนา
	พื้นฐาน	เพิ่มเติม	ผู้เรียน	พื้นฐาน	เพิ่มเติม	ผู้เรียน	พื้นฐาน	เพิ่มเติม	ผู้เรียน	พื้นฐาน	เพิ่มเติม	ผู้เรียน	พื้นฐาน	เพิ่มเติม	ผู้เรียน	พื้นฐาน	เพิ่มเติม	ผู้เรียน
1.ภาษาไทย	1.5	*	↑	1.5	*	↑	1.5	-	↑	1.5	IS2	↑	1.5	*	↑	1.5	*	↑
2.คณิตศาสตร์	1.5	0.5*	↑	1.5	0.5*	↑	1.5	0.5	↑	1.5	0.5	↑	1.5	0.5*	↑	1.5	0.5*	↑
3.วิทยาศาสตร์และเทคโนโลยี	1.5+0.5	1*	↑	1.5+0.5	1*	↑	1.5+0.5	1	↑	1.5+0.5	1	↑	1.5+0.5	1*	↑	1.5+0.5	1*	↑
4.สังคมศึกษาฯ ประวัติศาสตร์ หน้าที่พลเมือง	1.5 0.5 -	* - 0.5	↓	1.5 0.5 -	* - 0.5	↓	1.5 0.5 -	* - 0.5	↓	1.5 0.5 -	* - 0.5	↓	1.5 0.5 -	* - 0.5	↓	1.5 0.5 -	* - 0.5	↓
5.สุขศึกษาและพลศึกษา	1	*	↓	1	*	↓	1	-	↓	1	-	↓	1	*	↓	1	*	↓
6.ศิลปะ	1	*	↓	1	*	↓	1	-	↓	1	-	↓	1	*	↓	1	*	↓
7.การงานอาชีพ	0.5	*	↓	0.5	*	↓	0.5	IS1	↓	0.5	-	IS3	0.5	*	↓	0.5	*	↓
8. ภาษาต่างประเทศ ภาษาต่างประเทศที่สอง	1.5 IDP	1จ* 0.5F 1คป2	↓	1.5 IDP	1จ* 0.5F 1คป2	↓	1.5 IDP	1จ 0.5F 1คป2	↓	1.5 IDP	1จ 0.5F 1คป2	↓	1.5 IDP	1จ* 0.5F	↓	1.5 IDP	1จ* 0.5F	↓
รวม	11	4.5+1*	-	11	4.5+1*	-	11	5.5	-	11	5.5	-	11	3.5+2*	-	11	3.5+2*	-

หมายเหตุ 1. ผู้เรียนต้องเรียนรายวิชาพื้นฐานและเพิ่มเติม โดยเป็นรายวิชาพื้นฐาน 66 หน่วยกิต ะรายวิชาเพิ่มเติมตามที่โรงเรียนกำหนด และผู้เรียนต้องได้หน่วยกิต ตลอดหลักสูตรไม่น้อยกว่า 77 หน่วยกิต โดยเป็นรายวิชาพื้นฐาน 66 หน่วยกิต และรายวิชาเพิ่มเติม ไม่น้อยกว่า 11 หน่วยกิต ผ่านการประเมินการอ่าน คิดวิเคราะห์และเขียน ผ่านการประเมินคุณลักษณะอันพึงประสงค์ และผ่านกิจกรรมพัฒนาผู้เรียน

- ระดับชั้น ม.1 นักเรียนต้องเลือกเรียนวิชาเพิ่มเติมตามความถนัด ความสนใจ ภาคเรียนละ 1 หน่วยกิต โดยเลือกจาก 8 กลุ่มสาระการเรียนรู้
- ระดับชั้น ม.3 นักเรียนต้องเลือกเรียนวิชาเพิ่มเติมตามความถนัด ความสนใจ ภาคเรียนละ 2 หน่วยกิต โดยเลือกจาก 8 กลุ่มสาระการเรียนรู้
- หลักสูตรโรงเรียนเทียบเคียงมาตรฐานสากล

- การศึกษาค้นคว้าและสร้างองค์ความรู้ (Research and Knowledge Formation/IS1) , การสื่อสารและการนำเสนอ (Communication and Presentation/IS2) จัดเป็นรายวิชาเพิ่มเติม รายวิชาละ 1 หน่วยกิต

\*\*กิจกรรมเพื่อสังคมและสาธารณประโยชน์ (Social Service Activity /IS3) ให้จัดอยู่ในคาบกิจกรรม และตั้งแต่ IS1,IS2,IS3 ให้ทุกกลุ่มสาระจัดการเรียนการสอนแบบบูรณาการ ทุกระดับชั้น

โครงสร้างหลักสูตรแกนกลางการศึกษาขั้นพื้นฐาน ห้องเรียนพิเศษคณิตศาสตร์-วิทยาศาสตร์ โรงเรียนสตรีศรีเรศ

ชั้นมัธยมศึกษาตอนต้น ปีการศึกษา 2562 – 2564 ห้อง 10

กลุ่มสาระการเรียนรู้	ชั้นมัธยมศึกษาปีที่ 1 ปีการศึกษา 2562						ชั้นมัธยมศึกษาปีที่ 2 ปีการศึกษา 2563						ชั้นมัธยมศึกษาปีที่ 3 ปีการศึกษา 2563					
	ภาคเรียนที่ 1			ภาคเรียนที่ 2			ภาคเรียนที่ 1			ภาคเรียนที่ 2			ภาคเรียนที่ 1			ภาคเรียนที่ 2		
	สาระการเรียนรู้ จำนวนหน่วยกิต		กิจกรรม พัฒนา	สาระการเรียนรู้ จำนวนหน่วยกิต		กิจกรรม พัฒนา	สาระการเรียนรู้ จำนวนหน่วยกิต		กิจกรรม พัฒนา	สาระการเรียนรู้ จำนวนหน่วยกิต		กิจกรรม พัฒนา	สาระการเรียนรู้ จำนวนหน่วยกิต		กิจกรรม พัฒนา	สาระการเรียนรู้ จำนวนหน่วยกิต		กิจกรรม พัฒนา
	พื้นฐาน	เพิ่มเติม	ผู้เรียน	พื้นฐาน	เพิ่มเติม	ผู้เรียน	พื้นฐาน	เพิ่มเติม	ผู้เรียน	พื้นฐาน	เพิ่มเติม	ผู้เรียน	พื้นฐาน	เพิ่มเติม	ผู้เรียน	พื้นฐาน	เพิ่มเติม	ผู้เรียน
1.ภาษาไทย	1.5	-	↑	1.5	-	↑	1.5	-	↑	1.5	-	↑	1.5	-	↑	1.5	-	↑
ภาษาไทยเพื่อการเขียนเชิงวิชาการ	-	-		-	-		-	-		1			-	-		-	-	
2.คณิตศาสตร์ สสวท.	1.5	2		1.5	2		1.5	2		1.5	2	↓	1.5	2		1.5	2	
คณิตศาสตร์เรียนล่วงหน้า* 2นก.	-	-		-	-		-	-		-	-		-	-		-	-	
3.วิทยาศาสตร์และเทคโนโลยี	1.5+0.5	-		1.5+0.5	-		1.5+0.5	-		1.5+0.5	-		1.5+0.5	-		1.5+0.5	-	
ของเล่นเชิงวิทยาศาสตร์	-	1		-	-		-	-		-	-		-	-		-	-	
วิทยาศาสตร์กับความงาม	-	-		-	1		-	-		-	-		-	-		-	-	
วิทยาศาสตร์โลกทั้งระบบ 1/ค1	-	-		-	-		-	1		-	-		-	-		-	-	
วิทยาศาสตร์โลกทั้งระบบ 2/ค2	-	-		-	-		-	-		-	1		-	-		-	-	
เชื้อเพลิงเพื่อการคมนาคม	-	-	60	-	-	60	-	-	60	-	-	60	-	1	60	-	-	60
พลังงานทดแทนกับการใช้ฯ	-	-		-	-		-	-		-	-		-	-		-	1	
ทฤษฎีความรู้ ธรรมชาติฯ	-	-		-	-		-	-		-	-		-	1		-	-	
อิเล็กทรอนิกส์	-	-		-	-		-	-		-	-		-	-		-	1	
วิทยาศาสตร์เรียนล่วงหน้า*1นก.																		
วิทยาศาสตร์เรียนล่วงหน้า*2นก.																		
การโปรแกรมเบื้องต้น	-	-		-	1		-	-		-	-		-	-		-	-	
IPST-MicroBox	-	-		-	-		-	-		-	1		-	-		-	-	
การออกแบบและเทคโนโลยี	-	-		-	-		-	-		-	-		-	-		-	1	
คอมพิวเตอร์	-	1		-	-		-	1		-	-		-	1		-	-	
4.สังคมศึกษาฯ	1.5	-	↓	1.5	-	↓	1.5	-	↓	1.5	-	↓	1.5	-	↓	1.5	-	↓
ประวัติศาสตร์	0.5	-		0.5	-		0.5	-		0.5	-		0.5	-		0.5	-	
หน้าที่พลเมือง	-	0.5		-	0.5		-	0.5		-	0.5		-	0.5		-	0.5	

โครงสร้างหลักสูตรแกนกลางการศึกษาขั้นพื้นฐาน ห้องเรียนพิเศษคณิตศาสตร์-วิทยาศาสตร์ โรงเรียนสตรีศรีเรศ

ชั้นมัธยมศึกษาตอนต้น ปีการศึกษา 2562 – 2564 ห้อง 10

กลุ่มสาระการเรียนรู้	ชั้นมัธยมศึกษาปีที่ 1 ปีการศึกษา 2562						ชั้นมัธยมศึกษาปีที่ 2 ปีการศึกษา 2563						ชั้นมัธยมศึกษาปีที่ 3 ปีการศึกษา 2564					
	ภาคเรียนที่ 1			ภาคเรียนที่ 2			ภาคเรียนที่ 1			ภาคเรียนที่ 2			ภาคเรียนที่ 1			ภาคเรียนที่ 2		
	สาระการเรียนรู้ จำนวนหน่วย กิต		กิจกรรม พัฒนา	สาระการเรียนรู้ จำนวนหน่วยกิต		กิจกรรม พัฒนา	สาระการเรียนรู้ จำนวนหน่วยกิต		กิจกรรม พัฒนา	สาระการเรียนรู้ จำนวนหน่วย กิต		กิจกรรม พัฒนา	สาระการเรียนรู้ จำนวนหน่วยกิต		กิจกรรม พัฒนา	สาระการเรียนรู้ จำนวนหน่วยกิต		กิจกรรม พัฒนา
	พื้น ฐาน	เพิ่มเติม	ผู้เรียน	พื้น ฐาน	เพิ่มเติม	ผู้เรียน	พื้น ฐาน	เพิ่มเติม	ผู้เรียน	พื้น ฐาน	เพิ่มเติม	ผู้เรียน	พื้น ฐาน	เพิ่มเติม	ผู้เรียน	พื้น ฐาน	เพิ่ม ติม	ผู้เรียน
5. สุขศึกษาและพลศึกษา	1	-		1	-		1	-		1	-		1	-		1	-	
6. ศิลปะ	1	-		1	-		1	-		1	-		1	-		1	-	
7. การงานอาชีพ	0.5	-		0.5	-		0.5	-		0.5	-		0.5	-		0.5	-	
8. ภาษาอังกฤษเพื่ออ่านและการเขียน	1.5	0.5/F		1.5	0.5/F		1.5	0.5/F		1.5	0.5/F		1.5	0.5/F		1.5	0.5/F	
ภาษาอังกฤษเพื่อการฟังและพูด	-	1		-	-		-	-		-	-		-	-		-	-	
ภาษาอังกฤษสำหรับวิทย์-คณิต	-	-		-	1		-	1		-	-		-	-		-	-	
ภาษาอังกฤษเพื่อการสื่อสาร (พูด-เขียน)	-	-		-	-		-	-		-	1		-	-		-	-	
ภาษาอังกฤษเพื่อการนำเสนอ	-	-		-	-		-	-		-	-		-	1		-	-	
ภาษาตะวันออก/จีน	-	0.5		-	0.5		-	0.5		-	0.5		-	0.5		-	0.5	
รวม	11	6.5	▼	11	6.5	▼	11	6.5	▼	11	7.5	▼	11	7.5	▼	11	6.5	▼

หมายเหตุ 1. ผู้เรียนต้องเรียนรายวิชาพื้นฐานและเพิ่มเติมตามโครงสร้างหลักสูตร โดยเป็นรายวิชาพื้นฐาน 66 หน่วยกิต ละครายวิชาเพิ่มเติมตามที่โรงเรียนกำหนด และผู้เรียนต้องได้หน่วยกิต ตลอดหลักสูตรไม่น้อยกว่า 77 หน่วยกิต โดยเป็นรายวิชาพื้นฐาน 66 หน่วยกิต และรายวิชาเพิ่มเติม ไม่น้อยกว่า 11 หน่วยกิต ผ่านการประเมินการอ่าน คิดวิเคราะห์และเขียน ผ่านการประเมินคุณลักษณะอันพึงประสงค์ และผ่านกิจกรรมพัฒนาผู้เรียน

2. หลักสูตรโรงเรียนมาตรฐานสากล

- การศึกษาค้นคว้าและสร้างองค์ความรู้ (Research and Knowledge Formation/IS1) ประเมินในรายวิชาทฤษฎีความรู้ ธรรมชาติและการสืบเสาะอย่างวิทยาศาสตร์ , การสื่อสารและการนำเสนอ (Communication and Presentation/IS2) ประเมินประเมินในรายวิชาวิทยาศาสตร์โลกทั้งระบบ 1 และ 2

\*\*กิจกรรมเพื่อสังคมและสาธารณประโยชน์ (Social Service Activity /IS3) ให้จัดอยู่ในคาบกิจกรรม และตั้งแต่ IS1,IS2,IS3 ให้ทุกกลุ่มสาระจัดการเรียนการสอนแบบบูรณาการ ทุกระดับชั้น

3. กลุ่มสาระการเรียนรู้คณิตศาสตร์ “รายวิชาคณิตศาสตร์เรียนล่วงหน้า จำนวน 2 นก.” และกลุ่มสาระการเรียนรู้วิทยาศาสตร์ “วิทยาศาสตร์เรียนล่วงหน้า 1 จำนวน 1 นก.” , “วิทยาศาสตร์เรียนล่วงหน้า 2 จำนวน 2 นก.”

ให้กลุ่มสาระการเรียนรู้ทั้งสอง ให้ดำเนินการเน้นให้นักเรียนเลือกตามศักยภาพ ตามความถนัด โดยจัดให้นักเรียน เรียนนอกเวลาปกติ จัดเป็นกลุ่มย่อยหรือรายบุคคลก็ได้ โดยศึกษารายละเอียดในหลักสูตร ห้องเรียนพิเศษ วิทยาศาสตร์ ระดับมัธยมศึกษาตอนต้น ตามแนวทางของ สสวท. และ สวอน.

โครงสร้างหลักสูตรแกนกลางการศึกษาขั้นพื้นฐาน ห้องเรียน English Program (EP) โรงเรียนสตรีศรีเรศ

ชั้นมัธยมศึกษาตอนต้น ปีการศึกษา 2562 – 2564 ห้อง 11

กลุ่มสาระการเรียนรู้	ชั้นมัธยมศึกษาปีที่ 1 ปีการศึกษา 2562						ชั้นมัธยมศึกษาปีที่ 2 ปีการศึกษา 2563						ชั้นมัธยมศึกษาปีที่ 3 ปีการศึกษา 2564					
	ภาคเรียนที่ 1			ภาคเรียนที่ 2			ภาคเรียนที่ 1			ภาคเรียนที่ 2			ภาคเรียนที่ 1			ภาคเรียนที่ 2		
	สาระการเรียนรู้ จำนวนหน่วยกิต		กิจกรรม พัฒนา	สาระการเรียนรู้ จำนวนหน่วยกิต		กิจกรรม พัฒนา	สาระการเรียนรู้ จำนวนหน่วยกิต		กิจกรรม พัฒนา	สาระการเรียนรู้ จำนวนหน่วยกิต		กิจกรรม พัฒนา	สาระการเรียนรู้ จำนวนหน่วยกิต		กิจกรรม พัฒนา	สาระการเรียนรู้ จำนวนหน่วยกิต		กิจกรรม พัฒนา
	พื้นฐาน	เพิ่มเติม	ผู้เรียน	พื้นฐาน	เพิ่มเติม	ผู้เรียน	พื้นฐาน	เพิ่มเติม	ผู้เรียน	พื้นฐาน	เพิ่มเติม	ผู้เรียน	พื้นฐาน	เพิ่มเติม	ผู้เรียน	พื้นฐาน	เพิ่มเติม	ผู้เรียน
1.ภาษาไทย	1.5	-	↑	1.5	-	↑	1.5	-	↑	1.5	IS2	↑	1.5	-	↑	1.5	-	↑
2.คณิตศาสตร์	1.5	1.5/E	↑	1.5	1.5/E	↑	1.5	1.5/E	↑	1.5	1.5/E	↑	1.5	1.5/E	↑	1.5	1.5/E	↑
3.วิทยาศาสตร์และเทคโนโลยี	1.5+0.5	1/E+1.5/E	↑	1.5+0.5	1/E+1.5/E	↑	1.5+0.5	1/E+1.5/E	↑	1.5+0.5	1/E+1.5/E	↑	1.5+0.5	1/E+1.5/E	↑	1.5+0.5	1/E+1.5/E	↑
4.สังคมศึกษาฯ ประวัติศาสตร์ หน้าที่พลเมือง	1.5 0.5 -	1.5/E - 0.5	60 ↓	1.5 0.5 -	1.5/E - 0.5	60 ↓	1.5 0.5 -	1.5/E - 0.5	60 ↓	1.5 0.5 -	1.5/E - 0.5	60 ↓	1.5 0.5 -	1.5/E - 0.5	60 ↓	1.5 0.5 -	1.5/E - 0.5	60 ↓
5.ดุขศึกษาและพลศึกษา	1	-	↑	1	-	↑	1	-	↑	1	-	↑	1	-	↑	1	-	↑
6.ศิลปะ	1/E	-	↑	1/E	-	↑	1/E	-	↑	1/E	-	↑	1/E	-	↑	1/E	-	↑
7.การงานอาชีพ	0.5/E	-	↑	0.5/E	-	↑	0.5/E	IS1	↑	0.5/E	-	IS3	0.5/E	-	↑	0.5/E	-	↑
8. ภาษาต่างประเทศ ภาษาจีน	1.5/E -	2/E 0.5	↓	1.5/E -	2/E 0.5	↓	1.5/E -	2/E 0.5	↓	1.5/E -	2/E 0.5	↓	1.5/E -	2/E 0.5	↓	1.5/E -	2/E 0.5	↓
รวม	11	8.5	-	11	8.5	-	11	9.5	-	11	9.5	-	11	8.5	-	11	8.5	-

หมายเหตุ 1. ผู้เรียนต้องเรียนรายวิชาพื้นฐานและเพิ่มเติม โดยเป็นรายวิชาพื้นฐาน 66 หน่วยกิต ละรายวิชาเพิ่มเติมตามที่โรงเรียนกำหนด และผู้เรียนต้องได้หน่วยกิต ตลอดหลักสูตร ไม่น้อยกว่า 77 หน่วยกิต โดยเป็น รายวิชาพื้นฐาน 66 หน่วยกิต และรายวิชาเพิ่มเติม ไม่น้อยกว่า 11 หน่วยกิต ผ่านการประเมินการอ่าน คิดวิเคราะห์และเขียน ผ่านการประเมินคุณลักษณะอันพึงประสงค์ และผ่านกิจกรรมพัฒนาผู้เรียน

2. รายวิชาที่มีอักษร E ปรากฏ หมายถึง จัดการเรียนการสอนโดยครูชาวต่างชาติ เป็นภาษาอังกฤษ

3. หลักสูตรโรงเรียนเทียบเคียงมาตรฐานสากล

- การศึกษาค้นคว้าและสร้างองค์ความรู้ (Research and Knowledge Formation/IS1) , การสื่อสารและการนำเสนอ (Communication and Presentation/IS2) จัดเป็นรายวิชาเพิ่มเติม รายวิชาละ 1 หน่วยกิต

\*\*กิจกรรมเพื่อสังคมและสาธารณประโยชน์ (Social Service Activity /IS3) ให้จัดอยู่ในคาบกิจกรรม และตั้งแต่ IS1,IS2,IS3 ให้ทุกกลุ่มสาระจัดการเรียนการสอนแบบบูรณาการ ทุกระดับชั้น

## โครงสร้างหลักสูตรแกนกลางการศึกษาขั้นพื้นฐาน โรงเรียนสตรีสิริเกศ

ชั้นมัธยมศึกษาตอนปลาย โครงสร้าง 1 (4/1-4/5) เน้นวิทยาศาสตร์-คณิตศาสตร์ ปีการศึกษา 2562 - 2564

กลุ่มสาระการเรียนรู้	ชั้นมัธยมศึกษาปีที่ 4/2562						ชั้นมัธยมศึกษาปีที่ 5/2563						ชั้นมัธยมศึกษาปีที่ 6/2564					
	ภาคเรียนที่ 1			ภาคเรียนที่ 2			ภาคเรียนที่ 1			ภาคเรียนที่ 2			ภาคเรียนที่ 1			ภาคเรียนที่ 2		
	สาระการเรียนรู้ จำนวนหน่วยกิต		กิจกรรม พัฒนา	สาระการเรียนรู้ จำนวนหน่วยกิต		กิจกรรม พัฒนา	สาระการเรียนรู้ จำนวนหน่วยกิต		กิจกรรม พัฒนา	สาระการเรียนรู้ จำนวนหน่วยกิต		กิจกรรม พัฒนา	สาระการเรียนรู้ จำนวนหน่วยกิต		กิจกรรม พัฒนา	สาระการเรียนรู้ จำนวนหน่วยกิต		กิจกรรม พัฒนา
	พื้นฐาน	เพิ่มเติม	ผู้เรียน	พื้นฐาน	เพิ่มเติม	ผู้เรียน	พื้นฐาน	เพิ่มเติม	ผู้เรียน	พื้นฐาน	เพิ่มเติม	ผู้เรียน	พื้นฐาน	เพิ่มเติม	ผู้เรียน	พื้นฐาน	เพิ่มเติม	ผู้เรียน
1.ภาษาไทย	1	*	↑	1	*	↑	1	*	↑	1	*	↑	1	*	↑	1	*	↑
2.คณิตศาสตร์	1	1.5	↑	1	1.5	↑	1	1.5	↑	1	1.5	↑	1	1.5	↑	1	1.5	↑
3.วิทยาศาสตร์และเทคโนโลยี	1	1,3,5	↑	1	1,3,5	↑	1	1,3,5	↑	1	1,3,5	↑	1	1,3,5	↑	1	1,3,5	↑
4.สังคมศึกษา ประวัติศาสตร์ หน้าที่พลเมือง	1 - -	* - 0.5	↓ 60	1 - -	* - 0.5	↓ 60	1 - -	* - 0.5	↓ 60	1 - -	* - 0.5	↓ 60	1 - -	* - -	60	1 - -	- -	60
5.สุขศึกษาและพลศึกษา	0.5	*	↓	0.5	*	↓	0.5	*	↓	0.5	*	↓	0.5	*	↓	0.5	*	↓
6.ศิลปะ	0.5	*	↓	0.5	*	↓	0.5	*	↓	0.5	*	↓	0.5	*	↓	0.5	*	↓
7.การงานอาชีพ	0.5	*	↓	0.5	*	↓	0.5	IS1*	↓	0.5	*	IS3	0.5	*	↓	0.5	*	↓
8. ภาษาต่างประเทศ ภาษาต่างประเทศที่สอง	1.0	1E,0.5F 0.5จ 1ตป2	↓	1.0	1E,0.5F 0.5จ, 1ตป2	↓	1.0	0.5F 0.5จ 1ตป2	↓	1.0	0.5F, 0.5,IS2 1ตป2	↓	1.0	1E,0.5F 0.5จ *	↓	1.0	1E+0.5F 0.5จ *	↓
รวม	6.5	9.5+1*	-	6.5	9.5+1*	-	6.5	9.5+1*	-	6.5	9.5+1*	-	7.5	8+1*	-	7.5	8+1*	-

- หมายเหตุ 1. ผู้เรียนต้องเรียนรายวิชาพื้นฐานและเพิ่มเติม โดยเป็นรายวิชาพื้นฐาน 41 หน่วยกิต ละครายวิชาเพิ่มเติมตามที่โรงเรียนกำหนด และผู้เรียนต้องได้หน่วยกิต ตลอดหลักสูตร ไม่น้อยกว่า 77 หน่วยกิต โดยเป็น รายวิชาพื้นฐาน 41 หน่วยกิต และรายวิชาเพิ่มเติม ไม่น้อยกว่า 36 หน่วยกิต ผ่านการประเมินการอ่าน คิดวิเคราะห์และเขียน ผ่านการประเมินคุณลักษณะอันพึงประสงค์ และผ่านกิจกรรมพัฒนาผู้เรียน
2. ระดับชั้น ม.4-6 นักเรียนต้องเลือกเรียนวิชาเพิ่มเติมตามความถนัด ความสนใจ ภาคเรียนละ 1 หน่วยกิต โดยเลือกจากกลุ่มสาระการเรียนรู้ภาษาไทย สังคมศึกษา สุขศึกษา ศิลปะ และการงานอาชีพ
3. หลักสูตรโรงเรียนเทียบเคียงมาตรฐานสากล

- การศึกษาค้นคว้าและสร้างองค์ความรู้ (Research and Knowledge Formation/IS1) , การสื่อสารและการนำเสนอ (Communication and Presentation/IS2) จัดเป็นรายวิชาเพิ่มเติม

\*\*กิจกรรมเพื่อสังคมและสาธารณประโยชน์ (Social Service Activity /IS3) ให้จัดอยู่ในคาบกิจกรรม และตั้งแต่ IS1,IS2,IS3 ให้ทุกกลุ่มสาระจัดการเรียนการสอนแบบบูรณาการ ทุกระดับชั้น



โครงสร้างหลักสูตรแกนกลางการศึกษาขั้นพื้นฐาน โรงเรียนสตรีศรีเรศ

ชั้นมัธยมศึกษาตอนปลาย โครงสร้าง 2 (4/6-4/7) เน้นคณิตศาสตร์-ภาษา ปีการศึกษา 2562- 2564

กลุ่มสาระการเรียนรู้	ชั้นมัธยมศึกษาปีที่ 4/2562						ชั้นมัธยมศึกษาปีที่ 5/2563						ชั้นมัธยมศึกษาปีที่ 6/2564					
	ภาคเรียนที่ 1			ภาคเรียนที่ 2			ภาคเรียนที่ 1			ภาคเรียนที่ 2			ภาคเรียนที่ 1			ภาคเรียนที่ 2		
	สาระการเรียนรู้ จำนวนหน่วยกิต		กิจกรรม พัฒนา	สาระการเรียนรู้ จำนวนหน่วยกิต		กิจกรรม พัฒนา	สาระการเรียนรู้ จำนวนหน่วยกิต		กิจกรรม พัฒนา	สาระการเรียนรู้ จำนวนหน่วยกิต		กิจกรรม พัฒนา	สาระการเรียนรู้ จำนวนหน่วยกิต		กิจกรรม พัฒนา	สาระการเรียนรู้ จำนวนหน่วยกิต		กิจกรรม พัฒนา
	พื้นฐาน	เพิ่มเติม	ผู้เรียน	พื้นฐาน	เพิ่มเติม	ผู้เรียน	พื้นฐาน	เพิ่มเติม	ผู้เรียน	พื้นฐาน	เพิ่มเติม	ผู้เรียน	พื้นฐาน	เพิ่มเติม	ผู้เรียน	พื้นฐาน	เพิ่มเติม	ผู้เรียน
1.ภาษาไทย	1	1	↑	1	2	↑	1	1	↑	1	1	↑	1	1*	↑	1	2*	↑
2.คณิตศาสตร์	1	1.5	↑	1	1.5	↑	1	1.5	↑	1	1.5	↑	1	1.5*	↑	1	1.5*	↑
3.วิทยาศาสตร์และเทคโนโลยี	1	1	↑	1	1	↑	1	1	↑	1	1	↑	1	1*	↑	1	1*	↑
4.สังคมศึกษา ฯ ประวัติศาสตร์ หน้าที่พลเมือง	1 - -	2 - 0.5	↓ 60	1 - -	1 - 0.5	↓ 60	1 - -	1 - 0.5	↓ 60	1 - -	1 - 0.5	↓ 60	1 1 -	2 * -	↓ 60	1 1 -	1* * -	↓ 60
5.สุขศึกษาและพลศึกษา	0.5	0.5	↓	0.5	0.5	↓	0.5	0.5	↓	0.5	0.5	↓	0.5	0.5*	↓	0.5	0.5*	↓
6.ศิลปะ	0.5	-	↓	0.5	-	↓	0.5	-	↓	0.5	-	↓	0.5	*	↓	0.5	*	↓
7.การงานอาชีพ	0.5	-	↓	0.5	-	↓	0.5	IS1	↓	0.5	-	↓ IS3	0.5	*	↓	0.5	*	↓
8. ภาษาต่างประเทศ ภาษาต่างประเทศที่สอง	1.0	1E,0.5F 1จ 1ตป	↓	1.0	1E,0.5F 1จ 1ตป	↓	1.0	1E,0.5F 1จ 1ตป	↓	1.0	1E,0.5F 1จ,IS2 1ตป	↓	1.0	1E,0.5F 1จ *	↓	1.0	1E,0.5F 1จ *	↓
รวม	6.5	10	-	6.5	10	-	6.5	10	-	6.5	10	-	7.5	8.5+1*	-	7.5	8.5+1*	-

หมายเหตุ 1. ผู้เรียนต้องเรียนรายวิชาพื้นฐานและเพิ่มเติม ไม่น้อยกว่า 81 หน่วยกิต โดยเป็นรายวิชาพื้นฐาน 41 หน่วยกิต ละครายวิชาเพิ่มเติมตามที่โรงเรียนกำหนด และผู้เรียนต้องได้หน่วยกิต ตลอดหลักสูตร ไม่น้อยกว่า 77 หน่วยกิต โดยเป็นรายวิชาพื้นฐาน 41 หน่วยกิต และรายวิชาเพิ่มเติม ไม่น้อยกว่า 36 หน่วยกิต ผ่านการประเมินการอ่าน คิดวิเคราะห์และเขียน ผ่านการประเมินคุณลักษณะอันพึงประสงค์ และผ่านกิจกรรมพัฒนาผู้เรียน

2. ระดับชั้น ม.6 นักเรียนต้องเลือกเรียนวิชาเพิ่มเติมตามความถนัด ความสนใจ ภาคเรียนละ 1 หน่วยกิต โดยเลือกจากทุกกลุ่มสาระการเรียนรู้

3. หลักสูตร โรงเรียนเทียบเคียงมาตรฐานสากล

- การศึกษาค้นคว้าและสร้างองค์ความรู้ (Research and Knowledge Formation/IS1) , การสื่อสารและการนำเสนอ (Communication and Presentation/IS2) จัดเป็นรายวิชาเพิ่มเติม

\*\*กิจกรรมเพื่อสังคมและสาธารณประโยชน์ (Social Service Activity /IS3) ให้จัดอยู่ในคาบกิจกรรม และตั้งแต่ IS1,IS2,IS3 ให้ทุกกลุ่มสาระจัดการเรียนการสอนแบบบูรณาการ ทุกระดับชั้น

โครงสร้างหลักสูตรแกนกลางการศึกษาขั้นพื้นฐาน โรงเรียนสตรีสิริเกศ  
ชั้นมัธยมศึกษาตอนปลาย ห้องเรียนพิเศษ ศิลป์-ภาษา (เน้นภาษาจีน-ญี่ปุ่น)

กลุ่มสาระการเรียนรู้	ชั้นมัธยมศึกษาปีที่ 4/2562						ชั้นมัธยมศึกษาปีที่ 5/2563						ชั้นมัธยมศึกษาปีที่ 6/2564					
	ภาคเรียนที่ 1			ภาคเรียนที่ 2			ภาคเรียนที่ 1			ภาคเรียนที่ 2			ภาคเรียนที่ 1			ภาคเรียนที่ 2		
	สาระการเรียนรู้ จำนวนหน่วยกิต		กิจกรรม พัฒนา	สาระการเรียนรู้ จำนวนหน่วยกิต		กิจกรรม พัฒนา	สาระการเรียนรู้ จำนวนหน่วยกิต		กิจกรรม พัฒนา	สาระการเรียนรู้ จำนวนหน่วยกิต		กิจกรรม พัฒนา	สาระการเรียนรู้ จำนวนหน่วยกิต		กิจกรรม พัฒนา	สาระการเรียนรู้ จำนวนหน่วยกิต		กิจกรรม พัฒนา
	พื้นฐาน	เพิ่มเติม	ผู้เรียน	พื้นฐาน	เพิ่มเติม	ผู้เรียน	พื้นฐาน	เพิ่มเติม	ผู้เรียน	พื้นฐาน	เพิ่มเติม	ผู้เรียน	พื้นฐาน	เพิ่มเติม	ผู้เรียน	พื้นฐาน	เพิ่มเติม	ผู้เรียน
1.ภาษาไทย	1	-	↑	1	-	↑	1	-	↑	1	-	↑	1	-	↑	1	-	↑
2.คณิตศาสตร์	1	-	↑	1	-	↑	1	-	↑	1	-	↑	1	-	↑	1	-	↑
3.วิทยาศาสตร์และเทคโนโลยี	1	1	↑	1	1	↑	1	1	↑	1	1	↑	1	1	↑	1	1	↑
4.สังคมศึกษา ฯ ประวัติศาสตร์ หน้าที่พลเมือง	1 - -	- - 0.5	↓ 60 ↓	1 - -	- - 0.5	↓ 60 ↓	1 - -	- - 0.5	↓ 60 ↓	1 - -	- - 0.5	↓ 60 ↓	1 1 -	- 1 -	↓ 60 ↓	1 1 -	- 1 -	↓ 60 ↓
5.สุขศึกษาและพลศึกษา	0.5	0.5	↓	0.5	0.5	↓	0.5	0.5	↓	0.5	0.5	↓	0.5	0.5	↓	0.5	0.5	↓
6.ศิลปะ	0.5	-	↓	0.5	-	↓	0.5	-	↓	0.5	-	↓	0.5	-	↓	0.5	-	↓
7.การงานอาชีพ	0.5	-	↓	0.5	-	↓	0.5	IS1	↓	0.5	-	↓	0.5	-	↓	0.5	-	↓
8. ภาษาต่างประเทศ เน้นภาษาจีน/ญี่ปุ่น เน้นภาษาญี่ปุ่น/จีน	1.0 - -	0.5F 6.5/1 6.5/1	↓ ↓ ↓	1.0 - -	0.5F 6.5/1 6.5/1	↓ ↓ ↓	1.0 - -	0.5F 6/1 6/1	↓ ↓ ↓	1.0 - -	0.5F 6/1 6/1 IS2	↓ ↓ ↓	1.0 - -	0.5F 6/1 6/1	↓ ↓ ↓	1.0 - -	0.5F 6/1 6/1	↓ ↓ ↓
รวม	6.5	10	-	6.5	10	-	6.5	10.5	-	6.5	10.5	-	7.5	10	-	7.5	10	-

หมายเหตุ 1. ผู้เรียนต้องเรียนรายวิชาพื้นฐานและเพิ่มเติม ไม่น้อยกว่า 81 หน่วยกิต โดยเป็นรายวิชาพื้นฐาน 41 หน่วยกิต ละครายวิชาเพิ่มเติมตามที่โรงเรียนกำหนด และผู้เรียนต้องได้หน่วยกิต ตลอดหลักสูตร ไม่น้อยกว่า 77 หน่วยกิต โดยเป็นรายวิชาพื้นฐาน 41 หน่วยกิต และรายวิชาเพิ่มเติม ไม่น้อยกว่า 36 หน่วยกิต ผ่านการประเมินการอ่าน คิดวิเคราะห์และเขียน ผ่านการประเมินคุณลักษณะอันพึงประสงค์ และผ่านกิจกรรมพัฒนาผู้เรียน

2. หลักสูตรโรงเรียนเทียบเคียงมาตรฐานสากล

- การศึกษาค้นคว้าและสร้างองค์ความรู้ (Research and Knowledge Formation/IS1) , การสื่อสารและการนำเสนอ (Communication and Presentation/IS2) จัดเป็นรายวิชาเพิ่มเติม

\*\*กิจกรรมเพื่อสังคมและสาธารณประโยชน์ (Social Service Activity /IS3) ให้จัดอยู่ในคาบกิจกรรม และตั้งแต่ IS1,IS2,IS3 ให้ทุกกลุ่มสาระจัดการเรียนการสอนแบบบูรณาการ ทุกระดับชั้น

## โครงสร้างหลักสูตรแกนกลางการศึกษาขั้นพื้นฐาน โรงเรียนสตรีสิริเกศ

ชั้นมัธยมศึกษาตอนปลาย โครงสร้างที่ 4 (4/9-4/12 เลือกเรียนตามความถนัดและความสนใจ) ปีการศึกษา 2562 – 2564

กลุ่มสาระการเรียนรู้	ชั้นมัธยมศึกษาปีที่ 4/2562						ชั้นมัธยมศึกษาปีที่ 5/2563						ชั้นมัธยมศึกษาปีที่ 6/2564					
	ภาคเรียนที่ 1			ภาคเรียนที่ 2			ภาคเรียนที่ 1			ภาคเรียนที่ 2			ภาคเรียนที่ 1			ภาคเรียนที่ 2		
	สาระการเรียนรู้ จำนวนหน่วยกิต		กิจกรรม พัฒนา	สาระการเรียนรู้ จำนวนหน่วยกิต		กิจกรรม พัฒนา	สาระการเรียนรู้ จำนวนหน่วยกิต		กิจกรรม พัฒนา	สาระการเรียนรู้ จำนวนหน่วยกิต		กิจกรรม พัฒนา	สาระการเรียนรู้ จำนวนหน่วยกิต		กิจกรรม พัฒนา	สาระการเรียนรู้ จำนวนหน่วยกิต		กิจกรรม พัฒนา
	พื้นฐาน	เพิ่มเติม	ผู้เรียน	พื้นฐาน	เพิ่มเติม	ผู้เรียน	พื้นฐาน	เพิ่มเติม	ผู้เรียน	พื้นฐาน	เพิ่มเติม	ผู้เรียน	พื้นฐาน	เพิ่มเติม	ผู้เรียน	พื้นฐาน	เพิ่มเติม	ผู้เรียน
1.ภาษาไทย	1	*	↑	1	*	↑	1	*	↑	1	IS2	↑	1	*	↑	1	*	↑
2.คณิตศาสตร์	1	*	↑	1	*	↑	1	*	↑	1	*	↑	1	*	↑	1	*	↑
3.วิทยาศาสตร์และเทคโนโลยี	1	1,3* ฟ/เลา/ช/า	↑	1	1,3* ฟ/เลา/ช/า	↑	1	1,3* ฟ/เลา/ช/า	↑	1	1,3* ฟ/เลา/ช/า	↑	1	1,3,5* ฟ/เลา.5/ช/า	↑	1	1,3,5* ฟ/เลา.5/ช/า	↑
4.สังคมศึกษา ประวัติศาสตร์ หน้าที่พลเมือง	1 - -	* - 0.5	↓	1 - -	* - 0.5	↓	1 - -	- - 0.5	↓	1 - -	* - 0.5	↓	1 - -	* - -	↓	1 - -	* - -	↓
5.สุขศึกษาและพลศึกษา	0.5	0.5*	↓	0.5	0.5*	↓	0.5	0.5*	↓	0.5	0.5*	↓	0.5	0.5*	↓	0.5	0.5*	↓
6.ศิลปะ	0.5	*	↓	0.5	*	↓	0.5	*	↓	0.5	*	↓	0.5	*	↓	0.5	*	↓
7.การงานอาชีพ	0.5	*	↓	0.5	*	↓	0.5	IS1*	↓	0.5	*	↓	0.5	*	↓	0.5	*	↓
8. ภาษาต่างประเทศ ภาษาต่างประเทศที่สอง	1	1E,0.5F 1จ,1ตป *	↓	1	1E,0.5F 1จ,1ตป *	↓	1.0	1E,0.5F, 1จ,1ตป,*	↓	1.0	1E,0.5F, 1จ,1ตป,*	↓	1.0	1E,0.5, 1จ*	↓	1.0	1E,0.5F, 1จ*	↓
รวม	6.5	5.5+4.5*	-	6.5	5.5+4.5*	-	6.5	6.5+4.5*	-	6.5	6.5+4.5*	-	7.5	4+6*	-	7.5	4+6*	-

หมายเหตุ 1. ผู้เรียนต้องเรียนรายวิชาพื้นฐานและเพิ่มเติม ไม่น้อยกว่า 81 หน่วยกิต โดยเป็นรายวิชาพื้นฐาน 41 หน่วยกิต ละรายวิชาเพิ่มเติมตามที่โรงเรียนกำหนด และผู้เรียนต้องได้หน่วยกิต ตลอดหลักสูตรไม่น้อยกว่า 77 หน่วยกิต โดยเป็นรายวิชาพื้นฐาน 41 หน่วยกิต และรายวิชาเพิ่มเติม ไม่น้อยกว่า 36 หน่วยกิต ผ่านการประเมินการอ่าน คิดวิเคราะห์และเขียน ผ่านการประเมินคุณลักษณะอันพึงประสงค์ และผ่านกิจกรรมพัฒนาผู้เรียน

2. นักเรียนต้องเลือกเรียน วิชาเพิ่มเติมตามความถนัด ความสนใจ ภาคเรียนละ ไม่น้อย 4 หน่วยกิต โดยเลือกจากทุกกลุ่มสาระการเรียนรู้

3. หลักสูตรโรงเรียนเทียบเคียงมาตรฐานสากล

- การศึกษาค้นคว้าและสร้างองค์ความรู้ (Research and Knowledge Formation/IS1) , การสื่อสารและการนำเสนอ (Communication and Presentation/IS2) จัดเป็นรายวิชาเพิ่มเติม

\*\*กิจกรรมเพื่อสังคมและสาธารณประโยชน์ (Social Service Activity /IS3) ให้จัดอยู่ในคาบกิจกรรม และตั้งแต่ IS1,IS2,IS3 ให้ทุกกลุ่มสาระจัดการเรียนการสอนแบบบูรณาการ ทุกระดับชั้น

## โครงสร้างหลักสูตรแกนกลางการศึกษาขั้นพื้นฐาน โรงเรียนสตรีสิริเกศ

ชั้นมัธยมศึกษาตอนปลาย โครงสร้างที่ 5 (4/14 MEP) เน้นวิทยาศาสตร์-คณิตศาสตร์ ปีการศึกษา 2562 – 2564

กลุ่มสาระการเรียนรู้	ชั้นมัธยมศึกษาปีที่ 4/2562						ชั้นมัธยมศึกษาปีที่ 5/2563						ชั้นมัธยมศึกษาปีที่ 6/2564					
	ภาคเรียนที่ 1			ภาคเรียนที่ 2			ภาคเรียนที่ 1			ภาคเรียนที่ 2			ภาคเรียนที่ 1			ภาคเรียนที่ 2		
	สาระการเรียนรู้ จำนวนหน่วยกิต		กิจกรรม พัฒนา	สาระการเรียนรู้ จำนวนหน่วยกิต		กิจกรรม พัฒนา	สาระการเรียนรู้ จำนวนหน่วยกิต		กิจกรรม พัฒนา	สาระการเรียนรู้ จำนวนหน่วยกิต		กิจกรรม พัฒนา	สาระการเรียนรู้ จำนวนหน่วยกิต		กิจกรรม พัฒนา	สาระการเรียนรู้ จำนวนหน่วยกิต		กิจกรรม พัฒนา
	พื้นฐาน	เพิ่มเติม	ผู้เรียน	พื้นฐาน	เพิ่มเติม	ผู้เรียน	พื้นฐาน	เพิ่มเติม	ผู้เรียน	พื้นฐาน	เพิ่มเติม	ผู้เรียน	พื้นฐาน	เพิ่มเติม	ผู้เรียน	พื้นฐาน	เพิ่มเติม	ผู้เรียน
1.ภาษาไทย	1	-	↑	1	-	↑	1	-	↑	1	-	↑	1	-	↑	1	-	↑
2.คณิตศาสตร์	1	1.5	↑	1	1.5	↑	1	1.5	↑	1	1.5	↑	1	1.5	↑	1	1.5	↑
3.วิทยาศาสตร์และเทคโนโลยี	1	1,3*ฟ/1 ค1/ช1	↑	1	1,3*ฟ/1 ค1/ช1	↑	1	1,3*ฟ/1 ค1/ช1	↑	1	1,3*ฟ/1 ค1/ช1	↑	1	1,3,5*ฟ/1 ค1.5/ช1	↑	1	1,3,5* ฟ1/ค1.5/ช1	↑
4.สังคมศึกษา ประวัติศาสตร์ หน้าที่พลเมือง	1 - -	- - 0.5	↑ 60 	1 - -	- - 0.5	↑ 60 	1 - -	- - 0.5	↑ 60 	1 - -	- - 0.5	↑ 60 	1 1 -	- - -	↑ 60 	1 1 -	- - -	↑ 60 
5.สุขภาพศึกษาและพลศึกษา	0.5	0.5	↑	0.5	0.5	↑	0.5	0.5	↑	0.5	0.5	↑	0.5	0.5	↑	0.5	0.5	↑
6.ศิลปะ	0.5	-	↑	0.5	-	↑	0.5	-	↑	0.5	-	↑	0.5	-	↑	0.5	-	↑
7.การงานอาชีพ	0.5	-	↓	0.5	-	↓	0.5	IS1	↓	0.5	-	↓	0.5	-	↓	0.5	-	↓
8. ภาษาต่างประเทศ ภาษาต่างประเทศที่สอง	1	3E,0.5จ 1ตป	↓	1	3E,0.5จ 1ตป	↓	1.0	2E,0.5จ 1ตป	↓	1.0	2E,0.5จ 1ตป IS2	↓ IS3	1.0	3E,0.5 จ	↓	1.0	3E,0.5จ	↓
รวม	6.5	11	-	6.5	11	-	6.5	11	-	6.5	11	-	7.5	10	-	7.5	10	-

หมายเหตุ 1. ผู้เรียนต้องเรียนรายวิชาพื้นฐานและเพิ่มเติม ไม่น้อยกว่า 81 หน่วยกิต โดยเป็นรายวิชาพื้นฐาน 41 หน่วยกิต ละครายวิชาเพิ่มเติมตามที่โรงเรียนกำหนด และผู้เรียนต้องได้หน่วยกิต ตลอดหลักสูตร ไม่น้อยกว่า 77 หน่วยกิต โดยเป็นรายวิชาพื้นฐาน 41 หน่วยกิต และรายวิชาเพิ่มเติม ไม่น้อยกว่า 36 หน่วยกิต ผ่านการประเมินการอ่าน คิดวิเคราะห์และเขียน ผ่านการประเมินคุณลักษณะอันพึงประสงค์ และผ่านกิจกรรมพัฒนาผู้เรียน

2. หลักสูตรโรงเรียนเทียบเคียงมาตรฐานสากล

- การศึกษาค้นคว้าและสร้างองค์ความรู้ (Research and Knowledge Formation/IS1) , การสื่อสารและการนำเสนอ (Communication and Presentation/IS2) จัดเป็นรายวิชาเพิ่มเติม

\*\*กิจกรรมเพื่อสังคมและสาธารณประโยชน์ (Social Service Activity /IS3) ให้จัดอยู่ในคาบกิจกรรม และตั้งแต่ IS1,IS2,IS3 ให้ทุกกลุ่มสาระจัดการเรียนการสอนแบบบูรณาการ ทุกระดับชั้น

## โครงสร้างหลักสูตรแกนกลางการศึกษาขั้นพื้นฐาน โรงเรียนสตรีสิริเกศ

ชั้นมัธยมศึกษาตอนปลาย โครงสร้าง 5 (4/15 MEP) เน้นภาษาอังกฤษ ปีการศึกษา 2562- 2564

กลุ่มสาระการเรียนรู้	ชั้นมัธยมศึกษาปีที่ 4/2562						ชั้นมัธยมศึกษาปีที่ 5/2563						ชั้นมัธยมศึกษาปีที่ 6/2564					
	ภาคเรียนที่ 1			ภาคเรียนที่ 2			ภาคเรียนที่ 1			ภาคเรียนที่ 2			ภาคเรียนที่ 1			ภาคเรียนที่ 2		
	สาระการเรียนรู้ จำนวนหน่วยกิต		กิจกรรม พัฒนา	สาระการเรียนรู้ จำนวนหน่วยกิต		กิจกรรม พัฒนา	สาระการเรียนรู้ จำนวนหน่วยกิต		กิจกรรม พัฒนา	สาระการเรียนรู้ จำนวนหน่วยกิต		กิจกรรม พัฒนา	สาระการเรียนรู้ จำนวนหน่วยกิต		กิจกรรม พัฒนา	สาระการเรียนรู้ จำนวนหน่วยกิต		กิจกรรม พัฒนา
	พื้นฐาน	เพิ่มเติม	ผู้เรียน	พื้นฐาน	เพิ่มเติม	ผู้เรียน	พื้นฐาน	เพิ่มเติม	ผู้เรียน	พื้นฐาน	เพิ่มเติม	ผู้เรียน	พื้นฐาน	เพิ่มเติม	ผู้เรียน	พื้นฐาน	เพิ่มเติม	ผู้เรียน
1.ภาษาไทย	1	-	↑	1	1	↑	1	-	↑	1	-	↑	1	-	↑	1	1	↑
2.คณิตศาสตร์	1	-	↑	1		↑	1	-	↑	1	-	↑	1	-	↑	1	-	↑
3.วิทยาศาสตร์และเทคโนโลยี	1	1	↑	1	1	↑	1	1	↑	1	1	↑	1	1	↑	1	1	↑
4.สังคมศึกษา ฯ ประวัติศาสตร์ หน้าที่พลเมือง	1 - -	1 - 0.5	↓ 60 ↓	1 - -	- - 0.5	↓ 60 ↓	1 - -	- - 0.5	↓ 60 ↓	1 - -	- - 0.5	↓ 60 ↓	1 1 -	1 - 60	↓ 60 ↓	1 1 -	- 60 ↓	↓ 60 ↓
5.สุขศึกษาและพลศึกษา	0.5	0.5	↓	0.5	0.5	↓	0.5	0.5	↓	0.5	0.5	↓	0.5	0.5	↓	0.5	0.5	↓
6.ศิลปะ	0.5	-	↓	0.5	-	↓	0.5	-	↓	0.5	-	↓	0.5	-	↓	0.5	-	↓
7.การงานอาชีพ	0.5	-	↓	0.5	-	↓	0.5	IS1	↓	0.5	-	↓ IS3	0.5	-	↓	0.5	-	↓
8. ภาษต่างประเทศ ภาษาต่างประเทศที่สอง	1	6E,0.5จ 1ตป	↓	1	6E,0.5จ 1ตป	↓	1.0	6E,0.5จ 1ตป	↓	1.0	6E,0.5จ 1ตป IS2	↓	1.0	6E,0.5จ	↓	1.0	6E,0.5จ	↓
รวม	6.5	10.5	-	6.5	10.5	-	6.5	10.5	-	6.5	10.5	-	7.5	9	-	7.5	9	-

หมายเหตุ 1. ผู้เรียนต้องเรียนรายวิชาพื้นฐานและเพิ่มเติม ไม่น้อยกว่า 81 หน่วยกิต โดยเป็นรายวิชาพื้นฐาน 41 หน่วยกิต ละครายวิชาเพิ่มเติมตามที่โรงเรียนกำหนด และผู้เรียนต้องได้หน่วยกิต ตลอดหลักสูตร ไม่น้อยกว่า 77 หน่วยกิต โดยเป็น รายวิชาพื้นฐาน 41 หน่วยกิต และรายวิชาเพิ่มเติม ไม่น้อยกว่า 36 หน่วยกิต ผ่านการประเมินการอ่าน คิดวิเคราะห์และเขียน ผ่านการประเมินคุณลักษณะอันพึงประสงค์ และผ่านกิจกรรมพัฒนาผู้เรียน

2. หลักสูตร โรงเรียนเทียบเคียงมาตรฐานสากล

- การศึกษาค้นคว้าและสร้างองค์ความรู้ (Research and Knowledge Formation/IS1) , การสื่อสารและการนำเสนอ (Communication and Presentation/IS2) จัดเป็นรายวิชาเพิ่มเติม

\*\*กิจกรรมเพื่อสังคมและสาธารณประโยชน์ (Social Service Activity /IS3) ให้จัดอยู่ในคาบกิจกรรม และตั้งแต่ IS1,IS2,IS3 ให้ทุกกลุ่มสาระจัดการเรียนการสอนแบบบูรณาการ ทุกระดับชั้น

โครงสร้างหลักสูตรห้องเรียนพิเศษวิทยาศาสตร์ โรงเรียนสตรีสิริเกศ ปีการศึกษา 2562 – 2564 ชั้น ม.4/13

กลุ่มสาระการเรียนรู้	หน่วยกิต/ภาคเรียน						รวม
	ชั้น ม.4/2562		ชั้น ม.5/2563		ชั้น ม.6/2564		
	ภาค 1	ภาค 2	ภาค 1	ภาค 2	ภาค 1	ภาค 2	
<b>1. รายวิชาพื้นฐาน</b>							
1) ภาษาไทย	1.0	1.0	1.0	1.0	1.0	1.0	6.0
2) คณิตศาสตร์	1.0	1.0	1.0	1.0	1.0	1.0	6.0
3) วิทยาศาสตร์							
- ฟิสิกส์	-	-	-	1.0	-	-	1.0
- เคมี	-	-	1.0	-	-	-	1.0
- ชีววิทยา	1.0	1.0	-	-	-	-	2.0
- วิทยาศาสตร์ โลก และอวกาศ	-	-	-	-	1.0	1.0	2.0
4) สังคมศึกษา ศาสนาและวัฒนธรรม	1.0	1.0	1.0	1.0	1.0	1.0	6.0
- ประวัติศาสตร์	-	-	-	-	1.0	1.0	2.0
5) สุขศึกษาและพลศึกษา	0.5	0.5	0.5	0.5	0.5	0.5	3.0
6) ศิลปะ	0.5	0.5	0.5	0.5	0.5	0.5	3.0
7) การงานอาชีพและเทคโนโลยี	0.5	0.5	0.5	0.5	0.5	0.5	3.0
8) ภาษาต่างประเทศ							
- ภาษาอังกฤษ	1.0	1.0	1.0	1.0	1.0	1.0	6
<b>รวมหน่วยกิตรายวิชาพื้นฐาน</b>	<b>6.5</b>	<b>6.5</b>	<b>6.5</b>	<b>6.5</b>	<b>7.5</b>	<b>7.5</b>	<b>41.0</b>
<b>2. รายวิชาเพิ่มเติม</b>							
1) คณิตศาสตร์							
- คณิตศาสตร์เพิ่มเติม	1.5	1.5	1.5	1.5	1.5	1.5	9
2) วิทยาศาสตร์							
- ฟิสิกส์	1.5	1.0	1.5	1.0	1.5	1.0	7.5
- เคมี	1.5	1.0	1.5	1.5	1.0	1.0	7.5
- ชีววิทยา	1.5	1.5	1.0	1.0	1.5	1.0	7.5
- โลก ดาราศาสตร์และอวกาศ	1.0	-	-	1.0	1.0	-	3.0
- การสืบเสาะหาความรู้และการแก้ปัญหาทางวิทยาศาสตร์	1.0	1.0	-	-	-	-	2.0
- ระเบียบวิธีวิจัยเบื้องต้น*	-	-	1.0	-	-	-	1.0
- โครงการคณิตศาสตร์ หรือวิทยาศาสตร์ หรือคอมพิวเตอร์ และการสื่อสารการนำเสนอ*	-	-	-	1.0*	1.0*	-	2.0*
- คอมพิวเตอร์	1.0	1.0	1.0	1.0	1.0	1.0	6.0
3) ภาษาอังกฤษ	1.0	1.0	1.0	1.0	1.0	1.0	6.0
4) ภาษาต่างประเทศที่ 2 (ภาษาจีน)	0.5	0.5	0.5	0.5	0.5	0.5	3.0
5) รายวิชาเพิ่มเติมตามความถนัด หรือ AP program							
- คณิตศาสตร์ พสวท.*	0.5	0.5	0.5	0.5	0.5	0.5	3.0
- ปฏิบัติการ(ฟิสิกส์ เคมี ชีววิทยา ดาราศาสตร์)						3.0	3.0
6) หน้าที่พลเมือง	0.5	0.5	0.5	0.5	-	-	2.0
<b>รวมหน่วยกิตรายวิชาเพิ่มเติม</b>	<b>11.5</b>	<b>9.5</b>	<b>10.0</b>	<b>10.5</b>	<b>10.5</b>	<b>10.5</b>	<b>62.5</b>
<b>รวมหน่วยกิตทั้งสิ้น</b>	<b>18.0</b>	<b>16.0</b>	<b>16.5</b>	<b>17</b>	<b>18.0</b>	<b>18.0</b>	<b>103.5</b>

ตารางที่ 10  
จำนวนนักเรียนจำแนกตามโครงสร้างหลักสูตรการศึกษาขั้นพื้นฐาน  
โรงเรียนสตรีศรีเกศ ปีการศึกษา 2562

ระดับชั้นมัธยมศึกษาตอนต้น : มัธยมศึกษาปีที่ 1-3

ห้องเรียน	การจัดโครงสร้าง	จำนวนนักเรียน	ร้อยละ
ห้อง 1-9	ห้องเรียนปกติ	1,292	95.14
ห้อง 10	ห้องเรียนพิเศษคณิตศาสตร์ – วิทยาศาสตร์ (Gifted)	36	2.65
ห้อง 11	ห้องเรียนโครงสร้างภาษาอังกฤษ (English Program)	30	2.21
รวม		1,358	100.00

ระดับชั้นมัธยมศึกษาตอนต้น : มัธยมศึกษาปีที่ 4-6

ห้องเรียน	การจัดโครงสร้าง	จำนวนนักเรียน	ร้อยละ
ห้อง 1-5	โครงสร้าง 1 เน้นวิทยาศาสตร์ – คณิตศาสตร์	639	37.39
ห้อง 6-7	โครงสร้าง 2 เน้นคณิตศาสตร์ – ภาษา	233	13.63
ห้อง 8	โครงสร้าง 3 เน้นภาษาจีน	108	6.32
ห้อง 9	โครงสร้าง 4 เน้นภาษาญี่ปุ่น	98	5.73
ห้อง 10-13	โครงสร้าง 5 เน้นเลือกตามความถนัดและความสนใจ	397	23.23
ห้อง 14,15,16	โครงสร้าง 6 ห้องเรียนพิเศษ (MEP)	141	13.07
ห้อง 13, 14	โครงสร้าง 7 ห้องเรียนพิเศษวิทยาศาสตร์ระดับมัธยมศึกษาตอนปลาย (Gifted)	93	5.44
รวม		1,709	100.00

**ตารางที่ 1**  
**จำนวนบุคลากรที่ปฏิบัติงานในโรงเรียนสตรีสิริเกศ จำแนกตามเพศ**

การปฏิบัติราชการ	เพศ		รวม
	ชาย	หญิง	
1. สังกัดโรงเรียนสตรีสิริเกศ (ผู้บริหารและครูผู้สอน)	41	116	157
2. ลูกจ้างประจำ	6	2	8
3. พนักงานราชการ	-	4	4
4. บุคลากรทางการศึกษา	1	-	1
5. ลูกจ้างชั่วคราว			
5.1 ครูจ้างสอน	11	20	31
5.2 เจ้าหน้าที่ประจำสำนักงาน	2	11	13
5.3 พนักงานทำความสะอาด	6	11	17
5.4 ยามรักษาความปลอดภัย	3	-	3
5.5 พนักงานขับรถ	1	-	1
<b>รวม</b>	<b>71</b>	<b>164</b>	<b>235</b>



**ตารางที่ 2**  
**แสดงจำนวนบุคลากร จำแนกตามตำแหน่งหน้าที่ที่ปฏิบัติ**

ลำดับที่	ตำแหน่ง	จำนวน (คน)		
		ชาย	หญิง	รวม
1	ผู้อำนวยการ	1	-	1
2	รองผู้อำนวยการสถานศึกษา	4	-	4
3	กลุ่มสาระการเรียนรู้ภาษาไทย	3	12	15
4	กลุ่มสาระการเรียนรู้ภาษาต่างประเทศ	3	22	25
5	กลุ่มสาระการเรียนรู้คณิตศาสตร์	2	19	21
6	กลุ่มสาระการเรียนรู้สุขศึกษา และพลศึกษา	5	2	7
7	กลุ่มสาระการเรียนรู้สังคมศึกษา ศาสนา และวัฒนธรรม	4	19	23
8	กลุ่มสาระการเรียนรู้วิทยาศาสตร์	10	24	34
9	กลุ่มสาระการเรียนรู้การงานอาชีพและเทคโนโลยี	2	7	9
10	กลุ่มสาระการเรียนรู้ศิลปะ	7	4	11
11	งานห้องสมุด	-	2	2
12	งานแนะแนว	1	4	5
13	บุคลากรทางการศึกษา	1	-	1
14	ลูกจ้างประจำ	6	2	8
15	พนักงานราชการ	-	4	4
16	เจ้าหน้าที่ประจำสำนักงาน	2	11	13
17	ครูจ้างสอน	11	20	31
18	ลูกจ้างชั่วคราว	10	11	21
<b>รวม</b>		<b>71</b>	<b>164</b>	<b>235</b>

**ตารางที่ 3**  
**แสดงจำนวนบุคลากร จำแนกตามงาน กลุ่มสาระการเรียนรู้ และวิทยฐานะ**

งาน / กลุ่มสาระการเรียนรู้	คศ.4	คศ.3	คศ.2	คศ.1	ครูผู้ช่วย	ครูจ้างสอน
ผู้อำนวยการ	1	-	-	-	-	-
รองผู้อำนวยการสถานศึกษา	-	4	-	-	-	-
กลุ่มสาระการเรียนรู้ภาษาไทย	-	12	1	1	1	-
กลุ่มสาระการเรียนรู้ภาษาต่างประเทศ	-	13	3	1	8	24
กลุ่มสาระการเรียนรู้คณิตศาสตร์	-	11	3	4	2	1
กลุ่มสาระการเรียนรู้สุขศึกษา และพลศึกษา	-	7	-	-	-	-
กลุ่มสาระการเรียนรู้สังคมศึกษา ศาสนา และวัฒนธรรม	-	14	1	3	5	-
กลุ่มสาระการเรียนรู้วิทยาศาสตร์	-	25	6	1	2	2
กลุ่มสาระการเรียนรู้การงานอาชีพและเทคโนโลยี	-	8	-	-	1	-
กลุ่มสาระการเรียนรู้ศิลปะ	-	7	-	1	3	1
งานห้องสมุด	-	2	-	-	-	-
งานแนะแนว	-	5	-	-	1	1
<b>รวม</b>	1	105	20	7	23	28

ตารางที่ 4  
แสดงวุฒิการศึกษาบุคลากรโรงเรียนสตรีศรีเกศ

บุคลากร	ปริญญาเอก	ปริญญาโท	ปริญญาตรี	ต่ำกว่าปริญญาตรี
1. ผู้บริหาร	-	5	-	-
2. ครูผู้สอน	2	83	71	-
3. พนักงานราชการ	-	-	4	-
4. ลูกจ้างประจำ	-	-	3	8
5. ลูกจ้างชั่วคราว	-	-	-	21
รวม	2	88	78	29

# ตอนที่ 3

## สารสนเทศเกี่ยวกับผู้เรียน

● ข้อมูลนักเรียน

ตารางที่ 5

ข้อมูลนักเรียน ปีการศึกษา 2562 จำแนกตามระดับชั้น จำนวนห้องและเพศ

ชั้น	ม.1			ม.2			ม.3			ม.4			ม.5			ม.6		
	ช	ญ	ร	ช	ญ	ร	ช	ญ	ร	ช	ญ	ร	ช	ญ	ร	ช	ญ	ร
1	13	32	45	16	25	41	16	26	42	7	38	45	5	37	42	9	32	41
2	14	31	45	15	28	43	16	27	43	8	36	44	6	37	43	8	31	39
3	20	25	45	14	28	42	13	30	43	9	36	45	9	33	42	10	31	41
4	19	26	45	15	27	42	13	29	42	9	36	45	8	34	42	10	31	41
5	21	24	45	14	25	39	16	26	42	10	34	44	9	33	42	9	34	43
6	19	25	44	13	28	41	16	26	42	13	28	41	8	34	42	8	29	37
7	20	24	44	16	26	42	16	27	43	12	29	41	6	28	34	8	30	38
8	20	24	44	14	28	42	14	28	42	0	31	31	11	31	42	5	20	25
9	20	25	45	15	27	42	15	29	44	21	24	45	19	21	40	10	18	28
10	9	27	36	19	17	36	12	23	35	18	26	44	18	22	40	17	23	40
11	12	20	32	12	19	31	6	23	29	19	25	44	18	20	38	10	24	34
12										16	29	45	17	22	39	15	17	32
13										9	21	30	9	21	30	18	18	36
14										16	15	31	12	17	29	11	22	33
15										6	14	20	2	12	14	13	27	30
16																4	13	10
รวม	187	283	470	163	278	441	153	294	447	173	422	595	157	402	559	165	390	555

ชั้น-เพศ	ชาย	หญิง	รวมทั้งสิ้น	ห้อง King	1/1 , 1/2	2/5 , 2/6	3/3 , 3/4
มัธยมศึกษาตอนต้น	503	855	1,358	ห้อง King	4/4 , 4/5	5/1 , 5/2	6/3 , 6/4
มัธยมศึกษาตอนปลาย	495	1,214	1,709	EP	1/11	2/11	3/11
รวม	998	2,069	3,067	MAT	1/10	2/10	3/10
				MEP	4/14 , 4/15	5/14 , 5/15	6/15 , 6/16
				SCI	4/13	5/13	6/13

ข้อมูล 10 มิถุนายน 2562

### ตารางที่ 6

แสดงการเปรียบเทียบจำนวนนักเรียนโรงเรียนสตรีสิริเกศ ปีการศึกษา 2546 – 2562

ปีการศึกษา	จำนวนนักเรียน (คน)			เพิ่มขึ้น		ลดลง	
	ชาย	หญิง	รวม	จำนวน	ร้อยละ	จำนวน	ร้อยละ
2548	1,140	1,951	3,091	-	-	1	0.03
2549	1,136	1,957	3,093	3	0.09	-	-
2550	1,117	1,976	3,093	-	-	-	-
2551	1,159	2,072	3,231	138	4.27	-	-
2552	1,127	2,166	3,293	62	0.03	-	-
2553	1,253	2,369	3,622	329	9.08	-	-
2554	1,248	2,470	3,718	96	2.58	-	-
2555	1,166	2,445	3,611	-	-	107	2.96
2556	1,024	2,279	3,303	-	-	308	9.32
2557	933	2,111	3,044	-	-	259	8.50
2558	881	2,023	2,904	-	-	140	4.82
2559	870	1,953	2,823	-	-	81	2.87
2560	911	1,990	2,901	78	2.76	-	-
2561	940	2,005	2,945	44	1.52	-	-
2562	998	2,069	3,067	122	4.14	-	-

รายงานผลการทดสอบทางการศึกษาระดับชาตินิยมพื้นฐาน(O-NET)  
มัธยมศึกษาปีที่ 3 ปีการศึกษา 2559 – 2562

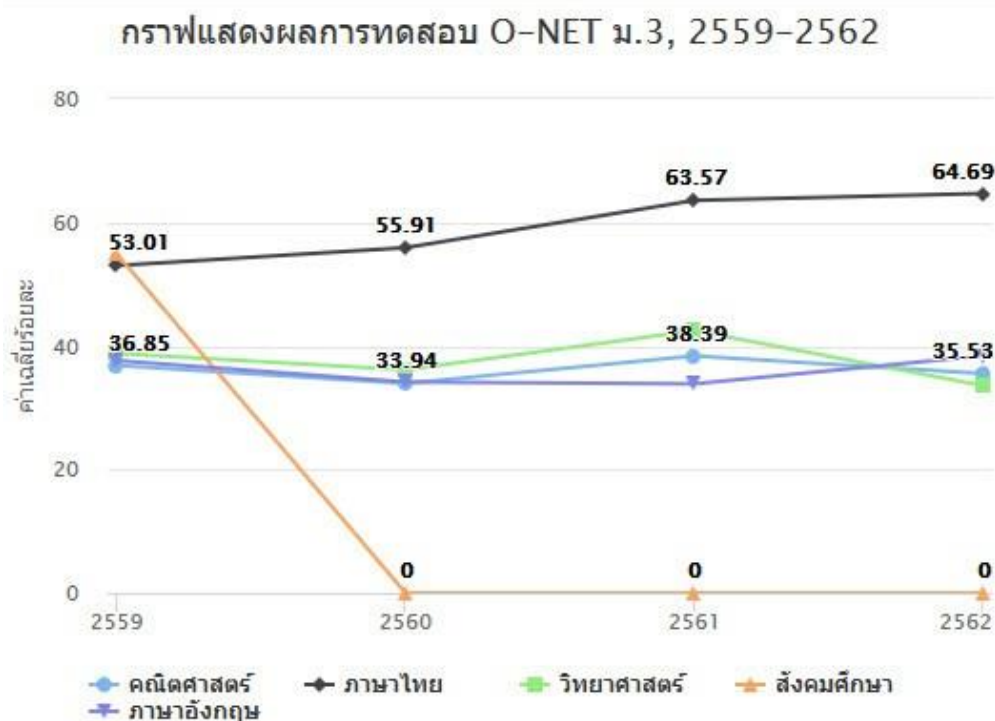

รายงานผลการทดสอบทางการศึกษาระดับชาติขั้นพื้นฐาน(O-NET)  
มัธยมศึกษาปีที่ 6 ปีการศึกษา 2559 – 2562

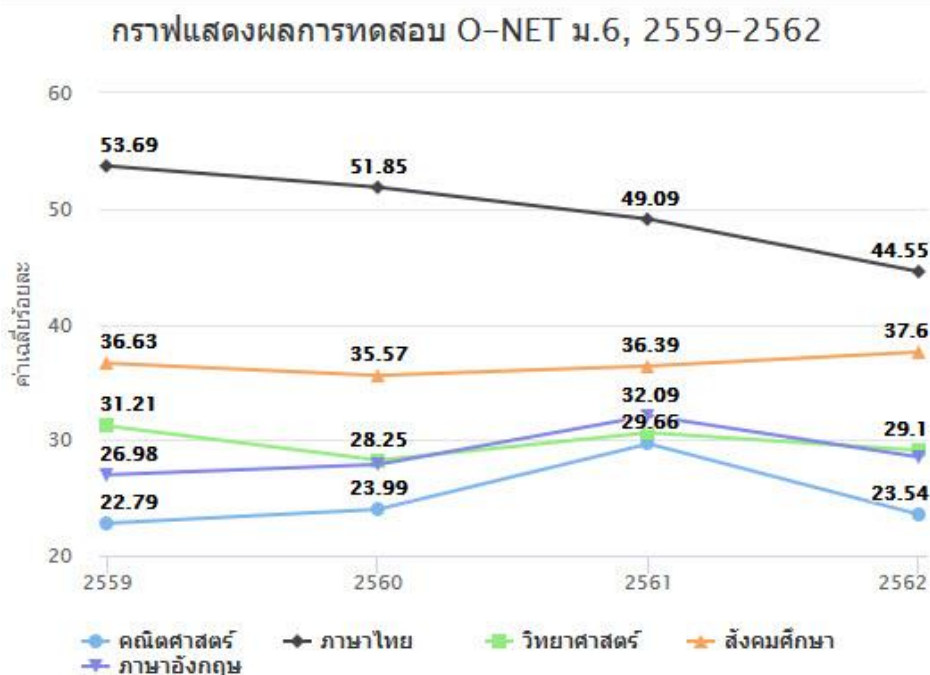



ปีการศึกษา

2562

## รางวัลและความภาคภูมิใจ

โรงเรียนสตรีศรีสะเกษ

## ❖ โรงเรียน

- ❖ โรงเรียนสตรีศรีสะเกษ ห้องเรียนEP/MEP ได้รับรางวัลชนะเลิศ และเหรียญทองการแข่งขันทักษะวิชาการ "The 1st National EP/MEP Open house 2019 ระดับประเทศ ณ โรงเรียนสตรีวิทยา2 วันที่ 7 ก.ย.2562
- ❖ โรงเรียนสตรีศรีสะเกษ ได้รับรางวัลทรงคุณค่า สพฐ. OBEC AWARDS ครั้งที่ 9 ปีการศึกษา 2562 ภาคตะวันออกเฉียงเหนือ รองชนะเลิศอันดับที่ 2 เหรียญทอง ประเภท สถานศึกษายอดเยี่ยมประเภท มัธยมศึกษาขนาดใหญ่ ด้านวิชาการ

## ❖ บุคลากร

- ❖ รางวัลอันทรงคุณค่า สพฐ (OBEC AWARDS) ครั้งที่ 8 ปีการศึกษา 2561 ระดับชาติ

รายชื่อ	รางวัล
นายเทพปทาน สีแก้ว	รองชนะเลิศ ระดับเหรียญทอง ประเภทรองผู้อำนวยการสถานศึกษายอดเยี่ยม ระดับมัธยมศึกษาขนาดใหญ่ ด้านบริหารจัดการ
นางศรีวรรณ ลมสูงเนิน	ชนะเลิศ ระดับเหรียญทอง ประเภทครูผู้สอนยอดเยี่ยม ระดับมัธยมศึกษาตอนปลาย กิจกรรมแนะแนว ด้านบริหารจัดการ
นางวิไล กุญแก้ว	ชนะเลิศ ระดับเหรียญทอง ประเภทครูผู้สอนยอดเยี่ยม ระดับมัธยมศึกษาตอนปลาย กิจกรรมแนะแนว ด้านวิชาการ
นางวลัย นามวงศ์	ชนะเลิศ ระดับเหรียญทอง ประเภทครูผู้สอนยอดเยี่ยม ระดับมัธยมศึกษาตอนต้น กลุ่มสาระการเรียนรู้ภาษาต่างประเทศ ด้านวิชาการ
นางนิธินันท์ ธนะจิตต์สิน	ชนะเลิศ ระดับเหรียญทอง ประเภทครูผู้สอนยอดเยี่ยม ระดับมัธยมศึกษาตอนต้น กลุ่มสาระการเรียนรู้สังคมศึกษา ศาสนาและวัฒนธรรม ด้านวิชาการ
นางรสสุคนธ์ แก้วคุณ	รองชนะเลิศ ระดับเหรียญทอง ประเภทครูผู้สอนยอดเยี่ยม ระดับมัธยมศึกษาตอนปลาย กลุ่มสาระการเรียนรู้การงานอาชีพและเทคโนโลยี ด้านนวัตกรรมและเทคโนโลยีเพื่อการเรียนการสอน

- ❖ รางวัลอันทรงคุณค่า สพฐ (OBEC AWARDS) ครั้งที่ 9 ปีการศึกษา 2562 ระดับภาค  
ตะวันออกเฉียงเหนือ (ที่มา : <http://awards62.obecawards.net/obec-esan>)

รายชื่อ	รางวัล
นายสมศักดิ์ นันทวิสิทธิ์	ชนะเลิศ ระดับเหรียญทอง ประเภท ผู้อำนวยการสถานศึกษายอดเยี่ยม ระดับมัธยมศึกษาขนาดใหญ่ ด้านวิชาการ
นายเทพปทาน สีแก้ว	รองชนะเลิศอันดับที่ 2 ระดับเหรียญทอง รองผู้อำนวยการสถานศึกษายอดเยี่ยม ระดับมัธยมศึกษาขนาดใหญ่ ด้านนวัตกรรมและเทคโนโลยีเพื่อการเรียนการสอน ระดับมัธยมศึกษาขนาดใหญ่ ด้านบริหารจัดการ
นายนิธิศ สายเชื้อ	ชนะเลิศ ระดับเหรียญทอง ประเภท รองผู้อำนวยการสถานศึกษายอดเยี่ยม ระดับมัธยมศึกษาขนาดใหญ่ ด้านบริหารจัดการ
นางศรีวรรณ ลมสูงเนิน	รองชนะเลิศอันดับที่ ๒ ระดับเหรียญทอง ประเภทครูผู้สอนยอดเยี่ยม ระดับมัธยมศึกษาตอนปลาย กิจกรรมเพื่อสังคมและสาธารณประโยชน์ ด้านวิชาการ
นางวิไล กุญแก้ว	รองชนะเลิศอันดับที่ 1 ระดับเหรียญทอง ประเภทครูผู้สอนยอดเยี่ยม ระดับมัธยมศึกษาตอนปลาย กิจกรรมแนะแนว ด้านบริหารจัดการ
นางสุพัตรา ไชยโชติ	รองชนะเลิศอันดับที่ 2 ระดับเหรียญทอง ประเภทครูผู้สอนยอดเยี่ยม ระดับมัธยมศึกษาตอนต้น กลุ่มสาระการเรียนรู้คณิตศาสตร์ ด้านวิชาการ
นางนิธินันท์ ธนะจิตต์สิน	ชนะเลิศ ระดับเหรียญทอง ประเภทครูผู้สอนยอดเยี่ยม ระดับมัธยมศึกษาตอนต้น กลุ่มสาระการเรียนรู้สังคมศึกษา ด้านบริหารจัดการ
นางรสสุคนธ์ แก้วคุณ	รองชนะเลิศอันดับที่ 1 ระดับเหรียญทอง ประเภทครูผู้สอนยอดเยี่ยม ระดับมัธยมศึกษาตอนต้น กลุ่มสาระการเรียนรู้สังคมศึกษา ด้านบริหารจัดการ ด้านนวัตกรรมและเทคโนโลยีเพื่อการเรียนการสอน
นายวิวิศน์ ธนะจิตต์สิน	รองชนะเลิศอันดับที่ 1 ระดับเหรียญทอง ประเภท ครูผู้สอนยอดเยี่ยม ระดับมัธยมศึกษาตอนปลาย กลุ่มสาระการเรียนรู้การงานอาชีพและเทคโนโลยี ด้านนวัตกรรมและเทคโนโลยีเพื่อการเรียนการสอน
นายศักดิ์ชาย เกษร	รองชนะเลิศอันดับที่ 1 ระดับเหรียญทอง ประเภท ครูผู้สอนยอดเยี่ยม ระดับมัธยมศึกษาตอนปลาย กลุ่มสาระการเรียนรู้การงานอาชีพและเทคโนโลยี ด้านนวัตกรรมและเทคโนโลยีเพื่อการเรียนการสอน
นางสาวจุฑารัตน์ นามวงษ์	เหรียญทอง ประเภท ครูผู้สอนยอดเยี่ยม ระดับมัธยมศึกษาตอนปลาย กลุ่มสาระการเรียนรู้ภาษาไทย ด้านนวัตกรรมและเทคโนโลยีเพื่อการเรียนการสอน
นางพวงเพชร โพธิ์ชัย	เหรียญทอง ประเภท ครูผู้สอนยอดเยี่ยม ระดับมัธยมศึกษาตอนต้น กลุ่มสาระการเรียนรู้ภาษาไทย ด้านวิชาการ

- ❖ รางวัลสมาคมผู้ปกครองและครูดีเด่น บุคคลดีเด่นสภาผู้ปกครองและครูแห่งประเทศไทย ประจำปี  
พุทธศักราช 2562

นายเทพปทาน สีแก้ว ได้รับรางวัลเครือข่ายผู้ปกครองดีเด่น

## ❖ ผลงานนักเรียน

### ❖ การแข่งขันทางวิชาการ ระดับนานาชาติ ประจำปี พ.ศ. 2563 (รอบสอง ระดับประเทศ)

วิชาคณิตศาสตร์ ระดับมัธยมศึกษา

การแข่งขัน	รางวัล	นักเรียนที่ได้รับรางวัล	ครูผู้ควบคุม
วิชาคณิตศาสตร์ ระดับมัธยมศึกษา	เหรียญทองแดง	นายเจสัน ชาวสวน	คณะกรรมการการเรียนรู้คณิตศาสตร์
	เหรียญทองแดง	นางสาวอมตา ภาณุมนต์วาที	

### ❖ 2019 World Mathematics Invitational Final Round July 18th, 2019

การแข่งขัน	รางวัล	นักเรียนที่ได้รับรางวัล	ครูผู้ควบคุม
Mathematics Grade 7	Silver Medal	CHOTIPONG CHURAT	คณะกรรมการการเรียนรู้คณิตศาสตร์
	Bronze Medal	PATTARAKAROON MEECHOOSUP	

### ❖ การแข่งขันตอบปัญหาศีลธรรมโลก The 12<sup>th</sup> World Peace Ethics Contest (World-PEC)

2020 เมื่อวันที่ 13 พฤศจิกายน 2562

การแข่งขัน	รางวัล	นักเรียนที่ได้รับรางวัล	ครูผู้ควบคุม
Mathematics Grade 7	Silver Medal	CHOTIPONG CHURAT	คณะกรรมการการเรียนรู้ภาษาต่างประเทศ (EP/MEP)
	Bronze Medal	PATTARAKAROON MEECHOOSUP	

### ❖ การแข่งขันรอบชิงชนะเลิศการประกวดโครงงานสิ่งประดิษฐ์ B2i 2019 หัวข้อ "นวัตกรรมเพื่อความปลอดภัยในการเดินทาง Innovation for Smart mobility Challenge 2019" ระดับประเทศ ระหว่างวันที่ 13 - 15 พฤศจิกายน 2562 ณ อาคาร KX - Knowledge Exchange กรุงเทพมหานคร

การแข่งขัน	รางวัล	นักเรียนที่ได้รับรางวัล	ครูผู้ควบคุม
การประกวดโครงงานสิ่งประดิษฐ์ B2i 2019	เหรียญเงินและสิ่งประดิษฐ์ยอดเยี่ยม Popular Award	นายคุณานนท์ ทองหล่อ นายทักษ์ดนัย ไชยสิทธิ์ นางสาวจิตต์อรุณ โพธิ์ศรี	นางโสภา พิเชฐโสภณ นางสาวปัทมาพร ทิศลี

### ❖ การแข่งขันทักษะภาษาไทย ระดับประเทศ เนื่องในสัปดาห์วันภาษาไทยแห่งชาติ ปี 2562

การแข่งขัน	รางวัล	นักเรียนที่ได้รับรางวัล	ครูผู้ควบคุม
ทักษะภาษาไทย	ความสามารถพิเศษ รอบรู้วรรณคดี ระดับมัธยมศึกษาปีที่ 4 - 6	นางสาวศิริสุข ชาวผ่อง	นางสาวจุฑารัตน์ นามวงษ์

### ❖ การแข่งขันตอบปัญหาสารานุกรม โครงการสารานุกรมไทย สำหรับเยาวชน โดยพระราชประสงค์ พระบาทสมเด็จพระเจ้าอยู่หัว รอบชิงชนะเลิศ ระดับประเทศ ณ โรงเรียนนวมวิจยวชิรวิทยาลัย กรุงเทพมหานคร

การแข่งขัน	รางวัล	นักเรียนที่ได้รับรางวัล	ครูผู้ควบคุม
ตอบปัญหาสารานุกรม	รางวัลที่ 6	เด็กหญิงวรัญญา ทองดี เด็กหญิงธัญพร บุญสาร เด็กหญิงบวรภัค. ประพาฬ	นางพวงเพชร โพธิ์ชัย นายเวโรจน์ ทองเถาว์

❖ การประกวดจากการอบรมขยายผลต่อยอด "ค่ายกล้าวรรณกรรม" ระหว่างวันที่ 1-2 ก.พ. 2563  
ณ บ้านผู้หว่าน จังหวัดนครปฐม

การแข่งขัน	รางวัล	นักเรียนที่ได้รับรางวัล	ครูผู้ควบคุม
ประเภทนวนิยายขนาดสั้น จากเรื่อง "จันทร์อัป 2486"	ชนะเลิศ	นางสาวภรณ์ทิพย์ โคษา	นางวราพร เจริญยุทธ
ประเภทเรื่องสั้น จากเรื่อง "น้องสาว"	ชมเชย	นางสาวอริสา บุญส่ง	นางวราพร เจริญยุทธ

❖ การแข่งขันทางวิชาการ ระดับนานาชาติ ประจำปี พ.ศ. 2562 ระดับประเทศ  
โดยสำนักงานคณะกรรมการการศึกษาขั้นพื้นฐาน ในวันที่ 26 มีนาคม 2562

การแข่งขัน	รางวัล	นักเรียนที่ได้รับรางวัล	ครูผู้ควบคุม
วิชาคณิตศาสตร์ ระดับ ม.ต้น	ชมเชย	เด็กหญิงณัฐชยา จันทสนธิ์ เด็กหญิงอมิตา ภาณุมนตวาทิ	คณะครูกลุ่มสาระการเรียนรู้ คณิตศาสตร์

❖ การแข่งขันทักษะภาษาญี่ปุ่น ระดับประเทศ โรงเรียนสิรินธร จังหวัดสุรินทร์  
เมื่อวันที่ 7 กันยายน 2562

การแข่งขัน	รางวัล	นักเรียนที่ได้รับรางวัล	ครูผู้ควบคุม
เปิดพจนานุกรมญี่ปุ่น (คันจิ)	ชนะเลิศ	นางสาวอัญชิษฐา หอมวัน	นายสำเริง บุญตา / นางสาวสุภาพร หอมเนียม
เปิดพจนานุกรมญี่ปุ่น (คันจิ)	รองชนะเลิศ อันดับ 1	นางสาวตรุณี พันธุ์ศิริ	นายสำเริง บุญตา / นางสาวสุภาพร หอมเนียม
เปิดพจนานุกรมญี่ปุ่น (คำศัพท์)	ชนะเลิศ	นางสาวกนกกลดา ไตรวุฒิ	นายสำเริง บุญตา / นางสาวสุภาพร หอมเนียม
เปิดพจนานุกรมญี่ปุ่น (คำศัพท์)	รองชนะเลิศ อันดับ 2	นางสาววิศรดา สะอาดดี	นายสำเริง บุญตา / นางสาวสุภาพร หอมเนียม
เปิดพจนานุกรมญี่ปุ่น (คำศัพท์)	ชมเชย	นางสาวประกายจันทร์ ทองเสียน	นายสำเริง บุญตา / นางสาวสุภาพร หอมเนียม
เขียนตามคำบอก ภาษาญี่ปุ่น	รองชนะเลิศ อันดับ 2	นางสาวปิยาพัชร โพธิ์ศรี	นางสาวสุภาพร หอมเนียม / นายศักดิ์รินทร์ สุทธารส
เขียนตามคำบอก ภาษาญี่ปุ่น	ชมเชย	นางสาวทิตติธิดา เปลียนสินชัย / นางสาวณัฐพร ไชยเกิด	นางสาวสุภาพร หอมเนียม / นายศักดิ์รินทร์ สุทธารส
ตอบปัญหาภาษาญี่ปุ่น	ชนะเลิศ	นางสาวจิตาภา จารกัณหา / นางสาวพัชราภรณ์ พึ่งใจ	นางสาวสุภาพร หอมเนียม
สุนทรพจน์ ภาษาญี่ปุ่น ม.ปลาย	รองชนะเลิศ อันดับ 1	นางสาวพัชรี บุญยง	นายสำเริง บุญตา / นางสาวสุภาพร หอมเนียม
ออกเสียงภาษาญี่ปุ่น	รองชนะเลิศ อันดับ 2	นางสาวเนตรชนก พละศักดิ์	นางสาวสุภาพร หอมเนียม / นายศักดิ์รินทร์ สุทธารส

ตอบปัญหาภาษาญี่ปุ่น	เหรียญเงิน อันดับ 10	นางสาวจิตาภา จารกัณฑ์ / นางสาวพัชรภรณ์ พึ่งใจ	นางสาวสุภาพร หอมเนียม
เปิดพจนานุกรมภาษาญี่ปุ่น (ประเภทคันจิ)	เหรียญเงิน อันดับ 6	นางสาวอัญชิษฐา หอมวัน	นายสำเร็จ บุญตา / นางสาวสุภาพร หอมเนียม
เปิดพจนานุกรมญี่ปุ่น (คำศัพท์)	เหรียญทอง ชนะเลิศ	นางสาวกนกกลดา ไตรวุฒิ	นายสำเร็จ บุญตา / นางสาวสุภาพร หอมเนียม
สุนทรพจน์ ภาษาญี่ปุ่น ม.ปลาย	เหรียญทองแดง อันดับ 12	นางสาวพัชรี บุญยง	นายสำเร็จ บุญตา / นางสาวสุภาพร หอมเนียม
ออกเสียงภาษาญี่ปุ่น	เหรียญเงิน อันดับ 8	นางสาวเนตรชนก พละศักดิ์	นางสาวสุภาพร หอมเนียม / นายศักดิ์รินทร์ สุทธารส
เขียนตามคำบอก	เหรียญทอง อันดับ 5	นางสาวปิยาพัชร โพธิ์ศรี	นายศักดิ์รินทร์ สุทธารส

❖ การแข่งขันพูดสุนทรพจน์และความรู้ภาษาจีน (汉语桥) ครั้งที่ 12 โดย สำนักงานคณะกรรมการ  
การศึกษาขั้นพื้นฐาน ร่วมกับ ห้องเรียนขงจื่อ โรงเรียนระยองวิทยาคม เมื่อวันที่ 18 กรกฎาคม 2562

การแข่งขัน	รางวัล	นักเรียนที่ได้รับรางวัล	ครูผู้ควบคุม
การแข่งขันพูดสุนทร พจน์และความรู้ ภาษาจีน (汉语桥)	รองชนะเลิศ อันดับ 1	นายวัชรินทร์ ชันติวงศ์	นางสาวชลลลลลลล เนียม จิตร / Miss Li Kaiyang
การแข่งขันพูดสุนทร พจน์และความรู้ ภาษาจีน (汉语桥)	ชมเชย	นางสาวธมลวรรณ ภิบาลจอมมี	นางสาวชลลลลลลล เนียม จิตร / Miss Li Kaiyang

❖ การแข่งขันทักษะภาษาจีน ระดับภูมิภาค รอบชิงชนะเลิศ ระดับประเทศ ชิงถ้วย สพฐ. ณ ศูนย์  
เครือข่ายส่งเสริมการเรียนการสอนภาษาจีน โรงเรียนปรangkู่ เมื่อวันที่ 31 สิงหาคม 2562

การแข่งขัน	รางวัล	นักเรียนที่ได้รับรางวัล	ครูผู้ควบคุม
ร้องเพลงจีน ระดับ มัธยมศึกษา	เหรียญทอง อันดับ 12	นางสาวปราณปรียา ส่งเสริม	นางสาวนาฏสินี โพธิสาร / นางสาวชลลลลลลล เนียมจิตร
เล่านิทานภาษาจีน ระดับมัธยมศึกษา	เหรียญทอง อันดับ 5	นางสาวพิมพ์อร ห่อทรัพย์	นางสาวจุฑารัตน์ ไยพงษ์ / Miss Li Kaiyang

❖ การประกวดโครงงานนักเรียนระดับภาคตะวันออกเฉียงเหนือ ครั้งที่ 17/2562 โดยมูลนิธิเปรม  
ติณสูลานนท์ ในวันที่ 20 พฤษภาคม 2562 ณ จังหวัดนครราชสีมา

การแข่งขัน	รางวัล	นักเรียนที่ได้รับรางวัล	ครูผู้ควบคุม
โครงงานคณิตศาสตร์ ระดับ ม.ปลาย	รองชนะเลิศ อันดับ 2	นางสาวศิริมา คำโสภา นางสาววันนีย์ โสพัฒน์ นางสาวภทรพรรณ บุญอเนก	นางพิสมัย ทองอาบ นางเทพา สระแก้ว
โครงงานประวัติศาสตร์ ระดับ ม.ปลาย	รองชนะเลิศ อันดับ 2	นางสาวชลลดา กุลบุตร นางสาวปรรัตน์ บุญชู นางสาวแก่นนภา วิชัย	นางสาวกตัญญูตา रिมนอง อ่าง

- ❖ การแข่งขันทักษะภาษาอังกฤษระดับภาคตะวันออกเฉียงเหนือ ครั้งที่ 2 (2<sup>nd</sup> NEEC – Northeastern English Contest) โดย บริษัท อคาเดมิก คอนเทสต์ (ประเทศไทย) จำกัด  
เมื่อวันที่ 3 พฤศจิกายน 2562

การแข่งขัน	รางวัล	นักเรียนที่ได้รับรางวัล	ครูผู้ควบคุม
แข่งขันทักษะภาษาอังกฤษระดับภาคตะวันออกเฉียงเหนือระดับมัธยมศึกษาตอนต้น	เหรียญทองแดง	เด็กชายภัทรการุณย์ มีชูทรัพย์	คณะกรรมการการเรียนรู้ภาษาต่างประเทศ (EP/MEP)
แข่งขันทักษะภาษาอังกฤษระดับภาคตะวันออกเฉียงเหนือระดับมัธยมศึกษาตอนปลาย	เหรียญทองแดง	นางสาวธนพร กมูลีก	คณะกรรมการการเรียนรู้ภาษาต่างประเทศ (EP/MEP)

- ❖ การประกวดสวดมนต์หมู่สรรเสริญคุณพระรัตนตรัยทำนองสารถีญะและการประกวดกิจกรรมพัฒนาผู้เรียนด้านพระพุทธศาสนา ครั้งที่ 4 (4<sup>th</sup> MUC Contest) ระดับภาคคณะสงฆ์ ภาค 10

การแข่งขัน	รางวัล	นักเรียนที่ได้รับรางวัล	ครูผู้ควบคุม
สวดมนต์หมู่สรรเสริญคุณพระรัตนตรัยทำนองสารถีญะ ระดับมัธยมศึกษาตอนปลาย	ชนะเลิศ	นางสาวชลธิชา เพชรสุก นางสาวปิยะพัชร ดวงตา นางสาวนิภาวรรณ ประจำ นางสาวปาริชาติ ลาลูน นางสาวณัฐรดา น้อยมิ่ง นางสาวภัทรพร พิมพ์จันทร์ นางสาวจุฑาภาศ หาญเสมอ	นางไพลี จันทน์นิยม นางผัสณี พานพรหม

- ❖ การแข่งขันตอบปัญหาคณิตศาสตร์ด้วยเครื่องคิดเลข CASIO (CASIO Math Competition 2019) จัดโดยมูลนิธิครูของแผ่นดินและบริษัทคาสิโอ มาร์เก็ตติ้ง (ประเทศไทย) จำกัด  
ในวันที่ 22 มกราคม 2563 ณ โรงเรียนเบ็ญจะมะมหาราช จังหวัดอุบลราชธานี

การแข่งขัน	รางวัล	นักเรียนที่ได้รับรางวัล	ครูผู้ควบคุม
คณิตศาสตร์ ระดับชั้น ม.ต้น	ชนะเลิศ (เกียรติบัตร พร้อมโล่เกียรติยศและ เงินรางวัล 10,000 บาท)	เด็กชายเจสัน ชาวสวน ม.3/10	นางสาวมะติกา สุธาบุญ นางสาวสุวิมล โคตรสมบัติ
		เด็กชายโชติพงษ์ ชูรัตน์ ม.2/10	
	รองชนะเลิศ อันดับ 1 (เกียรติบัตร พร้อมโล่เกียรติยศและ เงินรางวัล 5,000 บาท)	เด็กชายณัฐวัฒน์ ชาวสะอาด ม.2/10	นางพรวิรุณ ประเสริฐสังข์ นางสาวอารยา โพธิสาร
		เด็กชายกัญญะ ณรงค์การดี ม.2/10	
ชมเชย	เด็กชายพีรณย์ สุริยฉัตร ม.2/10	นางสาวมะติกา สุธาบุญ นางสาวสุวิมล โคตรสมบัติ	

คณิตศาสตร์ ระดับชั้น ม.ปลาย	รองชนะเลิศ อันดับ 1 (เกียรติบัตรพร้อม โล่เกียรติยศและ เงินรางวัล 5,000 บาท)	นายณัฐศิวิษ บัญมา นายพีระ อาจฤทธิ์	ม.5/13 ม.6/15	นายประดิษฐ์ ส่งสุข นายวิทยา อินธิมาศ
	รองชนะเลิศ อันดับ 2 (เกียรติบัตรพร้อม โล่เกียรติยศและ เงินรางวัล 3,000 บาท)	นางสาวกานต์มณี สายสุข นางสาวอภิชญา เกลี้ยงพร้อม	ม.5/13 ม.5/13	นางพิสมัย ทองอาบ นางสุพัตรา ไชยโชติ

❖ กิจกรรมแข่งขันงานศิลปหัตถกรรมนักเรียน ระดับชาติ ครั้งที่ 69 ประจำปีการศึกษา 2562  
สังกัดเขตพื้นที่การศึกษามัธยมศึกษา ระหว่างวันที่ 12 - 14 เดือน ธันวาคม พ.ศ. 2562  
ณ จังหวัดศรีสะเกษ

การแข่งขัน	รางวัล	นักเรียนที่ได้รับรางวัล	ครูผู้ควบคุม
การแข่งขันคัดลายมือสื่อ ภาษาไทย ม.1-ม.3	ทอง	เด็กชายภาณุพงศ์ ประมวล	นางวรารพร เจริญยุทธ
การแข่งขันคัดลายมือสื่อ ภาษาไทย ม.4-ม.6	ทอง	นายภาณุวัฒน์ จันมา	นายชาญชัย กุศลคุ้ม
การแข่งขันการท่องอาขยาน ทำนองเสนาะ ม.1-ม.3	ทอง	เด็กหญิงลักขณา สุพรรณม์	นางวิรารรณ ยกพล
การแข่งขันการท่องอาขยาน ทำนองเสนาะ ม.4-ม.6	ทอง	นายนิรวิทย์ บรมสุข	นายนพพร ศรีปัญญา
การประกวดโครงงาน คณิตศาสตร์ ประเภทสร้าง ทฤษฎีหรือคำอธิบายทาง คณิตศาสตร์ ม.4-ม.6	ทองแดง	1.นางสาวทิพย์พรธชา สมบัติวงศ 2.นางสาวนรเมน เชาวศิริกุล 3.นางสาวอภิชญา เกลี้ยงพร้อม	1. นางเทพา สระแก้ว 2. นางพิสมัย ทองอาบ
การประกวดโครงงาน คณิตศาสตร์ ประเภทบูรณา การความรู้ในคณิตศาสตร์ไป ประยุกต์ใช้ ม.4-ม.6	ทอง	1.นายชัยยันต์ ตุลาติก 2.นางสาวภทกมล อ่อนคำ 3.นางสาววิศรดา สีสด	1. นางเมตตา ปัญญาสิทธิ์ 2. นางไสว ทองเพ็ชร

การแข่งขัน	รางวัล	นักเรียนที่ได้รับรางวัล	ครูผู้ควบคุม
การแข่งขันคิดเลขเร็ว ม.1-ม.3	เงิน	1. เด็กชายภูรินทร์ รังษี	1. นางฐานิตา วัฒนพฤกษชาติ
การแข่งขันคิดเลขเร็ว ม.4-ม.6	ทอง	1. นายปฏิภาณ สาระวัน	1. นายวิทยา อินธิมาศ
การแข่งขันซูโดกุ ม.1-ม.3	ทอง	1. เด็กหญิงธิดิมา โภกะพันธ์	1. นางสาวปวีณธิดา ส้งวัง
การแข่งขันเวทคณิต ม.1-ม.3	ทอง	1. เด็กหญิงณิชา วัฒนพฤกษ ชาติ	1. นางสาวสุวิมล โคตรสมบัติ
การประกวดโครงงาน วิทยาศาสตร์ ประเภททดลอง ม.1-ม.3	เงิน	1. เด็กหญิงกุลทีรา ทองใบ 2. เด็กหญิงนิตกมล รอดช้าง 3. เด็กหญิงออมทรัพย์ จวง พันธ์	1. นางพนัญญา ชำนิกุล 2. นางกนกอร ณิชกุล

การแข่งขัน	รางวัล	นักเรียนที่ได้รับรางวัล	ครูผู้ควบคุม
การประกวดโครงการ วิทยาศาสตร์ ประเภททดลอง ม.4-ม.6	ทอง	1. นางสาวพรพิชชา นาค โคตร 2. นางสาวเสาวลักษณ์ ศรีวัง 3. นางสาวโศภิตา รัตนรัก	1. นางสาวพัลลภมน เย็นสมุทร 2. นางสาวธิดารัตน์ คำแพง
การแข่งขันเครื่องบินพลังยาง ประเภทบินนาน ปล่อยอิสระ ม.1-ม.3	เงิน	1. เด็กชายชินภัทร อุทัยทวี ทรัพย์ 2. เด็กชายธัชชนนท์ ศรีภักดี	1. นางสาวชนิดาพร ดวงแสง 2. นางมนัสนันท์ ละเลิศ
การแข่งขันอากาศยานบังคับ ด้วยวิทยุ ประเภทพิชิต เป้าหมาย ม.4-ม.6	ทองแดง	1. นายณัฐกิตติ์ ยิ่งสวัสดิ์ 2. นายระพีวิชญ์ พันแสน 3. นายอัคนันท์ จันทร์ธา	1. นายสิรภุชฎี ศรีบุญเรือง 2. นายบรรพชิต โพธิ์บอน
การประกวดเพลงคุณธรรม ม. 1-ม.3	ทอง	1. เด็กหญิงทอผ้า ดีบุตร 2. เด็กหญิงพัชรिता คำวิเศษ 3. เด็กหญิงภัทรมน สายสมบัติ 4. เด็กหญิงมณีนันท์ ปานพิมพ์ ใหญ่ 5. เด็กหญิงศรินภา จันทร์เพ็ง	1. นางจวีรัตน์ วรรณวงศ์ 2. นางนิตยา วิเศษสังข์
การประกวดโครงการคุณธรรม ม.1-ม.3	ทอง	1. เด็กหญิงจารุวรรณ แก้วคำ งาม 2. เด็กหญิงจิรนนท์ พรรณา 3. เด็กหญิงยลดา คลธา 4. เด็กหญิงวารภรณ์ บุญศรีภูมิ 5. เด็กหญิงสิริวิมล ริมสหาย	1. นางสาวฐิติยาภรณ์ ดุษฎีกุล 2. นางสาวหนึ่งฤทัย จิบจันทร์
การประกวดโครงการคุณธรรม ม.4-ม.6	ทอง	1. นางสาวจิราภรณ์ จันทร์ 2. นางสาวณิชกานต์ สุดเฉลียว 3. นางสาวดรัลพร สุข ประเสริฐ 4. นายธนพล ทองคนทา 5. นางสาวแก่นนภา วิชัย	1. นางพิสุทธิศรี ธนทองคำ เหลือ 2. นางสาวลลิตา สายแก้ว
การประกวดละครคุณธรรม ม. 1-ม.6	ทอง	1. นางสาวกานต์ธิดา ตันนา รัตน์ 2. นายคุณานนต์ ธงภักดี 3. นางสาวจิตติมา จันทร์ทำ 4. นางสาวจุฑามาศ หาญเสมอ 5. นางสาวชลลดา ดวงแก้ว 6. นางสาวณัฐพร ภูลสวัสดิ์ 7. นายตะวัน สวัสดิ์มงคล 8. นายธนวันต์ บุญคำจุน 9. นางสาวนภาพร เวียงคำ 10. นางสาวนิภาวรรณ ประจำ 11. นายปฏิภาณ สาหลพล 12. นายพงศ์ดนัย ทองทวี	1. นางรัตตินันท์ อารยะสิทธิ นนท์ 2. นางณัฐรดา สาลี 3. นางสาวศิริพร มีดี 4. นายสถิตย์ ประสาร 5. นางสาวเมธาวี พาลาเลิศ



การแข่งขัน	รางวัล	นักเรียนที่ได้รับรางวัล	ครูผู้ควบคุม
		13. นางสาวพรรณนิภา แก้วพวง 14. นางสาวพิมพ์วีรย์ มะณู 15. นายสหรัฐ สິงห์แก้ว 16. นางสาวสุพรรณษา ปามุทา 17. นางสาวอริยาภรณ์ ยะโส 18. นางสาวอารยา จำเนียร 19. นางสาวเข็มจิรา บุญพบ 20. นายเจษฎาวุฒิ สายหล้า	
การแข่งขันวงดนตรีลูกทุ่ง ประเภททีม ก ม.1-ม.6	ทอง	26. นางสาวพิชญภา แสนสุข 27. นายภูวกฤต ศรีเพ็ญ 28. นางสาวรวีวรรณ พุฒวันดี 29. นายวรวิทย์ จันทะเสน 30. นายวรวุฒิ เพ็ชรนาม 31. เด็กชายศิริศักดิ์ เทนสุนา 32. เด็กชายสรกฤษ สาลี 33. เด็กชายสิริวิชญ์ สายวิเศษ 34. นางสาวสุกัญญา ลาเลิศ 35. นายสุทธิภัทร ดอกจื่อ 36. นางสาวอภิญา โนนสูง 37. เด็กหญิงอัญชุลิกา ทบตัน 38. นางสาวเข็มจิรา โคตรบุตดี 39. นางสาวเยาวลักษณ์ วงศ์ ละคร 40. นางสาวเอวิตรา สุขส่ง	
การแข่งขันขับร้องเพลงไทย ลูกทุ่ง ประเภทชาย ม.4-ม.6	ทอง	1. นายรุจิภาส ชันทอง	1. นายจิระพงษ์ พุ่มงาม
การแข่งขันขับร้องเพลงไทยลูก กรุง ประเภทหญิง ม.4-ม.6	ทอง	1. นางสาวภัทราพร พิมพ์ จันทร์	1. นายจิระพงษ์ พุ่มงาม
การแข่งขันขับร้องเพลงสากล ประเภทหญิง ม.1-ม.3	ทอง	1. เด็กหญิงภคกร สมภาวะ	1. นายสุทธิกุล กอกหวาน
การแข่งขันขับร้องเพลงพระ ราชนิพนธ์ ประเภทชาย ม.4-ม. 6	ทอง	1. นายเรืองวิทย์ ภูทิพย์	1. นายสันติราษฎร์ ไพโรปา
การแข่งขันขับร้องเพลงพระ ราชนิพนธ์ ประเภทหญิง ม.1- ม.3	ทอง	1. เด็กหญิงภคกร สม ภาวะ	1. นายธนากร คงสมมนต์

การแข่งขัน	รางวัล	นักเรียนที่ได้รับรางวัล	ครูผู้ควบคุม
การแข่งขันขับร้องเพลงพระราชนิพนธ์ ประเภทหญิง ม.4-ม.6	ทอง	1. นางสาวจิราวดี บำรุงวัตร	1. นายสุทธิกุล กอกหวาน
การแข่งขันเดี่ยวระนาดทุ้ม ม.4-ม.6	ทอง	1. นางสาวอภิญญา โนนสูง	1. นายจิระพงษ์ พุ่มงาม
การแข่งขันร่ำวงมาตรฐาน ม.1-ม.3	เงิน	1. เด็กชายคมกฤษ ภัคดี 2. เด็กหญิงซาลิสสา หมู่ทอง 3. เด็กชายนิธิพัฒน์ สันตะวงศ์ 4. เด็กหญิงนิภาวรรณ แก้วปทุม 5. เด็กชายปัญญา บุญเย็น 6. เด็กหญิงวิชญาพร ทีน้ำคำ 7. เด็กชายศตวรรษ คงวิเชียร 8. เด็กชายสิปปกร รัตนวงศ์ 9. เด็กหญิงเทพธิดา แก้วสง่า 10. เด็กหญิงเบญจวรรณ ใสดี	1. นางระวีวรรณ บุญญาเลิศ กิริติกุล 2. นางรัชฎาพร พงศ์พฤตชัย 3. นางยุพิน จันทร์ศรี
การแข่งขันนาฏศิลป์ไทยสร้างสรรค์ ม.4-ม.6	เงิน	1. เด็กหญิงกนกวรรณ ศรีคำมูล 2. เด็กหญิงขวัญอนงค์ ติระ 3. นายชิตพล อนุพันธ์ 4. เด็กหญิงจิตติมา เฉลิมบุญ 5. เด็กหญิงทิพย์นราพร งามวิสัย 6. นางสาวธัญญาธารณ์ สุขจันทร์ 7. นายนทีธร หลักดำน 8. เด็กหญิงนันทิณา จันทร์มา 9. นายพงศ์สรรค วันทะวงษ์ 10. นางสาวรัตติกาล ไยแจ่ม 11. นายวรสิทธิ์ แก้วศรีนนท์ 12. นายศตวรรษ คำนีก 13. นางสาวศุภวดี น้อยมิ่ง 14. นางสาวสุดารัตน์ จินดาศรี 15. นายเนติพงษ์ มะณูธรรม	1. นางสาวธานีรัตน์ ไกรรักษ์ 2. นายอุทัย จึงสมาน 3. นายจิระพงษ์ พุ่มงาม 4. นายสันติราษฎร์ ไพโรป่า 5. นางสาวปวีณ์ พันธสีมา
การแข่งขันละครสั้นภาษาอังกฤษ (Skit) ม.4-ม.6	ทอง	1. นางสาวกัญญนันท์ ธีระ ธนิตโรจน์ 2. นางสาวชนภา สระสิงห์ 3. นางสาวอุบลวรรณ โยลัย 4. นางสาวชมจิรา ไสว 5. นางสาวเบญจมาศ โสรถาวร	1. นางสาวชนกพร สติภาบุญ โสตากร 2. นายพงศวิทย์ มะโรณีย์
การแข่งขันพูดภาษาจีนม.1-ม.3	ทอง	1. เด็กหญิงณธีรมาศค์ มะลิ พันธ์ุ 2. เด็กหญิงดลยา พวงจำปา	1. นางสาวนาฏสินี โพธิสาร 2. นายธีรศักดิ์ ชูแก้ว

การแข่งขัน	รางวัล	นักเรียนที่ได้รับรางวัล	ครูผู้ควบคุม
การแข่งขันพูดภาษาจีนม.4-ม.6	ทอง	1. นางสาวจิรดา บุญมาก 2. นางสาวบุญทวารรณ นัย นิตย	1. นางสาวเกศินี บรรจง 2. นางสาวชลลลลลลล เนียม จิตร
การแข่งขันพูดเพื่ออาชีพ ภาษาญี่ปุ่น ม.4-ม.6	-	1. นางสาวดรุณี พันธุ์ศิริ 2. นางสาวแพรนิยม ทองมวล	1. นางสาวสุภาพร หอมเนียม 2. นายสำเร็จ บุญตา
การแข่งขันเล่าเรื่องจากภาพ ภาษาจีน ม.4-ม.6	ทอง	1. นางสาวฐิติมา ไกรษี 2. นายพีรพงศ์ ศรีบุญ	1. นางปิยลดา ทหารไชย 2. MissKai Kang Li
การแข่งขันเล่าเรื่องจากภาพ ภาษาญี่ปุ่น ม.4-ม.6	ทอง	1. นางสาวพัชราภรณ์ พึ่งใจ 2. นางสาวพัชรี บุญยง	1. นางสาวสุภาพร หอมเนียม 2. นายศักรินทร์ สุทธารส
การแข่งขันละครสั้นภาษาจีน ม.4-ม.6	ทอง	1. นางสาวธันวาทร์ สำโรงแสง 2. นางสาวนันท์กานต์ ญาติปลื้ม 3. นายรชต ศรีชัย 4. นายวีรภัทร พุทสวัสดิ์ 5. นางสาวอินทอร ฤกษ์ใหญ่	1. นางสาวเสาวลักษณ์ ไชย ปัญญา 2. MissYan xi He
การแข่งขันเขียนเรียงความ ภาษาจีน ม.4-ม.6	ทอง	1. นางสาวพิมพ์อร ห่อทรัพย์	1. นางภัคศรีณัฐ กัลปพฤกษ์
การแข่งขันเขียนภาษาญี่ปุ่น ม. 4-ม.6	เงิน	1. นางสาวจิตาภา จารกัณหา	1. นายสำเร็จ บุญตา
การแข่งขันกิจกรรมนักเรียน เพื่อนที่ปรึกษา (Youth Counselor: YC) ม.1-ม.3	ทอง	1. เด็กหญิงขวัญจิรา ไชยโชค 2. เด็กหญิงธนพร หงษ์ศิลา 3. เด็กชายธนากร ศรีกฤษณ์ 4. เด็กหญิงปราณี พิमान 5. เด็กหญิงวิลาสินี ตูลาดิลก	1. นางวิไล กุญแก้ว 2. นางสาวทิพย์รัตน์ กา ประสิทธิ์
การประกวดยุวบรรณารักษ์ ส่งเสริมการอ่าน ม.4-ม.6	ทอง	1. นางสาวสุวิมล เรืองรัมย์ 2. นางสาวอารีญา บุญสงค์ 3. นางสาวเมธิกา มูลเสนา	1. นางสาวบุญล้อม กันตรง 2. นางยุพิน จันทร์ศรี
การแข่งขันการสร้าง Web Applications ม.4-ม.6	ทองแดง	1. นางสาวขวัญฤดี สีสัน 2. นางสาวศิริวรรณ โยธี	1. นายภูเบศ เศรษฐบุตร 2. นางสาววิราภรณ์ ห่วงทิม
การประกวดโครงงาน คอมพิวเตอร์ประเภทซอฟต์แวร์ ม.4-ม.6	ทอง	1. นายธีรศักดิ์ อินทร์งาม 2. นางสาวนาวิณี แสงใส 3. นางสาววรัญญา ไตรศรี	1. นางสาวสุภัทรา ชูสาย 2. นางสาวปัทมาพร ทิศลี
การแข่งขันการสร้างการ์ตูนแอนิเมชัน (2D Animation) ม.1- ม.3	ทอง	1. เด็กหญิงปวีศา ผิวงาม 2. เด็กหญิงพินทุสร ศรีระชา	1. นางสาววิภาพร ชิมะแขว 2. นางสาวพรธิดา ศาลางาม
การแข่งขันการสร้างเกม สร้างสรรค์จากคอมพิวเตอร์ ม. 1-ม.3	เงิน	1. เด็กชายณัฐภูมิ ไชยปัญญา 2. เด็กชายวัชรเกียรติ พิทักษา	1. นางสาววิภาพร ชิมะแขว 2. นางสาวพรธิดา ศาลางาม
การแข่งขันการสร้างเกม สร้างสรรค์จากคอมพิวเตอร์ ม. 4-ม.6	เงิน	1. นายคมสันต์ ศรีโวหะ 2. นางสาวทิพย์กมล ทิพย์ สมบัติ	1. นางสาววิภาพร ชิมะแขว 2. นายไพโรนกร ชิมะแขว

การแข่งขัน	รางวัล	นักเรียนที่ได้รับรางวัล	ครูผู้ควบคุม
การแข่งขันการสร้าง Motion Infographic ม.4-ม.6	เงิน	1. นางสาวนันท์ กานต์ ไชยบรรณ 2. นางสาวอภิชญา ทองอินทร์	1. นายไพโรนกร ชินะแขว 2. นางสาววิภาพร ชินะแขว
การแข่งขันหุ่นยนต์ระดับกลาง ม.1-ม.3	ทองแดง	1. เด็กชายกัณฑ์เอก ไวยุกรณ์สกุล 2. เด็กชายณัฐพล ทองคำ 3. เด็กชายสาริน อาจสาตี	1. นายภูเบศ เศรษฐบุตร์ 2. นางสาวอัจฉราพันธ์ ไชยเทพา
การแข่งขันหุ่นยนต์ผสม ม.1-ม.3	เงิน	1. เด็กชายธรรมบุญ กล่อมปัญญา 2. เด็กชายรัชวิทย์ รัตนภักดี 3. เด็กชายศุภวิชญ์ นาจำปา 4. เด็กชายไชยวัฒน์ ชัยสุวรรณโชติ	1. นายไพโรนกร ชินะแขว 2. นางสาวอัจฉราพันธ์ ไชยเทพา
การแข่งขันหุ่นยนต์ผสม ม.4-ม.6	เงิน	1. นายชญานิน นาเพี้ย 2. นายชัชพิสิฐ เกษร 3. นายชริวิชญ์ แดงพิบูลย์สกุล 4. นายอัษฎา พละศักดิ์	1. นายไพโรนกร ชินะแขว 2. นางสาวอัจฉราพันธ์ ไชยเทพา
การประกวดโครงงานอาชีพ ม.1-ม.3	ทอง	1. เด็กหญิงชวัลรัตน์ ศรีนนท์ 2. เด็กหญิงปรามปรียา ฉิมพาลี 3. เด็กหญิงสินีนาล ทองแท้	1. นางอุไรวรรณ เพื่อกำ 2. นายวิโรจน์ วรรณชัย
การประกวดโครงงานอาชีพ ม.4-ม.6	ทอง	1. นางสาวกชพรรณ วรรณทวี 2. นางสาวชิราภรณ์ อ่อนใส 3. นางสาววิลาสินี นามวงษ์	1. นางอุไรวรรณ เพื่อกำ 2. นายวิโรจน์ วรรณชัย
การประกวดแปรรูปอาหาร ม.1-ม.3	ทอง	1. เด็กหญิงชาลิสา ลักษุช 2. เด็กหญิงณัฐธยาน์ เจริญพันธ์ 3. เด็กหญิงปณณ์ โยธินคาร์	1. นางสาวชมภู คำโท 2. นางสาวสฤติภรณ์ ชันคำ
การแข่งขันเดี่ยวดนตรีพื้นเมืองเดี่ยวโหวด ม.4-ม.6	ทอง	1. นายธีรภัทร พยัคฆกุล	1. นายอุทัย จึงสมาน
การแข่งขันเดี่ยวดนตรีพื้นเมืองเดี่ยวแคน ม.4-ม.6	ทอง	1. นายอรรถพล นามวิชา	1. นายอุทัย จึงสมาน

การแข่งขัน	รางวัล	นักเรียนที่ได้รับรางวัล	ครูผู้ควบคุม
การแข่งขันวงดนตรีพื้นเมือง (โปงลาง) ม.1-ม.6	ทอง	<ol style="list-style-type: none"> <li>1. นางสาวกนกวรรณ ศรีคำมูล</li> <li>2. เด็กหญิงขวัญอนงค์ ตีระ</li> <li>3. นายจิรายุ อ่อนสี</li> <li>4. นายฉันทันท์ ทองศรี</li> <li>5. นายชิตพล อนุพันธ์</li> <li>6. เด็กหญิงจิตติมา เฉลิมบุญ</li> <li>7. เด็กหญิงทิพย์นราพร งามวิสัย</li> <li>8. นางสาวธัญญาพรรณ สุขจันทร์</li> <li>9. นางสาวธิดิยากร ไชยรักษ์</li> <li>10. นายธีรภัทร พยัคฆกุล</li> <li>11. นายนทีธร หลีกदान</li> <li>12. เด็กหญิงนันธิณา จันทริมา</li> <li>13. นางสาวปรีตวรรณ ขวัญอ่อน</li> <li>14. นายพงศ์สรรค์ วันทะวงษ์</li> <li>15. นายภัทรพล กำจร</li> <li>16. นายภูวนาถ สารพัฒน์</li> <li>17. เด็กชายภูวนศวรรค์ ธรรมคุณ</li> <li>18. นางสาวรัตติกาล โยแจ่ม</li> <li>19. นายวชิรวิทย์ ลาอำ</li> <li>20. นายวรสิทธิ์ แก้วศรีนนท์</li> <li>21. นายวิษณุพล พันธสีมา</li> <li>22. นายวีระพงศ์ จันทร์ดี</li> <li>23. นายศตวรรษ คำนีก</li> <li>24. นางสาวศุภาวดี น้อยมิ่ง</li> <li>25. นางสาวสุกัญญา กิ่งนอก</li> <li>26. นางสาวสุดารัตน์ จินดาศรี</li> <li>27. นายอรรถพล นามวิชา</li> <li>28. นายเกรียงไกร ฤทธินันท์</li> <li>29. นายเจตพัฒน์ เพ็งชัย</li> <li>30. นายเนติพงษ์ มะณูธรรม</li> </ol>	<ol style="list-style-type: none"> <li>1. นายอุทัย จึงสมาน</li> <li>2. นายจิระพงษ์ พุ่มงาม</li> <li>3. นางสาวธานีรัตน์ ไกรรักษ์</li> <li>4. นายเทพทาทาน สีแก้ว</li> <li>5. นายนิธิศ สายเชื้อ</li> <li>6. นางสาวปวีณ์ พันธสีมา</li> <li>7. นายสมศักดิ์ นันทวิสิทธิ์</li> </ol>

ตารางสรุปผลสัมฤทธิ์ทางการเรียนของนักเรียน ชั้นมัธยมศึกษาปีที่ 1 - 6 ปีการศึกษา 2562

จำแนกตามกลุ่มสาระการเรียนรู้

กลุ่มสาระการเรียนรู้	ภาคเรียน	จำนวนนักเรียน ที่ลงทะเบียน	จำนวนนักเรียนที่มีผลการเรียนรู้										จำนวนนักเรียนที่มีผล การเรียนระดับ 3 ขึ้นไป	
			ร	มส	0	1	1.5	2	2.5	3	3.5	4	จำนวน	ร้อยละ
ภาษาไทย	1	3,513	6	10	18	110	94	192	286	470	557	1,770	2797	79.62
	2	3,537	6	10	39	116	95	252	321	442	545	1,711	2698	76.28
คณิตศาสตร์	1	6,008	3	21	32	68	309	948	1,150	1,174	851	1,452	3477	57.87
	2	5,986	10	46	72	264	448	925	1,057	1,002	801	1,361	3164	52.86
วิทยาศาสตร์	1	9,894	17	4	66	264	263	635	1,100	1,791	1,921	3,833	7545	76.26
	2	8,982	14	18	64	214	215	509	724	1,404	1,646	4,174	7224	80.43
สังคมศึกษา	1	8,254	13	2	70	192	186	385	593	1,186	1,364	4,263	6813	82.54
	2	8,068	15	21	86	362	248	437	660	1,081	1,483	3,675	6239	77.33
สุขศึกษาและพลศึกษา	1	5,245	0	0	16	66	3	117	73	231	623	4,116	4970	94.76
	2	5,670	0	0	50	109	20	124	96	307	428	4,536	5271	92.96
ศิลปะ	1	4,796	3	0	44	359	195	387	339	469	580	2,420	3469	72.33
	2	4,956	3	0	116	172	129	228	287	480	635	2,906	4021	81.13
การงานอาชีพ ฯ	1	4,796	13	4	30	145	93	233	275	531	651	2,821	4003	83.47
	2	4,726	0	0	82	55	175	164	160	425	669	2,996	4090	86.54
ภาษาต่างประเทศ	1	14,203	9	7	196	628	802	1177	1469	2,076	1,987	5,852	9915	69.81
	2	11,379	9	12	175	602	660	921	1376	1,678	1,525	4,421	7624	67
รวม		111,794	121	160	1,163	3,793	3,970	7,673	10,034	14,901	16,538	53,441	84,880	75.925
ร้อยละ			0.11	0.14	1.04	3.39	3.55	6.86	8.97	13.33	14.79	47.81	75.93	

ตารางสรุปผลสัมฤทธิ์ทางการเรียนของนักเรียนชั้นมัธยมศึกษาปีที่ 1 - 6 ปีการศึกษา 2562  
จำแนกตามกลุ่มสาระการเรียนรู้

กลุ่มสาระการเรียนรู้	จำนวนนักเรียนที่ลงทะเบียน	จำนวนนักเรียนที่มีผลการเรียนรู้										จำนวนนักเรียนที่มีผลการเรียนระดับ 3 ขึ้นไป	
		ร	มส	0	1	1.5	2	2.5	3	3.5	4	จำนวน	ร้อยละ
ภาษาไทย	7,050	12	20	57	226	189	444	607	912	1,102	3,481	5,495	77.95
คณิตศาสตร์	11,994	13	67	104	332	757	1,873	2,207	2,176	1,652	2,813	6,641	55.365
วิทยาศาสตร์	18,876	31	22	130	478	478	1,144	1,824	3,195	3,567	8,007	14,769	78.345
สังคมศึกษาฯ	16,322	28	23	156	554	434	822	1,253	2,267	2,847	7,938	13,052	79.935
สุขศึกษาฯ	10,915	0	0	66	175	23	241	169	538	1,051	8,652	10,241	93.86
ศิลปะ	9,752	6	0	160	531	324	615	626	949	1,215	5,326	7,490	76.73
การงานอาชีพฯ	9,522	13	4	112	200	268	397	435	956	1,320	5,817	8,093	85.005
ภาษาต่างประเทศ	25,582	18	19	371	1,230	1,462	2,098	2,845	3,754	3,512	10,273	17,539	68.405
รวม	111,794	121	160	1,163	3,793	3,970	7,673	10,034	14,901	16,538	53,441	84,880	75.925
ร้อยละ		0.11	0.14	1.04	3.39	3.55	6.86	8.97	13.33	14.79	47.81	75.93	

สรุปนักเรียนชั้นมัธยมศึกษาปีที่ 6 ปีการศึกษา 2561 โรงเรียนสตรีศรีโกศ  
เข้าศึกษาต่อในระดับอุดมศึกษา ปีการศึกษา 2562

ที่	สถาบันศึกษาต่อ	จำนวน	หมายเหตุ
1	จุฬาลงกรณ์มหาวิทยาลัย	3	
2	มหาวิทยาลัยขอนแก่น	22	สัตวแพทยศาสตร์ 1
3	มหาวิทยาลัยธรรมศาสตร์	4	
4	มหาวิทยาลัยศรีนครินทรวิโรฒ	7	
5	มหาวิทยาลัยศิลปากร	5	
6	มหาวิทยาลัยอุบลราชธานี	78	แพทยศาสตร์ 1
7	สถาบันเทคโนโลยีพระจอมเกล้าเจ้าคุณทหารลาดกระบัง	3	
8	มหาวิทยาลัยมหาสารคาม	55	
9	มหาวิทยาลัยเทคโนโลยีราชมงคล(รวมทุกวิทยาเขต)	6	
10	มหาวิทยาลัยเกษตรศาสตร์	11	
11	มหาวิทยาลัยบูรพา	22	
12	มหาวิทยาลัยนเรศวร	9	
13	มหาวิทยาลัยแม่โจ้	4	
14	วิทยาลัยพยาบาลสภากาชาดไทย	3	
15	วิทยาลัยพยาบาลพระบรมราชชนนีย์	21	
16	มหาวิทยาลัยเทคโนโลยีพระจอมเกล้าธนบุรี	5	
17	มหาวิทยาลัยเทคโนโลยีสุรนารี	8	
18	มหาวิทยาลัยเทคโนโลยีพระจอมเกล้าพระนครเหนือ	6	
19	มหาวิทยาลัยสงขลานครินทร์	3	
20	มหาวิทยาลัยราชภัฏศรีสะเกษ	89	
21	มหาวิทยาลัยราชภัฏสวนสุนันทา	9	
22	มหาวิทยาลัยราชภัฏสวนดุสิต	12	
23	มหาวิทยาลัยราชภัฏพระนคร	5	
24	มหาวิทยาลัยราชภัฏพระนครศรีอยุธยา	5	
25	มหาวิทยาลัยราชภัฏสุรินทร์	15	
26	มหาวิทยาลัยราชภัฏธนบุรี	11	
27	มหาวิทยาลัยราชภัฏบ้านสมเด็จเจ้าพระยา	7	
28	มหาวิทยาลัยราชภัฏจันทรเกษม	5	
29	มหาวิทยาลัยหัวเฉียวเฉลิมพระเกียรติ	5	
30	มหาวิทยาลัยกรุงเทพ	2	
31	มหาวิทยาลัยรังสิต	1	
32	มหาวิทยาลัยอัสสัมชัญ	1	
33	มหาวิทยาลัยวงษ์ชวลิตกุล	1	
34	มหาวิทยาลัยแม่ฟ้าหลวง	2	
35	มหาวิทยาลัยวลัยลักษณ์	1	
36	มหาวิทยาลัยอีสเทิร์นเอเซีย	3	
37	วิทยาลัยนอร์ทกรุงเทพ	2	



สรุปนักเรียนชั้นมัธยมศึกษาปีที่ 6 ปีการศึกษา 2561 โรงเรียนสตรีศรีเกศ  
เข้าศึกษาต่อในระดับอุดมศึกษา ปีการศึกษา 2562

ที่	สถาบันศึกษาต่อ	จำนวน	หมายเหตุ
38	มหาวิทยาลัยราชภัฏอุบลราชธานี	21	
39	มหาวิทยาลัยศรีปทุม	1	
40	มหาวิทยาลัยเชียงใหม่	4	
41	มหาวิทยาลัยสยาม	1	
42	โรงเรียนเนตรนภาบริรักษ์	1	
43	วิทยาลัยพยาบาลสระบุรี	3	
44	พยาบาลวชิรพยาบาล	4	
45	วิทยาลัยพยาบาลสรรพสิทธิ์	6	
	รวม	492	

จากตาราง นักเรียนโรงเรียนสตรีศรีเกศ ปีการศึกษา 2561 ทั้งสิ้น 544 คน

เข้าศึกษาต่อระดับอุดมศึกษา 492 คน คิดเป็นร้อยละ 90

หมายเหตุ ข้อมูล ณ วันที่ 1 สิงหาคม 2562

สรุปนักเรียนชั้นมัธยมศึกษาปีที่ 6 ปีการศึกษา 2562 โรงเรียนสตรีสิริเกศ

เข้าศึกษาต่อในระดับอุดมศึกษา ปีการศึกษา 2563

ที่	สถาบันศึกษาต่อ	จำนวน	หมายเหตุ
1	จุฬาลงกรณ์มหาวิทยาลัย	3	
2	มหาวิทยาลัยขอนแก่น	22	
3	มหาวิทยาลัยธรรมศาสตร์	4	
4	มหาวิทยาลัยศรีนครินทรวิโรฒ	7	
5	มหาวิทยาลัยศิลปากร	5	
6	มหาวิทยาลัยอุบลราชธานี	78	แพทยศาสตร์ 2
7	สถาบันเทคโนโลยีพระจอมเกล้าเจ้าคุณทหารลาดกระบัง	3	
8	มหาวิทยาลัยมหาสารคาม	55	
9	มหาวิทยาลัยเทคโนโลยีราชมงคล(รวมทุกวิทยาเขต)	6	
10	มหาวิทยาลัยเกษตรศาสตร์	11	
11	มหาวิทยาลัยบูรพา	22	
12	มหาวิทยาลัยนเรศวร	9	
13	มหาวิทยาลัยแม่โจ้	4	
14	วิทยาลัยพยาบาลสภากาชาดไทย	3	
15	วิทยาลัยพยาบาลพระบรมราชชนนีย์	21	
16	มหาวิทยาลัยเทคโนโลยีพระจอมเกล้าธนบุรี	5	
17	มหาวิทยาลัยเทคโนโลยีสุรนารี	8	
18	มหาวิทยาลัยเทคโนโลยีพระจอมเกล้าพระนครเหนือ	6	
19	มหาวิทยาลัยสงขลานครินทร์	3	
20	มหาวิทยาลัยราชภัฏศรีสะเกษ	89	
21	มหาวิทยาลัยราชภัฏสวนสุนันทา	9	
22	มหาวิทยาลัยราชภัฏสวนดุสิต	12	
23	มหาวิทยาลัยราชภัฏพระนคร	5	
24	มหาวิทยาลัยราชภัฏพระนครศรีอยุธยา	5	
25	มหาวิทยาลัยราชภัฏสุรินทร์	15	
26	มหาวิทยาลัยราชภัฏธนบุรี	11	
27	มหาวิทยาลัยราชภัฏบ้านสมเด็จเจ้าพระยา	7	
28	มหาวิทยาลัยราชภัฏจันทรเกษม	5	
29	มหาวิทยาลัยหัวเฉียวเฉลิมพระเกียรติ	5	
30	มหาวิทยาลัยกรุงเทพ	2	
31	มหาวิทยาลัยรังสิต	1	
32	มหาวิทยาลัยอัสสัมชัญ	1	
33	มหาวิทยาลัยวงษ์ชวลิตกุล	1	
34	มหาวิทยาลัยแม่ฟ้าหลวง	2	
35	มหาวิทยาลัยวลัยลักษณ์	1	

สรุปนักเรียนชั้นมัธยมศึกษาปีที่ 6 ปีการศึกษา 2562 โรงเรียนสตรีสิริเกศ  
 เข้าศึกษาต่อในระดับอุดมศึกษา ปีการศึกษา 2563

ที่	สถาบันศึกษาต่อ	จำนวน	หมายเหตุ
36	มหาวิทยาลัยอีสเทิร์นเอเซีย	3	
37	วิทยาลัยนอร์ทกรุงเทพ	2	
38	มหาวิทยาลัยราชภัฏอุบลราชธานี	21	
39	มหาวิทยาลัยศรีปทุม	1	
40	มหาวิทยาลัยเชียงใหม่	4	
41	มหาวิทยาลัยสยาม	1	
42	โรงเรียนเนตรนภาพริรักษ์	1	
43	วิทยาลัยพยาบาลสระบุรี	3	
44	พยาบาลวชิรพยาบาล	4	
45	วิทยาลัยพยาบาลสรรพสิทธิ์	6	
	<b>รวม</b>	<b>492</b>	

จากตาราง นักเรียนโรงเรียนสตรีสิริเกศ ปีการศึกษา 2561 ทั้งสิ้น 544 คน

เข้าศึกษาต่อระดับอุดมศึกษา 492 คน คิดเป็นร้อยละ 90

หมายเหตุ ข้อมูล ณ วันที่ 1 สิงหาคม 2563

## คณะกรรมการดำเนินงาน

### คณะกรรมการที่ปรึกษา

- |                |             |   |
|----------------|-------------|---|
| 1. นายสมศักดิ์ | นนทวิสิทธิ์ | ผู้อำนวยการโรงเรียนสตรีศรีเกศ                     |
| 2. นายเทพปทาน  | สีแก้ว      | รองผู้อำนวยการกลุ่มบริหารงาน<br>งบประมาณและแผนงาน |
| 3. นายเสกสรร   | ยุภาศ       | รองผู้อำนวยการกลุ่มบริหารงานวิชาการ               |
| 4. นายนิธิต    | สายเชื้อ    | รองผู้อำนวยการกลุ่มบริหารงานทั่วไป                |

### คณะกรรมการดำเนินงาน

- |                 |             |                     |
|-----------------|-------------|---------------------|
| 1. นายเทพปทาน   | สีแก้ว      | ประธานกรรมการ       |
| 2. นางบุษกรณ์   | พรหมพิลา    | รองประธานกรรมการ    |
| 3. นางไพลี      | จันทร์นิยม  | กรรมการ             |
| 4. นางสาวนิตา   | ศรีธัญรัตน์ | กรรมการ             |
| 5. นางสาวสุวิมล | โคตรสมบัติ  | กรรมการและเลขานุการ |