



รายงานสารสนเทศ

ปีการศึกษา 2563



โรงเรียนสตรีสิริเกศ

สำนักงานเขตพื้นที่การศึกษามัธยมศึกษาศรีสะเกษ ยโสธร
สำนักงานคณะกรรมการการศึกษาขั้นพื้นฐาน
กระทรวงศึกษาธิการ

คำนำ

การจัดทำข้อมูลสารสนเทศโรงเรียน เป็นยุทธศาสตร์และเครื่องมือสำคัญที่นำไปสู่การวางแผนบริหารจัดการ และการปรับปรุงคุณภาพของสถานศึกษา ให้สอดคล้องกับนโยบายปฏิรูปการศึกษา ตามแนวทางการดำเนินงานโรงเรียนมาตรฐานสากล โรงเรียนสตรีสิริเกศเห็นถึงความสำคัญดังกล่าว จึงได้ดำเนินการจัดทำระบบสารสนเทศอย่างเป็นระบบ โดยการรวบรวมข้อมูลต่าง ๆ ในภาพรวมของการบริหารจัดการในทุกๆ ด้านของสถานศึกษา ที่มีการดำเนินการพัฒนาคุณภาพอย่างต่อเนื่อง สอดคล้องตามกลยุทธ์ของสำนักงานคณะกรรมการการศึกษาขั้นพื้นฐาน สำนักงานเขตพื้นที่การศึกษา โดยเฉพาะอย่างยิ่ง สอดคล้องกับวิสัยทัศน์ พันธกิจ เป้าประสงค์ และกลยุทธ์ของโรงเรียน นำมาซึ่งความสำเร็จและความภาคภูมิใจ เป็นอัตลักษณ์ เอกลักษณ์ของโรงเรียน สามารถนำผลของการพัฒนา มาเป็นแนวทางในการพัฒนาคุณภาพการศึกษา ทั้งในปัจจุบันและอนาคตข้างหน้าต่อไป

ขอขอบคุณคณะทำงาน คณะครูและบุคลากรทางการศึกษาทุกกลุ่มงาน ที่ให้ความร่วมมือในการเก็บรวบรวมและวิเคราะห์ข้อมูลที่เป็นประโยชน์ต่อการจัดการบริหารการศึกษา จนสามารถทำให้รายงานสารสนเทศโรงเรียนสตรีสิริเกศฉบับนี้สำเร็จลุล่วงไปได้ด้วยดี

หวังเป็นอย่างยิ่งว่ารายงานสารสนเทศโรงเรียนสตรีสิริเกศ ปีการศึกษา 2563 ฉบับนี้จะเป็นประโยชน์ต่อคณะครูและผู้ที่สนใจ หากมีข้อเสนอแนะอันจะทำให้รายงานสารสนเทศฉบับนี้มีความสมบูรณ์มากยิ่งขึ้นทางโรงเรียนยินดีที่จะรับข้อเสนอแนะนั้น เพื่อปรับปรุงให้ดีขึ้น และมีคุณค่ายิ่งขึ้นในโอกาสต่อไป



(นายสมศักดิ์ นันทวิสิทธิ์)
ผู้อำนวยการโรงเรียนสตรีสิริเกศ

สารบัญ

หน้า

ตอนที่ 1

ข้อมูลทั่วไป

1

- ประวัติโรงเรียน 2
- ปรัชญา คำขวัญ ตราโรงเรียน สีประจำโรงเรียน 6
- วิสัยทัศน์ โรงเรียนสตรีสิริเกศ 6
- พันธกิจโรงเรียนสตรีสิริเกศ 7
- เป้าประสงค์โรงเรียนสตรีสิริเกศ 7
- กลยุทธ์โรงเรียนสตรีสิริเกศ 7
- คณะกรรมการสถานศึกษา 7
- ค่านิยมองค์กร 7
- แผนที่แสดงที่ตั้งโรงเรียนสตรีสิริเกศ 8
- แผนที่บริเวณโรงเรียนสตรีสิริเกศ 9
- ข้อมูลอาคารและสถานที่ 10
- โครงสร้างการบริหารงาน 12
- ทำเนียบผู้บริหาร 13
- คณะกรรมการสถานศึกษาขั้นพื้นฐานโรงเรียนสตรีสิริเกศ 14
- โครงสร้างหลักสูตรแกนกลางการศึกษาขั้นพื้นฐาน 15
- รางวัลและความภาคภูมิใจ ปีการศึกษา 2563 28
- ข้อมูลการจัดสรรทุนการศึกษา 42

ตอนที่ 2

สารสนเทศเกี่ยวกับบุคลากร

49

- จำนวนบุคลากรที่ปฏิบัติงานในโรงเรียนสตรีสิริเกศ
จำแนกตามเพศ 50

สารบัญ

หน้า

ตอนที่ 2

สารสนเทศเกี่ยวกับบุคลากร (ต่อ)

- จำนวนบุคลากรที่ปฏิบัติงานในโรงเรียนสตรีศรีเกศ
จำแนกตามงาน / กลุ่มสาระการเรียนรู้ 51
- จำนวนบุคลากรที่ปฏิบัติงานในโรงเรียนสตรีศรีเกศ
จำแนกตามงาน กลุ่มสาระการเรียนรู้ และวิทยฐานะ 52
- จำนวนบุคลากรที่ปฏิบัติงานในโรงเรียนสตรีศรีเกศ
จำแนกตามตำแหน่ง และวุฒิการศึกษา 52
- ข้อมูลบุคลากร 53
- ข้อมูลผู้เกษียณอายุราชการ ปีการศึกษา 2563 56

ตอนที่ 3

สารสนเทศเกี่ยวกับผู้เรียน

- ข้อมูลนักเรียน ปีการศึกษา 2563
จำแนกตามระดับชั้น จำนวนห้องและเพศ 58
- การเปรียบเทียบจำนวนนักเรียนโรงเรียนสตรีศรีเกศ
ปีการศึกษา 2553 - 2563 60
- รายงานผลการทดสอบทางการศึกษา
ระดับชาติขั้นพื้นฐาน (O-NET)
มัธยมศึกษาปีที่ 3 ปีการศึกษา 2559 - 2563 61
- รายงานผลการทดสอบทางการศึกษา
ระดับชาติขั้นพื้นฐาน (O-NET)
มัธยมศึกษาปีที่ 6 ปีการศึกษา 2559 - 2563 61
- ผลสัมฤทธิ์ทางการเรียนของนักเรียน ชั้นมัธยมศึกษาปีที่ 1 - 6
ปีการศึกษา 2563 จำแนกตามกลุ่มสาระ 62

สารบัญ

หน้า

ตอนที่ 3

สารสนเทศเกี่ยวกับผู้เรียน (ต่อ)

- สรุปข้อมูลการศึกษาต่อในระดับอุดมศึกษา
ของนักเรียนชั้นมัธยมศึกษาปีที่ 6 ปีการศึกษา 2563

63

ภาคผนวก

- รายงานผลการทดสอบทางการศึกษาระดับชาติขั้นพื้นฐาน
- คำสั่งแต่งตั้งคณะกรรมการดำเนินการงานสารสนเทศ
โรงเรียนสตรีสิริเกศ ปีการศึกษา 2563
- คณะผู้จัดทำ



ตอนที่ 1

ข้อมูลทั่วไป



ประวัติโรงเรียนสตรีสิริเกศ



อดีตนักเรียนของโรงเรียนสตรีประจำจังหวัดศรีสะเกษเรียนร่วมกับนักเรียนชายของโรงเรียนศรีสะเกษวิทยาลัย ต่อมากระทรวงศึกษาธิการได้แยกนักเรียนออกจากโรงเรียนศรีสะเกษวิทยาลัย

พ.ศ. 2482 - ตั้งเป็นโรงเรียนสตรีประจำจังหวัดศรีสะเกษ ขณะนั้นมีครู 7 คน มีนักเรียนชั้น ป.3 , ป.4 และ ม.1 (ม.1 รับนักเรียนหญิงล้วน ส่วน ป.3 และ ป.4 รับทั้งชายและหญิง)

พ.ศ. 2517 - โรงเรียนเข้าร่วมโครงการ ค.ม.ภ. 2 เพื่อให้โรงเรียนมีการพัฒนาด้านวิชาการ บุคลากรและอาคารสถานที่ เจริญก้าวหน้าทัดเทียมกับโรงเรียนมัธยมศึกษาในส่วนกลาง และดำเนินการสอนตามหลักสูตร

พ.ศ. 2518 - โรงเรียนเปิดสอนในระดับชั้นมัธยมศึกษาตอนปลาย

พ.ศ. 2520 - ได้รับอาคารสถานที่จากโรงเรียนศรีสะเกษวิทยาลัย ซึ่งย้ายออกไปอยู่สถานที่ใหม่ ทำให้โรงเรียนสตรีสิริเกศมีอาคารสถานที่เพิ่มขึ้น โรงเรียนสตรีสิริเกศจึงมีบริเวณ 2 ส่วน คือ ด้านสตรีสิริเกศ 1 และสตรีสิริเกศ 2



พ.ศ. 2521 - ได้รับงบประมาณเงินกู้จากธนาคารโลก เป็นเงิน 6,444,000 บาท เพื่อต่อเติมอาคารเรียน สร้างอาคารเรียนแบบ 318 โรงฝึกงาน ห้องน้ำ ห้องส้วม และปรับปรุงบริเวณโรงเรียน ทำเสร็จเมื่อวันที่ 20 ธันวาคม พ.ศ. 2521

พ.ศ. 2524 - ได้รับอนุญาตก่อตั้งสมาคมผู้ปกครองและครู โรงเรียนสตรีสิริเกศ

พ.ศ. 2525 - ได้รับอนุญาตจัดตั้งสมาคมศิษย์เก่าโรงเรียนสตรีสิริเกศ

พ.ศ. 2527 - ได้รับอนุญาตจัดตั้งมูลนิธิสิริเกศ

พ.ศ. 2528 - ได้รับอนุญาตให้เปิดสอนแบบสหศึกษาทั้งในระดับชั้นมัธยมศึกษาตอนต้นและระดับมัธยมศึกษาตอนปลาย

พ.ศ. 2529 - ได้รับคัดเลือกจากกระทรวงศึกษาธิการให้เป็นโรงเรียนที่ได้รับรางวัลพระราชทานระดับมัธยมศึกษา ประเภทโรงเรียนขนาดใหญ่

พ.ศ. 2530 - ได้รับคัดเลือกให้เป็นโรงเรียนผู้นำการใช้หลักสูตร

พ.ศ. 2531 - ได้รับงบประมาณจากกระทรวงศึกษาธิการเพื่อก่อสร้างอาคารเรียน 216 ล

พ.ศ. 2532 - ได้รับแต่งตั้งให้เป็นหน่วยบริการแนะแนวประจำจังหวัดศรีสะเกษและได้รับคัดเลือกให้เป็นศูนย์พัฒนาการเรียนการสอนวิชาภาษาอังกฤษของจังหวัดศรีสะเกษ (ERIC)

พ.ศ. 2533 - ได้รับคัดเลือกให้เป็นโรงเรียนแม่แบบการแนะแนวอาชีพ





- พ.ศ. 2534** - ได้รับงบประมาณจากกระทรวงศึกษาธิการ เพื่อสร้างอาคารโรงอาหารหอประชุมแบบ (พิเศษ) 101 ล/27 ใช้เป็นหอประชุมโรงอาหาร และได้รับคัดเลือกให้เป็นโรงเรียนพัฒนาห้องสมุดดีเด่นตามนโยบายของกรมสามัญศึกษา
- พ.ศ. 2537** - ได้รับคัดเลือกจากกระทรวงศึกษาธิการ ให้เป็นโรงเรียนที่ได้รับรางวัลพระราชทาน ระดับมัธยมศึกษา ประเภทสถานศึกษาขนาดใหญ่

- พ.ศ. 2539** - ได้รับคัดเลือกให้เป็นโรงเรียนในโครงการปฏิรูปการศึกษาของกระทรวงศึกษาธิการ
- ได้รับคัดเลือกให้เป็นโรงเรียนในโครงการห้องสมุดเฉลิมพระเกียรติกาญจนาภิเษก
- พ.ศ. 2541** - ได้รับคัดเลือกให้เป็นที่ตั้งของสำนักงานสหวิทยาเขตสิริเกศ
- ได้รับคัดเลือกให้เป็นที่ตั้งของสำนักงานกลุ่มโรงเรียน มัธยมศึกษา จังหวัดศรีสะเกษ กลุ่มที่ 9
 - ได้รับคัดเลือกให้เป็นที่ตั้งของสำนักงานกลุ่มโรงเรียนมัธยมศึกษากรมสามัญศึกษา จังหวัดศรีสะเกษ กลุ่มที่ 2
 - ได้รับคัดเลือกให้เป็นศูนย์ภาษาสากล ตามโครงการพัฒนาการเรียนการสอนภาษาสากล โรงเรียนมัธยมศึกษา กรมสามัญศึกษา
- พ.ศ. 2542** - ได้รับคัดเลือกจากกระทรวงศึกษาธิการให้เป็นโรงเรียนสีขาวเฉลิมพระเกียรติพลอดยาเสพติด
- ได้รับการคัดเลือกจากสถาบันส่งเสริมการสอนวิทยาศาสตร์และเทคโนโลยี (สสวท.) ให้เป็นโรงเรียนนาร่องการใช้กิจกรรมประกอบการเรียนวิชาคณิตศาสตร์ ระดับมัธยมศึกษาตอนต้น
 - ได้ก่อตั้งมูลนิธิหม่อมคำเมียง ชุมพล ณ อยุธยา
- พ.ศ. 2543** - ได้รับคัดเลือกจากกระทรวงศึกษาธิการ ให้เป็นโรงเรียนต้นแบบ ของกรมสามัญศึกษา กระทรวงศึกษาธิการ
- ได้รับคัดเลือกเป็นโรงเรียนในโครงการโรงเรียนปฏิรูปการเรียนรู้เพื่อพัฒนาคุณภาพผู้เรียน ของคณะกรรมการการศึกษาแห่งชาติได้รับคัดเลือกเป็นโรงเรียนในโครงการโรงเรียนชุมชนสร้างสรรค์สิ่งแวดล้อมดีเด่นเฉลิมพระเกียรติของสมาคมสร้างสรรค์ไทย
- พ.ศ. 2544** - ได้รับคัดเลือกจากสถาบันส่งเสริมการสอนวิทยาศาสตร์และเทคโนโลยี (สสวท.) ให้เป็นโรงเรียนแกนนำการใช้เครื่องคิดเลขกราฟิกในการจัดกิจกรรมการเรียนการสอนคณิตศาสตร์



- พ.ศ. 2545** - ได้รับคัดเลือกจากกรมสามัญศึกษา ให้เป็นโรงเรียนแกนนำการใช้หลักสูตรการศึกษาขั้นพื้นฐานและเป็นโรงเรียนต้นแบบโครงการฝึกอบรมหลักสูตรผู้บริหารสถานศึกษาต้นแบบ (ตามที่ อ.ก.ค. กรมสามัญศึกษากำหนด) ของจังหวัดศรีสะเกษ จำนวน 85 โรงเรียน ทั่วประเทศ

- พ.ศ. 2546** - ได้รับคัดเลือกจากกระทรวงศึกษาธิการให้เป็นโรงเรียนจัดการเรียนการสอน โดยใช้ภาษาอังกฤษเป็นสื่อ (English Program)
- ได้รับคัดเลือกจากกระทรวงศึกษาธิการให้เป็นโรงเรียนที่ได้รับรางวัลพระราชทานระดับ มัธยมศึกษา ประเภทโรงเรียนขนาดใหญ่



พ.ศ. 2548 - ได้รับจัดสรรงบประมาณจากสำนักงานคณะกรรมการการศึกษาขั้นพื้นฐานในการก่อสร้างอาคารเรียน แบบ 324 ล

พ.ศ. 2549 - โรงเรียนสตรีสิริเกศ ได้รับคัดเลือกจากสำนักงานคณะกรรมการการศึกษาขั้นพื้นฐาน ให้เป็นโรงเรียนนำร่องผู้นำการเปลี่ยนแปลงเพื่อรองรับการกระจายอำนาจ

- ได้รับการคัดเลือกจากสำนักงานคณะกรรมการการศึกษาขั้นพื้นฐานให้ศูนย์พัฒนาการเรียนการสอนภาษาอังกฤษ (ERIC) โรงเรียนสตรีสิริเกศเป็นต้นแบบโครงการพัฒนาการเรียนการสอนภาษาอังกฤษ ใน 30 ศูนย์ จากศูนย์ (ERIC) ทั่วประเทศ 180 ศูนย์ โดยได้รับงบประมาณ ปี 2549 จำนวน 500,000 บาทเพื่อปรับปรุงพัฒนาศูนย์ พ.ศ. 2550



พ.ศ. 2551 - โรงเรียนสตรีสิริเกศได้สร้างศูนย์อาหาร 70 ปี สตรีสิริเกศ ด้วยงบประมาณ 8,500,000 บาท

พ.ศ. 2552 - วงโปงลางโรงเรียนสตรีสิริเกศ (อายุไม่เกิน 15 ปี) ชนะเลิศการประกวดดนตรีโปงลาง ชิงชนะเลิศแห่งประเทศไทย ครั้งที่ 4 ประจำปี 2552 รับถ้วยเกียรติยศ พร้อมเงิน 50,000 จากสำนักงานพัฒนากีฬาและนันทนาการ กระทรวงการท่องเที่ยวและกีฬา

- กลุ่มสาระการเรียนรู้คณิตศาสตร์ ได้รับรางวัลดีเด่นระดับประเทศ ด้านการจัดการเรียนการสอน สื่อ ผลงานทางวิชาการ แหล่งเรียนรู้ และการวัดและประเมินผลโรงเรียนเปิดสอนในระดับชั้นมัธยมศึกษาตอนปลาย

พ.ศ. 2553 - ได้รับคัดเลือกจากสำนักงานคณะกรรมการการศึกษาขั้นพื้นฐาน เข้าร่วมโครงการโรงเรียนมาตรฐานสากล (World Class Standard School) และได้รับรางวัลเหรียญทองการจัดการเรียนการสอนโรงเรียนมาตรฐานสากล ระดับภาคตะวันออกเฉียงเหนือ

- ได้รับรางวัลโรงเรียนส่งเสริมสุขภาพระดับทอง

พ.ศ. 2554 - ได้รับการรับรองมาตรฐานจากสำนักงานรับรองมาตรฐานและประเมินคุณภาพการศึกษา (องค์การมหาชน) รอบที่สาม

- ได้รับคัดเลือกจากสำนักงานคณะกรรมการการศึกษาขั้นพื้นฐาน เข้าร่วมโครงการมาตรฐานสากล (World-Class Standard 3) เพื่อเป็นการต่อยอดให้บรรลุวัตถุประสงค์โครงการด้วยการสร้างภาคีและเครือข่าย โรงเรียนร่วมพัฒนา (Partnership) เพื่อสร้างความร่วมมือในการขับเคลื่อนมุ่งไปสู่ความสำเร็จในการพัฒนาโรงเรียนสู่มาตรฐานสากล จึงได้ทำบันทึกตกลงความเข้าใจ (MOU) เพื่อความสัมพันธ์พิเศษกับสถาบันการศึกษา 3 ประเทศ คือ มหาวิทยาลัยเสียมเรียบ จังหวัดเสียมเรียบ ประเทศกัมพูชา, โรงเรียนก๊วกห็อกเฮ้ว จังหวัดเฮ้ว (เว้) ประเทศเวียดนาม และมหาวิทยาลัยซีหนานหนิง เมืองคุนหมิง สาธารณรัฐประชาชนจีน ในการแลกเปลี่ยนด้านการศึกษา วัฒนธรรม นักเรียน ครูและหลักสูตรการเรียนการสอน

พ.ศ. 2556 - ได้เข้าร่วมโครงการ โรงเรียนวิถีพุทธ ของสำนักงานคณะกรรมการการศึกษาขั้นพื้นฐานเมื่อวันที่ 9 พฤษภาคม 2556

พ.ศ. 2557 - ได้รับคัดเลือกจากสำนักงานเขตพื้นที่การศึกษามัธยมศึกษาเขต 28 โดยสำนักงานพัฒนานวัตกรรมการศึกษา สำนักงานคณะกรรมการการศึกษาขั้นพื้นฐาน เข้าร่วมโครงการเสริมสร้างคุณธรรม จริยธรรม และธรรมาภิบาล ในสถานศึกษา เป็นโรงเรียนเครือข่ายโรงเรียนสุจริต รุ่นที่ 2



พ.ศ. 2558 - ได้รับคัดเลือกเป็นสถานศึกษาดีเด่นทางวัฒนธรรมด้านดนตรีไทยและดนตรีพื้นบ้าน ประเภทมัธยมศึกษา โดยกระทรวงวัฒนธรรม

พ.ศ. 2559 - ได้รับโล่รางวัลการบริหารจัดการศึกษา ตามเกณฑ์รางวัลคุณภาพแห่งสำนักงานคณะกรรมการการศึกษาขั้นพื้นฐาน หรือ OBECQA และร่วมนำเสนอวิทยุทัศน์การและผลงานการบริหารจัดการศึกษาคุณภาพตามเกณฑ์ OBECQA ในเวทีแลกเปลี่ยนเรียนรู้โรงเรียนมาตรฐานสากลระดับชาติ

พ.ศ. 2562 - ได้รับการรับรองมาตรฐานจากสำนักงานรับรองมาตรฐานและประเมินคุณภาพการศึกษา (องค์การมหาชน) รอบที่สี่

- ได้รับงบประมาณจัดสรรปีงบประมาณ พ.ศ. 2562 งบลงทุนค่าที่ดินและสิ่งก่อสร้าง จำนวน 47,480,000 บาท เพื่อก่อสร้างอาคารเรียนแบบพิเศษ 6 ชั้น ทำเสร็จเมื่อวันที่ 20 พฤษภาคม พ.ศ. 2564



พ.ศ. 2563 - ผ่านการตรวจสอบและยกระดับคุณภาพ โรงเรียนคุณธรรม สพฐ. ระดับ 3 ดาว

ปรัชญาของโรงเรียน

“ปัญญา นรานํ สิริ” แปลว่า ปัญญาเป็นสิริ คือมีงษ์วัญของคนทั้งหลาย

คำขวัญของโรงเรียน

"วิชาการเด่น เน้นคุณธรรม ผู้นำด้านกีฬา เห็นคุณค่าความเป็นไทย ก้าวไกลสู่สากล"

ตราโรงเรียนสตรีสิริเกศ



เป็นรูปหน้านาง

ข้อความด้านล่างเป็นชื่อโรงเรียน

ที่ได้รับพระราชทานนามจาก

พระบาทสมเด็จพระเจ้าอยู่หัวภูมิพลอดุลยเดช

และ

สมเด็จพระนางเจ้าสิริกิติ์พระบรมราชินีนาถ

สีประจำโรงเรียนสตรีสิริเกศ

ชมพู - ขาว

สีชมพู	หมายถึง	การอยู่ร่วมกันด้วยความรักสามัคคี
สีขาว	หมายถึง	การมีความจริงใจและบริสุทธิ์ใจต่อกัน
สีชมพู - ขาว	หมายถึง	“รัก สามัคคี และบริสุทธิ์ใจต่อกัน”

วิสัยทัศน์โรงเรียนสตรีสิริเกศ (Vision)

"โรงเรียนสตรีสิริเกศเป็นโรงเรียนมัธยมศึกษาไทย 4.0 ระดับมาตรฐานสากล บนวิถีความพอเพียง อย่างยั่งยืน"

พันธกิจโรงเรียนสตรีสิริเกศ (Mission)

1. พัฒนาคุณภาพผู้เรียนให้เป็นบุคคลแห่งศตวรรษที่ 21 บนวิถีความพอเพียง
2. พัฒนาครูและบุคลากรทางการศึกษาให้มี สมรรถนะการจัดการเรียนรู้ในศตวรรษที่ 21
3. พัฒนาหลักสูตรสถานศึกษารองรับกลุ่มศักยภาพผู้เรียนสู่ศตวรรษที่ 21
4. สนับสนุน ส่งเสริมการบริหารจัดการด้วยระบบคุณภาพ
5. สร้างเครือข่ายความร่วมมือภาคประชาชน สนับสนุน ส่งเสริมการจัดกิจกรรมการเรียนรู้ วิถีชุมชน

เป้าประสงค์โรงเรียนสตรีสิริเกศ (Goals)

1. ผู้เรียนมีทักษะการเรียนรู้และนวัตกรรม มีทักษะชีวิตและการทำงาน มีทักษะวิเคราะห์สื่อ เทคโนโลยี และประเมินสารสนเทศ ที่มีคุณลักษณะนิสัย ความรู้ และมีความเท่าทัน ปรับตัวได้ต่อการเปลี่ยนแปลงของสังคมโลกแห่งความเป็นศตวรรษที่ 21
2. ครู มีศักยภาพและจรรยาบรรณทางวิชาชีพครู มีทักษะการจัดกระบวนการ Active Learning และสะท้อนผลวัดประเมินผลตามสภาพจริงอย่างสมดุลเชิงคุณภาพ
3. โรงเรียน มีแผนการเรียนรองรับกลุ่มศักยภาพผู้เรียน มีระบบการวางเส้นทางการศึกษาต่อสู่การประกอบอาชีพของผู้เรียน และมีแหล่งเรียนรู้ สถานที่ฝึกประสบการณ์ มีระบบสื่อเทคโนโลยีการเข้าถึง องค์กรความรู้ รองรับการพัฒนากลุ่มศักยภาพของผู้เรียน
4. โรงเรียนมีผลการรับรองคุณภาพตามมาตรฐานการศึกษาขั้นพื้นฐาน และมาตรฐานการบริหารจัดการด้วยระบบคุณภาพ
5. โรงเรียน มีภาคี เครือข่าย ความร่วมมือ ของสถาบันการศึกษา ทั้งในและต่างประเทศ และมีองค์กร ชุมชนสถานประกอบการ อย่างมั่นคง มั่งคั่ง ยั่งยืน และดำรงไว้ซึ่งเอกลักษณ์ของความเป็นชาติไทย

กลยุทธ์โรงเรียนสตรีสิริเกศ (Strategy)

1. พัฒนาผู้เรียนให้เป็นพลโลกแห่งศตวรรษที่ 21
2. พัฒนาศักยภาพและจรรยาบรรณทางวิชาชีพครู
3. ส่งเสริมและพัฒนาหลักสูตรสถานศึกษาตามกลุ่มศักยภาพผู้เรียน
4. พัฒนาศักยภาพระบบการกำกับ และสะท้อนผลมาตรฐานคุณภาพการบริหารจัดการ
5. ส่งเสริมพัฒนาภาคีเครือข่าย ความร่วมมือการพัฒนากิจกรรมการเรียนรู้ตามศาสตร์พระราชา

ค่านิยมองค์กร (Core Value)

"ทำงานเป็นระบบ ครบถ้วนบริการ บนพื้นฐานของความรู้"หก

แผนที่แสดงที่ตั้งโรงเรียนสตรีสิริเกศ

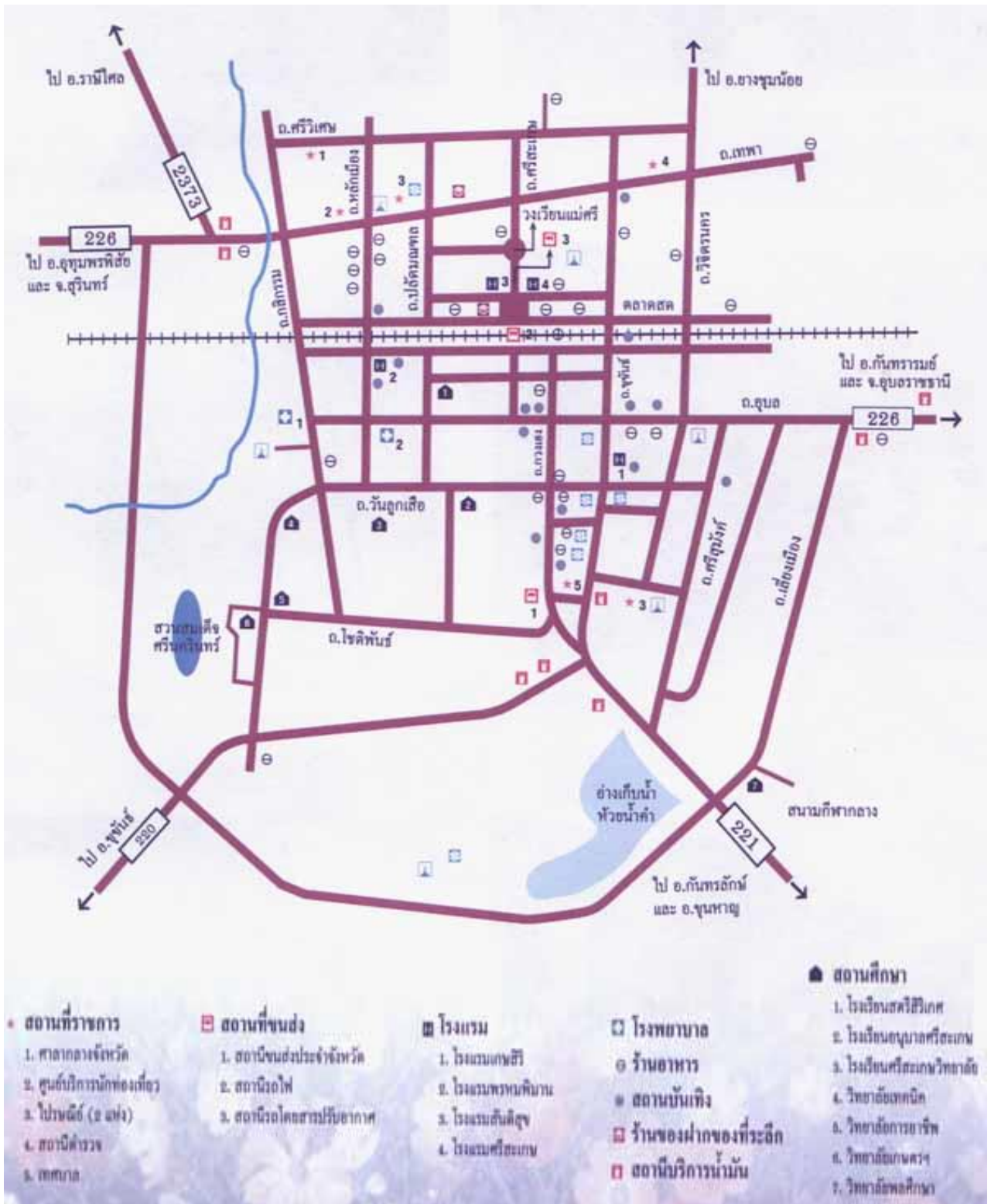

แผนผังโรงเรียนสตรีสิริเกศ

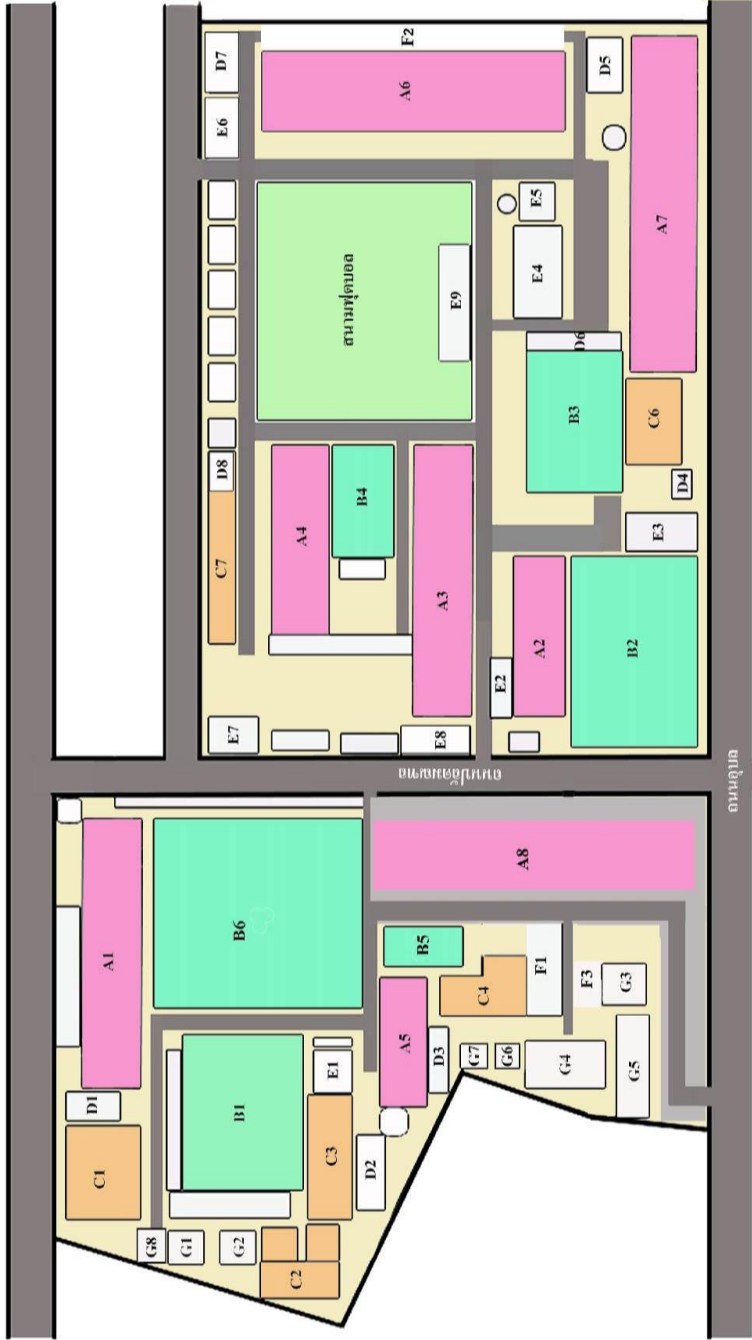
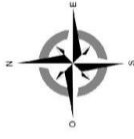

สำนักงาน กลุ่มสาระการเรียนรู้

- A1 สำนักงานกลุ่มบริหารงานทั่วไป
- A1 กลุ่มสาระการเรียนรู้สังคมศึกษาฯ
- A1 งานแนะแนว
- A2 กลุ่มสาระการเรียนรู้ภาษาต่างประเทศ
- A3 สำนักงานผู้อำนวยการ
- A3 สำนักงานกลุ่มบริหารงานงบประมาณฯ
- A3 สำนักงานกลุ่มบริหารงานวิชาการ
- A4 กลุ่มสาระการเรียนรู้วิทยาศาสตร์
- A5 กลุ่มสาระการเรียนรู้ภาษาเ้า
- A6 กลุ่มสาระการเรียนรู้ภาษาไทย
- A6 กลุ่มสาระการเรียนรู้คณิตศาสตร์
- C2 กลุ่มสาระการเรียนรู้ศิลปะ
- E8 สำนักงานกลุ่มบริหารงานบุคคล

- A1 อาคาร 1
- A2 อาคาร 2
- A3 อาคาร 3
- A4 อาคาร 4
- A5 อาคาร 5
- A6 อาคาร 6
- A7 อาคาร 7
- A8 อาคารพิเศษ

- B1 ศูนย์กีฬาเฉลิมพระเกียรติ
- B2 ศูนย์อาหาร
- B3 หอประชุมเฉลิมพระเกียรติฯ
- B4 หอประชุมเศสิริ
- B5 อาคารพยาบาล
- B6 โดมสตรีสิริเกศ

- C1 อาคารเกษตร
- C2 อาคารศิลปะ
- C3 อาคารดนตรี
- C4 อาคารกิจกรรม
- C6 ศูนย์ภาษาตะวันออก
- C7 หอเรียนวิทยาศาสตร์

- D1 หอหน้าหญิง
- D2 หอหน้าชาย - หญิง
- D3 หอหน้าหญิง
- D4 หอหน้าชาย - หญิง
- D5 หอหน้าชาย
- D6 หอหน้าชาย - หญิง
- D7 หอหน้าหญิง
- D8 หอหน้าบ้นเจาะห

- E1 สนามกีฬา
- E2 ประชาสัมพันธ์
- E3 อาคารพวงชมพู
- E4 อาคารประกันคุณภาพ
- E5 หอเกียรติยศ
- E6 ศูนย์สิ่งแวดล้อม
- E7 หอวัฒนธรรม
- E8 อาคารแสงทอง
- E9 อาคารมูเงง

- F1 โรงรถนักเรียน
- F2 โรงรถนักเรียน
- F3 โรงรถโรงเรียน

- G1 บ้านพักครู 1
- G2 บ้านพักครู 2
- G3 บ้านพักศึกษานิเทศกร
- G4 แฟลตพนักงาน
- G5 อาคารที่พักนักกีฬา
- G6 บ้านพักเจ้าหน้าที่ 1
- G7 บ้านพักเจ้าหน้าที่ 2
- G8 บ้านพักครู 207

- สถานที่ตั้ง** เลขที่ 879 ถนนปลัดมณฑล ตำบลเมืองใต้ อำเภอเมืองศรีสะเกษ จังหวัดศรีสะเกษ รหัสไปรษณีย์ 33000
- สังกัด** สำนักงานคณะกรรมการการศึกษาขั้นพื้นฐาน กระทรวงศึกษาธิการ
- ที่มาของที่ดิน** ปกครองมาตั้งแต่เดิม โดยการโค่นร้างทางป่าจับจองและซื้อจาก “ขุนอุทัยศรีบดิน (นายละม้าย โกมณเทียร) ปัจจุบันขึ้นทะเบียนเป็นที่ราชพัสดุ มีเนื้อที่ 3 แปลง
- บริเวณโรงเรียน** แบ่งเป็น 3 ส่วนคือ
- สิริเกศ 1 มีพื้นที่ 9 ไร่ 1 งาน 35.7 ตารางวา
 - สิริเกศ 2 มีพื้นที่ 13 ไร่ 3 งาน 32 ตารางวา
 - บ้านพักศึกษานิเทศก์จังหวัด (ศ.ก.) มีพื้นที่ 3 ไร่ 1 งาน 76.8 ตารางวา

รวมเป็นพื้นที่ทั้งสิ้น 26 ไร่ 2 งาน 82 ตารางวา

ตารางแสดงจำนวนอาคารเรียนถาวร – อาคารชั่วคราว

ลำดับที่	ชื่ออาคาร	ชื่อแบบอาคาร
1	เอกอลงกรณ์ (อาคาร 1)	216 ด
2	ทิวราชสุดา (อาคาร 2)	312
3	ตรีวิทย์ลักษณ์ (อาคาร 3)	424
4	จตุบงกชรัตน์ (อาคาร 4)	318
5	เบญจนัดดา (อาคาร 5)	206
6	ฉัตรานุสรณ์ (อาคาร 6)	324 ล ตอกเข็ม
7	อาคาร 7	324 ล
8	อาคารเรียนแบบพิเศษ 6 ชั้น	-
9	อาคารเฉลิมพระเกียรติ 60 พรรษา มหาราชินี	101 ล / 27
10	อาคารศูนย์สิ่งแวดล้อมศรีสะเกษ	-
11	อาคารอนามัยโรงเรียนและกิจกรรมนักเรียน	-
12	ศาลาเฉลิมพระเกียรติฯ เป็นศาลาเกียรติยศสตรีสิริเกศ	-
13	หอวัฒนธรรม	-
14	ศูนย์กีฬา	กรมสามัญ
15	ศูนย์อาหาร	-
16	โรงฝึกอาคารดนตรี	มพช.2
17	อาคารเรียนเกษตร	มพช.2
18	อาคารคหกรรม	มพช.2
19	อาคารอุตสาหกรรม	-
20	อาคารสหกรณ์โรงเรียน	-
21	อาคารเรียน	32ล/55ก
22	ลานเอนกประสงค์ (โดมสตรีสิริเกศ)	-

สรุปจำนวนอาคารสถานที่

อาคารเรียน	7	หลัง
อาคารประกอบ	15	หลัง
บ้านพักผู้บริหาร	1	หลัง
บ้านพักครู	3	หลัง
บ้านพักพนักงานบริการ	1	หลัง
อาคารบ้านพักพนักงานบริการ	8	หน่วย





โครงสร้างการบริหารงานโรงเรียนสตรีสิริเกศ จังหวัดศรีสะเกษ

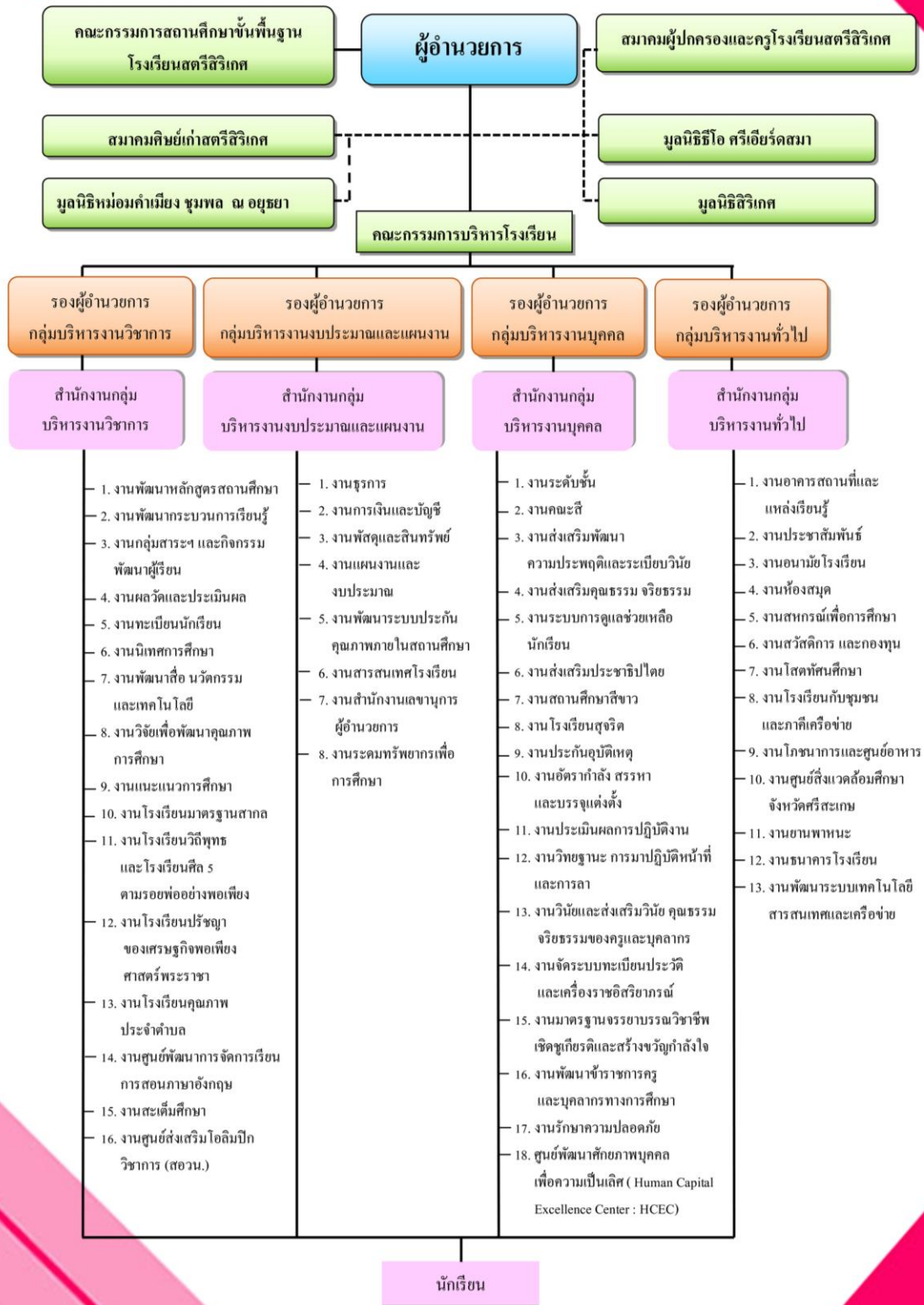

ทำเนียบผู้บริหาร

ลำดับที่	ชื่อ - สกุล	ปีที่ดำรงตำแหน่ง
1	นางเปี่ยมจิต งามถิ่น (จุลกะ)	พ.ศ. 2482 – 2585
2	นางสาวประชุม เหมะวานิช	พ.ศ. 2485 – 2487
3	นางสาวระเปียบ ลิ้มอักษร	พ.ศ. 2487 – 2489
4	นางสาวละแมน ทองโรจน์	พ.ศ. 2489 – 2490
5	นางสาวภูมิจิต โภศลวัฒน์	พ.ศ. 2490 – 2497
6	นางสาวถวิลวดี โชไชย	พ.ศ. 2497 – 2499
7	นางฉวี ถีระวงษ์	พ.ศ. 2499 – 2502
8	นางนันทิยา งามขำ	พ.ศ. 2502 – 2506
9	นางสาวบุญมี โพธิพัฒน์	พ.ศ. 2506 – 2511
10	นางสาวพวงมาลัย เวียงใต้	พ.ศ. 2511 – 2523
11	นางสมนึก เชื้อโชติ	พ.ศ. 2523 – 2524
	ผู้ช่วยผู้อำนวยการ รักษาการในตำแหน่ง ผู้อำนวยการ	
12	นางนิต นาคอุดม	พ.ศ. 2524 – 2528
13	นางภัทรพร พัชรินทร์ศักดิ์	พ.ศ. 2528 – 2530
14	นางกรรณิการ์ เถาว์โถ	พ.ศ. 2530 – 2534
15	นางสาวสมพร เทศะบำรุง	พ.ศ. 2534 – 2540
16	นายสมบุรณ์ โพธิ์งาม	พ.ศ. 2540 – 2547
17	นายวิบูลย์ รุ่งจตุลพิศาล	พ.ศ. 2547 – 2552
18	นายสำรวย ไชยยศ	พ.ศ. 2553 – 2554
19	นายสุธี ชินชัย	พ.ศ. 2555 – 2561
20	นายสมศักดิ์ นันทวิสิทธิ์	พ.ศ. 2561 – ปัจจุบัน

คณะกรรมการสถานศึกษาขั้นพื้นฐาน โรงเรียนสตรีสิริเกศ

ชุดที่ 5 วาระการดำรงตำแหน่ง 4 ปี เริ่มวาระวันที่ 1 เมษายน 2563 ถึงวันที่ 31 มีนาคม 2567

นายรัตนชาติ ดาวัลย์	ประธานกรรมการสถานศึกษาขั้นพื้นฐาน
นายเกษม สืบเสน	กรรมการ/ผู้แทนองค์กรปกครองส่วนท้องถิ่น
นายนิพนธ์ จันทร์พวง	กรรมการ/ผู้แทนองค์กรศาสนา
รศ.ดร.อุดมพันธ์ พิชญ์ประเสริฐ	กรรมการ/ผู้ทรงคุณวุฒิ
นายทองดี ทองผาย	กรรมการ/ผู้ทรงคุณวุฒิ
นายวิเศษ น้อยมิ่ง	กรรมการ/ผู้ทรงคุณวุฒิ
นางอาภรณ์ พุ่มพิจ	กรรมการ/ผู้ทรงคุณวุฒิ
นางสาวภักยา นามวงศ์	กรรมการ/ผู้ทรงคุณวุฒิ
นางสนธยา ธาณี	กรรมการ/ผู้ทรงคุณวุฒิ
นางศิริวรรณ ตั้งเกษมุกดา	กรรมการ/ผู้แทนผู้ประกอบการ
นางกัญจน์รัชต์ จันทร์พราว	กรรมการ/ผู้แทนศิษย์องค์กรชุมชน
นายประจักษ์ พันธสีมา	กรรมการ/ผู้แทนครู
นายวุฒิชัย ชัยจิตย์	กรรมการ/ผู้แทนศิษย์เก่า
พระครูสิริปริยัติการ	กรรมการ/ผู้แทนพระภิกษุสงฆ์
นายสมศักดิ์ นันทวิสิทธิ์	กรรมการและเลขานุการ
ผู้อำนวยการโรงเรียนสตรีสิริเกศ	

โครงสร้างหลักสูตรแกนกลางการศึกษาขั้นพื้นฐาน โรงเรียนสตรีสิริเกศ
ชั้นมัธยมศึกษาตอนต้น ปีการศึกษา 2562 – 2564 ห้อง 1-2

กลุ่มสาระการเรียนรู้	ชั้นมัธยมศึกษาปีที่ 1 ปีการศึกษา 2562						ชั้นมัธยมศึกษาปีที่ 2 ปีการศึกษา 2563						ชั้นมัธยมศึกษาปีที่ 3 ปีการศึกษา 2564					
	ภาคเรียนที่ 1			ภาคเรียนที่ 2			ภาคเรียนที่ 1			ภาคเรียนที่ 2			ภาคเรียนที่ 1			ภาคเรียนที่ 2		
	สาระการเรียนรู้ จำนวนหน่วยกิต		กิจกรรม พัฒนา	สาระการเรียนรู้ จำนวนหน่วยกิต		กิจกรรม พัฒนา	สาระการเรียนรู้ จำนวนหน่วยกิต		กิจกรรม พัฒนา	สาระการเรียนรู้ จำนวนหน่วยกิต		กิจกรรม พัฒนา	สาระการเรียนรู้ จำนวนหน่วยกิต		กิจกรรม พัฒนา	สาระการเรียนรู้ จำนวนหน่วยกิต		กิจกรรม พัฒนา
	พื้นฐาน	เพิ่มเติม	ผู้เรียน	พื้นฐาน	เพิ่มเติม	ผู้เรียน	พื้นฐาน	เพิ่มเติม	ผู้เรียน	พื้นฐาน	เพิ่มเติม	ผู้เรียน	พื้นฐาน	เพิ่มเติม	ผู้เรียน	พื้นฐาน	เพิ่มเติม	ผู้เรียน
1.ภาษาไทย	1.5	*	↑	1.5	*	↑	1.5	*	↑	1.5	IS2*	↑	1.5	*	↑	1.5	*	↑
2.คณิตศาสตร์	1.5	0.5*		1.5	1*		1.5	0.5*		1.5	0.5*		1.5	0.5*		1.5	1*	
3.วิทยาศาสตร์และเทคโนโลยี	1.5+0.5	1+1*		1.5+0.5	1+0.5*		1.5+0.5	1*		1.5+0.5	1*		1.5+0.5	1+1*		1.5+0.5	1+0.5*	
4.สังคมศึกษา ประวัติศาสตร์ หน้าที่พลเมือง	1.5 0.5 -	* - 0.5	60	1.5 0.5 -	* - 0.5	60	1.5 0.5 -	* - 0.5	60	1.5 0.5 -	* - 0.5	60	1.5 0.5 -	* - 0.5	60	1.5 0.5 -	* - 0.5	60
5.สุขศึกษาและพลศึกษา	1	*		1	*		1	*		1	*		1	*		1	*	
6.ศิลปะ	1	*		1	*		1	*		1	*		1	*		1	*	
7.การงานอาชีพ	0.5	*		0.5	*		0.5	IS1*		0.5	*	IS3	0.5	*		0.5	*	
8. ภาษาต่างประเทศ ภาษาต่างประเทศที่สอง	1.5 IDP	1จ* 0.5F 1ตป2	↓	1.5 IDP	1จ* 0.5F 1ตป2	↓	1.5 IDP	1จ* 0.5F 1ตป2	↓	1.5 IDP	1จ* 0.5F 1ตป2	↓	1.5 IDP	1จ* 0.5F	↓	1.5 IDP	1จ* 0.5F	↓
รวม	11	5.5+1*	-	11	5.5+1*	-	11	5.5+1*	-	11	5.5+1*	-	11	4.5+2*	-	11	4.5+2*	-

หมายเหตุ 1. ผู้เรียนต้องเรียนรายวิชาพื้นฐานและเพิ่มเติม โดยเป็นรายวิชาพื้นฐาน 66 หน่วยกิต ละครายวิชาเพิ่มเติมตามที่โรงเรียนกำหนด และผู้เรียนต้องได้หน่วยกิต ตลอดหลักสูตรไม่น้อยกว่า 77 หน่วยกิต โดยเป็นรายวิชาพื้นฐาน 66 หน่วยกิต และรายวิชาเพิ่มเติม ไม่น้อยกว่า 11 หน่วยกิต ผ่านการประเมินการอ่าน คิดวิเคราะห์และเขียน ผ่านการประเมินคุณลักษณะอันพึงประสงค์ และผ่านกิจกรรมพัฒนาผู้เรียน

- ระดับชั้น ม.1, ม.2 นักเรียนต้องเลือกเรียนวิชาเพิ่มเติมตามความถนัด ความสนใจ ภาคเรียนละ 1 หน่วยกิต โดยเลือกจาก 8 กลุ่มสาระการเรียนรู้
- ระดับชั้น ม.3 นักเรียนต้องเลือกเรียนวิชาเพิ่มเติมตามความถนัด ความสนใจ ภาคเรียนละ 2 หน่วยกิต โดยเลือกจาก 8 กลุ่มสาระการเรียนรู้
- หลักสูตรโรงเรียนเทียบเคียงมาตรฐานสากล

- การศึกษาค้นคว้าและสร้างองค์ความรู้ (Research and Knowledge Formation/IS1) , การสื่อสารและการนำเสนอ (Communication and Presentation/IS2) จัดเป็นรายวิชาเพิ่มเติม รายวิชาละ 1 หน่วยกิต

**กิจกรรมเพื่อสังคมและสาธารณประโยชน์ (Social Service Activity /IS3) ให้จัดอยู่ในคาบกิจกรรม และตั้งแต่ IS1,IS2,IS3 ให้ทุกกลุ่มสาระจัดการเรียนการสอนแบบบูรณาการ ทุกระดับชั้น

โครงสร้างหลักสูตรแกนกลางการศึกษาขั้นพื้นฐาน โรงเรียนสตรีสิริเกศ
ชั้นมัธยมศึกษาตอนต้น ปีการศึกษา 2562 – 2564 ห้อง 3-9

กลุ่มสาระการเรียนรู้	ชั้นมัธยมศึกษาปีที่ 1 ปีการศึกษา 2562						ชั้นมัธยมศึกษาปีที่ 2 ปีการศึกษา 2563						ชั้นมัธยมศึกษาปีที่ 3 ปีการศึกษา 2564					
	ภาคเรียนที่ 1			ภาคเรียนที่ 2			ภาคเรียนที่ 1			ภาคเรียนที่ 2			ภาคเรียนที่ 1			ภาคเรียนที่ 2		
	สาระการเรียนรู้ จำนวนหน่วยกิต		กิจกรรม พัฒนา ผู้เรียน	สาระการเรียนรู้ จำนวนหน่วยกิต		กิจกรรม พัฒนา ผู้เรียน	สาระการเรียนรู้ จำนวนหน่วยกิต		กิจกรรม พัฒนา ผู้เรียน	สาระการเรียนรู้ จำนวนหน่วยกิต		กิจกรรม พัฒนา ผู้เรียน	สาระการเรียนรู้ จำนวนหน่วยกิต		กิจกรรม พัฒนา ผู้เรียน	สาระการเรียนรู้ จำนวนหน่วยกิต		กิจกรรม พัฒนา ผู้เรียน
	พื้นฐาน	เพิ่มเติม		พื้นฐาน	เพิ่มเติม		พื้นฐาน	เพิ่มเติม		พื้นฐาน	เพิ่มเติม		พื้นฐาน	เพิ่มเติม		พื้นฐาน	เพิ่มเติม	
1.ภาษาไทย	1.5	*	↑	1.5	*	↑	1.5	-	↑	1.5	IS2	↑	1.5	*	↑	1.5	*	↑
2.คณิตศาสตร์	1.5	0.5*		1.5	0.5*		1.5	0.5		1.5	0.5		1.5	0.5*		1.5	0.5*	
3.วิทยาศาสตร์และเทคโนโลยี	1.5+0.5	1*		1.5+0.5	1*		1.5+0.5	1		1.5+0.5	1		1.5+0.5	1*		1.5+0.5	1*	
4.สังคมศึกษา ประวัติศาสตร์ หน้าที่พลเมือง	1.5 0.5 -	* - 0.5	60	1.5 0.5 -	* - 0.5	60	1.5 0.5 -	- 0.5	60	1.5 0.5 -	- 0.5	60	1.5 0.5 -	* - 0.5	60	1.5 0.5 -	* - 0.5	60
5.สุขศึกษาและพลศึกษา	1	*		1	*		1	-		1	-		1	*		1	*	
6.ศิลปะ	1	*		1	*		1	-		1	-		1	*		1	*	
7.การงานอาชีพ	0.5	*		0.5	*		0.5	IS1		0.5	-	IS3	0.5	*		0.5	*	
8. ภาษาต่างประเทศ ภาษาต่างประเทศที่สอง	1.5 IDP	1จ* 0.5F 1ตป2	↓	1.5 IDP	1จ* 0.5F 1ตป2	↓	1.5 IDP	1จ 0.5F 1ตป2	↓	1.5 IDP	1จ 0.5F 1ตป2	↓	1.5 IDP	1จ* 0.5F	↓	1.5 IDP	1จ* 0.5F	↓
รวม	11	4.5+1*	-	11	4.5+1*	-	11	5.5	-	11	5.5	-	11	3.5+2*	-	11	3.5+2*	-

- หมายเหตุ 1. ผู้เรียนต้องเรียนรายวิชาพื้นฐานและเพิ่มเติม โดยเป็นรายวิชาพื้นฐาน 66 หน่วยกิต ละรายวิชาเพิ่มเติมตามที่โรงเรียนกำหนด และผู้เรียนต้องได้หน่วยกิต ตลอดหลักสูตรไม่น้อยกว่า 77 หน่วยกิต โดยเป็น รายวิชาพื้นฐาน 66 หน่วยกิต และรายวิชาเพิ่มเติม ไม่น้อยกว่า 11 หน่วยกิต ผ่านการประเมินการอ่าน คิดวิเคราะห์และเขียน ผ่านการประเมินคุณลักษณะอันพึงประสงค์ และผ่านกิจกรรมพัฒนาผู้เรียน
2. ระดับชั้น ม.1 นักเรียนต้องเลือกเรียนวิชาเพิ่มเติมตามความถนัด ความสนใจ ภาคเรียนละ 1 หน่วยกิต โดยเลือกจาก 8 กลุ่มสาระการเรียนรู้
3. ระดับชั้น ม.3 นักเรียนต้องเลือกเรียนวิชาเพิ่มเติมตามความถนัด ความสนใจ ภาคเรียนละ 2 หน่วยกิต โดยเลือกจาก 8 กลุ่มสาระการเรียนรู้
4. หลักสูตรโรงเรียนเทียบเคียงมาตรฐานสากล
- การศึกษาค้นคว้าและสร้างองค์ความรู้ (Research and Knowledge Formation/IS1) , การสื่อสารและการนำเสนอ (Communication and Presentation/IS2) จัดเป็นรายวิชาเพิ่มเติม รายวิชาละ 1 หน่วยกิต
- **กิจกรรมเพื่อสังคมและสาธารณประโยชน์ (Social Service Activity /IS3) ให้จัดอยู่ในคาบกิจกรรม และตั้งแต่ IS1,IS2,IS3 ให้ทุกกลุ่มสาระจัดการเรียนการสอนแบบบูรณาการ ทุกระดับชั้น

โครงสร้างหลักสูตรแกนกลางการศึกษาขั้นพื้นฐาน ห้องเรียนพิเศษคณิตศาสตร์-วิทยาศาสตร์ โรงเรียนสตรีสิริเกศ
 ชั้นมัธยมศึกษาตอนต้น ปีการศึกษา 2562 – 2564 ห้อง 10

กลุ่มสาระการเรียนรู้	ชั้นมัธยมศึกษาปีที่ 1 ปีการศึกษา 2562						ชั้นมัธยมศึกษาปีที่ 2 ปีการศึกษา 2563						ชั้นมัธยมศึกษาปีที่ 3 ปีการศึกษา 2563					
	ภาคเรียนที่ 1			ภาคเรียนที่ 2			ภาคเรียนที่ 1			ภาคเรียนที่ 2			ภาคเรียนที่ 1			ภาคเรียนที่ 2		
	สาระการเรียนรู้ จำนวนหน่วยกิต		กิจกรรม พัฒนา	สาระการเรียนรู้ จำนวนหน่วยกิต		กิจกรรม พัฒนา	สาระการเรียนรู้ จำนวนหน่วยกิต		กิจกรรม พัฒนา	สาระการเรียนรู้ จำนวนหน่วยกิต		กิจกรรม พัฒนา	สาระการเรียนรู้ จำนวนหน่วยกิต		กิจกรรม พัฒนา	สาระการเรียนรู้ จำนวนหน่วยกิต		กิจกรรม พัฒนา
	พื้นฐาน	เพิ่มเติม	ผู้เรียน	พื้นฐาน	เพิ่มเติม	ผู้เรียน	พื้นฐาน	พัฒนา	ผู้เรียน	พื้นฐาน	เพิ่มเติม	ผู้เรียน	พื้นฐาน	เพิ่มเติม	ผู้เรียน	พื้นฐาน	เพิ่มเติม	ผู้เรียน
1.ภาษาไทย	1.5	-	↑	1.5	-	↑	1.5	-	↑	1.5	-	↑	1.5	-	↑	1.5	-	↑
ภาษาไทยเพื่อการเขียนเชิงวิชาการ	-	-		-	-		-	-		1		-	-		-	-		
2.คณิตศาสตร์ สสวท.	1.5	2	↑	1.5	2	↑	1.5	2	↑	1.5	2	IS3	1.5	2	↑	1.5	2	↑
คณิตศาสตร์เรียนล่วงหน้า* 2นก.	-	-		-	-		-	-		-	-		-	-		-	-	
3.วิทยาศาสตร์และเทคโนโลยี	1.5+0.5-	-	↓	1.5+0.5	-	↓	1.5+0.5	-	↓	1.5+0.5	-	↓	1.5+0.5	-	↓	1.5+0.5	-	↓
ของเล่นเชิงวิทยาศาสตร์	-	1		-	-		-	-		-	-		-	-		-	-	
วิทยาศาสตร์กับความงาม	-	-		-	1		-	-		-	-		-	-		-	-	
วิทยาศาสตร์โลกทั้งระบบ 1/ค1	-	-		-	-		-	1		-	-		-	-		-	-	
วิทยาศาสตร์โลกทั้งระบบ 2/ค2	-	-		-	-		-	-		-	1		-	-		-	-	
เชื้อเพลิงเพื่อการคมนาคม	-	-	60	-	-	60	-	-	60	-	-	60	-	1	60	-	-	60
พลังงานทดแทนกับการใช้	-	-		-	-		-	-		-	-		-	-		-	1	
ทฤษฎีความรู้ ธรรมชาติา	-	-		-	-		-	-		-	-		-	1		-	-	
อิเล็กทรอนิกส์	-	-		-	-		-	-		-	-		-	-		-	1	
วิทยาศาสตร์เรียนล่วงหน้า1*1นก.	-	-		-	-		-	-		-	-		-	-		-	-	
วิทยาศาสตร์เรียนล่วงหน้า1*2นก.	-	-		-	-		-	-		-	-		-	-		-	-	
การโปรแกรมเบื้องต้น	-	-		-	1		-	-		-	-		-	-		-	-	
IPST-MicroBox	-	-		-	-		-	-		-	1		-	-		-	-	
การออกแบบและเทคโนโลยี	-	-		-	-		-	-		-	-		-	-		-	1	
คอมพิวเตอร์	-	1		-	-		-	1		-	-		-	1		-	-	
4.สังคมศึกษา	1.5	-	↓	1.5	-	↓	1.5	-	↓	1.5	-	↓	1.5	-	↓	1.5	-	↓
ประวัติศาสตร์	0.5	-		0.5	-		0.5	-		0.5	-		0.5	-		0.5	-	
หน้าที่พลเมือง	-	0.5	↓	-	0.5	↓	-	0.5	↓	-	0.5	↓	-	0.5	↓	-	0.5	↓

โครงสร้างหลักสูตรแกนกลางการศึกษาขั้นพื้นฐาน ห้องเรียนพิเศษคณิตศาสตร์-วิทยาศาสตร์ โรงเรียนสตรีศรีเรศ
ชั้นมัธยมศึกษาตอนต้น ปีการศึกษา 2562 – 2564 ห้อง 10 (ต่อ)

กลุ่มสาระการเรียนรู้	ชั้นมัธยมศึกษาปีที่ 1 ปีการศึกษา 2562						ชั้นมัธยมศึกษาปีที่ 2 ปีการศึกษา 2563						ชั้นมัธยมศึกษาปีที่ 3 ปีการศึกษา 2564					
	ภาคเรียนที่ 1			ภาคเรียนที่ 2			ภาคเรียนที่ 1			ภาคเรียนที่ 2			ภาคเรียนที่ 1			ภาคเรียนที่ 2		
	สาระการเรียนรู้ จำนวนหน่วยกิต		กิจกรรม พัฒนา ผู้เรียน	สาระการเรียนรู้ จำนวนหน่วยกิต		กิจกรรม พัฒนา ผู้เรียน	สาระการเรียนรู้ จำนวนหน่วยกิต		กิจกรรม พัฒนา ผู้เรียน	สาระการเรียนรู้ จำนวนหน่วยกิต		กิจกรรม พัฒนา ผู้เรียน	สาระการเรียนรู้ จำนวนหน่วยกิต		กิจกรรม พัฒนา ผู้เรียน	สาระการเรียนรู้ จำนวนหน่วยกิต		กิจกรรม พัฒนา ผู้เรียน
	พื้นฐาน	เพิ่มเติม		พื้นฐาน	เพิ่มเติม		พื้นฐาน	เพิ่มเติม		พื้นฐาน	เพิ่มเติม		พื้นฐาน	เพิ่มเติม		พื้นฐาน	เพิ่มเติม	
5. สุขศึกษาและพลศึกษา	1	-		1	-		1	-		1	-		1	-		1	-	
6. ศิลปะ	1	-		1	-		1	-		1	-		1	-		1	-	
7. การงานอาชีพ	0.5	-		0.5	-		0.5	-		0.5	-		0.5	-		0.5	-	
8. ภาษาต่างประเทศ	1.5	0.5/F		1.5	0.5/F		1.5	0.5/F		1.5	0.5/F		1.5	0.5/F		1.5	0.5/F	
ภาษาอังกฤษเพื่ออ่านและการเขียน	-	1		-	-		-	-		-	-		-	-		-	-	
ภาษาอังกฤษเพื่อการฟังและพูด	-	-		-	1		-	-		-	-		-	-		-	-	
ภาษาอังกฤษสำหรับวิทย์-คณิต	-	-		-	-		-	1		-	-		-	-		-	-	
ภาษาอังกฤษเพื่อการสื่อสาร(พูด-เขียน)	-	-		-	-		-	-		-	1		-	-		-	-	
ภาษาอังกฤษเพื่อการนำเสนอ	-	-		-	-		-	-		-	-		-	1		-	-	
ภาษาตะวันออก /จีน	-	0.5		-	0.5		-	0.5		-	0.5		-	0.5		-	0.5	
รวม	11	6.5	-	11	6.5	-	11	6.5	-	11	7.5	-	11	7.5	-	11	6.5	-

- หมายเหตุ 1.** ผู้เรียนต้องเรียนรายวิชาพื้นฐานและเพิ่มเติมตามโครงสร้างหลักสูตร โดยเป็นรายวิชาพื้นฐาน 66 หน่วยกิต ละรายวิชาเพิ่มเติมตามที่โรงเรียนกำหนด และผู้เรียนต้องได้หน่วยกิต ตลอดหลักสูตรไม่น้อยกว่า 77 หน่วยกิต โดยเป็นรายวิชาพื้นฐาน 66 หน่วยกิต และรายวิชาเพิ่มเติม ไม่น้อยกว่า 11 หน่วยกิต ผ่านการประเมินการอ่าน คิดวิเคราะห์และเขียน ผ่านการประเมินคุณลักษณะอันพึงประสงค์ และผ่านกิจกรรมพัฒนาผู้เรียน
- 2. หลักสูตรโรงเรียนมาตรฐานสากล**
- การศึกษาค้นคว้าและสร้างองค์ความรู้ (Research and Knowledge Formation/IS1) ประเมินในรายวิชาทฤษฎีความรู้ ธรรมชาติและและการสืบเสาะอย่างวิทยาศาสตร์ , การสื่อสารและการนำเสนอ (Communication and Presentation/IS2) ประเมินประเมินในรายวิชาวิทยาศาสตร์โลกทั้งระบบ 1 และ 2
- *กิจกรรมเพื่อสังคมและสาธารณประโยชน์ (Social Service Activity /IS3) ให้จัดอยู่ในคาบกิจกรรม และตั้งแต่ IS1,IS2,IS3 ให้ทุกกลุ่มสาระจัดการเรียนการสอนแบบบูรณาการ ทุกระดับชั้น**
- 3. กลุ่มสาระการเรียนรู้คณิตศาสตร์ “รายวิชาคณิตศาสตร์เรียนล่วงหน้า จำนวน 2 นก.” และกลุ่มสาระการเรียนรู้วิทยาศาสตร์ “วิทยาศาสตร์เรียนล่วงหน้า 1 จำนวน 1 นก.” , “วิทยาศาสตร์เรียนล่วงหน้า 2 จำนวน 2 นก.”** ให้กลุ่มสาระการเรียนรู้ทั้งสอง ให้ดำเนินการเน้นให้นักเรียนเลือกตามศักยภาพ ตามความถนัด โดยจัดให้นักเรียน เรียนนอกเวลาปกติ จัดเป็นกลุ่มย่อยหรือรายบุคคลก็ได้ โดยศึกษารายละเอียดในหลักสูตร ห้องเรียนพิเศษวิทยาศาสตร์ ระดับมัธยมศึกษาตอนต้น ตามแนวทางของ สสวท. และ สอวน.

โครงสร้างหลักสูตรแกนกลางการศึกษาขั้นพื้นฐาน ห้องเรียน English Program (EP) โรงเรียนสตรีสิริเกศ
ชั้นมัธยมศึกษาตอนต้น ปีการศึกษา 2562 – 2564 ห้อง 11

กลุ่มสาระการเรียนรู้	ชั้นมัธยมศึกษาปีที่ 1 ปีการศึกษา 2562						ชั้นมัธยมศึกษาปีที่ 2 ปีการศึกษา 2563						ชั้นมัธยมศึกษาปีที่ 3 ปีการศึกษา 2564					
	ภาคเรียนที่ 1			ภาคเรียนที่ 2			ภาคเรียนที่ 1			ภาคเรียนที่ 2			ภาคเรียนที่ 1			ภาคเรียนที่ 2		
	สาระการเรียนรู้ จำนวนหน่วยกิต		กิจกรรม พัฒนา	สาระการเรียนรู้ จำนวนหน่วยกิต		กิจกรรม พัฒนา	สาระการเรียนรู้ จำนวนหน่วยกิต		กิจกรรม พัฒนา	สาระการเรียนรู้ จำนวนหน่วยกิต		กิจกรรม พัฒนา	สาระการเรียนรู้ จำนวนหน่วยกิต		กิจกรรม พัฒนา	สาระการเรียนรู้ จำนวนหน่วยกิต		กิจกรรม พัฒนา
	พื้นฐาน	เพิ่มเติม	ผู้เรียน	พื้นฐาน	เพิ่มเติม	ผู้เรียน	พื้นฐาน	เพิ่มเติม	ผู้เรียน	พื้นฐาน	เพิ่มเติม	ผู้เรียน	พื้นฐาน	เพิ่มเติม	ผู้เรียน	พื้นฐาน	เพิ่มเติม	ผู้เรียน
1.ภาษาไทย	1.5	-	↑	1.5	-	↑	1.5	-	↑	1.5	IS2	↑	1.5	-	↑	1.5	-	↑
2.คณิตศาสตร์	1.5	1.5/E	↑	1.5	1.5/E	↑	1.5	1.5/E	↑	1.5	1.5/E	↑	1.5	1.5/E	↑	1.5	1.5/E	↑
3.วิทยาศาสตร์และเทคโนโลยี	1.5+0.5	1/E+1.5/E	↑	1.5+0.5	1/E+1.5/E	↑	1.5+0.5	1/E+1.5/E	↑	1.5+0.5	1/E+1.5/E	↑	1.5+0.5	1/E+1.5/E	↑	1.5+0.5	1/E+1.5/E	↑
4.สังคมศึกษาฯ ประวัติศาสตร์ หน้าที่พลเมือง	1.5 0.5 -	1.5/E - 0.5	↓ 60	1.5 0.5 -	1.5/E - 0.5	↓ 60	1.5 0.5 -	1.5/E - 0.5	↓ 60	1.5 0.5 -	1.5/E - 0.5	↓ 60	1.5 0.5 -	1.5/E - 0.5	↓ 60	1.5 0.5 -	1.5/E - 0.5	↓ 60
5.สุขศึกษาและพลศึกษา	1	-	↓	1	-	↓	1	-	↓	1	-	↓	1	-	↓	1	-	↓
6.ศิลปะ	1/E	-	↓	1/E	-	↓	1/E	-	↓	1/E	-	↓	1/E	-	↓	1/E	-	↓
7.การงานอาชีพ	0.5/E	-	↓	0.5/E	-	↓	0.5/E	IS1	↓	0.5/E	-	IS3	0.5/E	-	↓	0.5/E	-	↓
8. ภาษาต่างประเทศ ภาษาจีน	1.5/E -	2/E 0.5	↓	1.5/E -	2/E 0.5	↓	1.5/E -	2/E 0.5	↓	1.5/E -	2/E 0.5	↓	1.5/E -	2/E 0.5	↓	1.5/E -	2/E 0.5	↓
รวม	11	8.5	-	11	8.5	-	11	9.5	-	11	9.5	-	11	8.5	-	11	8.5	-

- หมายเหตุ** 1. ผู้เรียนต้องเรียนรายวิชาพื้นฐานและเพิ่มเติม โดยเป็นรายวิชาพื้นฐาน 66 หน่วยกิต ละครายวิชาเพิ่มเติมตามที่โรงเรียนกำหนด และผู้เรียนต้องได้หน่วยกิต ตลอดหลักสูตรไม่น้อยกว่า 77 หน่วยกิต โดยเป็น รายวิชาพื้นฐาน 66 หน่วยกิต และรายวิชาเพิ่มเติม ไม่น้อยกว่า 11 หน่วยกิต ผ่านการประเมินการอ่าน คิดวิเคราะห์และเขียน ผ่านการประเมินคุณลักษณะอันพึงประสงค์ และผ่านกิจกรรมพัฒนาผู้เรียน
2. รายวิชาที่มีอักษร E ปรากฏ หมายถึง จัดการเรียนการสอนโดยครูชาวต่างชาติ เป็นภาษาอังกฤษ
3. หลักสูตรโรงเรียนเทียบเคียงมาตรฐานสากล
- การศึกษาค้นคว้าและสร้างองค์ความรู้ (Research and Knowledge Formation/IS1) , การสื่อสารและการนำเสนอ (Communication and Presentation/IS2) จัดเป็นรายวิชาเพิ่มเติม รายวิชาละ 1 หน่วยกิต

**กิจกรรมเพื่อสังคมและสาธารณประโยชน์ (Social Service Activity /IS3) ให้จัดอยู่ในคาบกิจกรรม และตั้งแต่ IS1,IS2,IS3 ให้ทุกกลุ่มสาระจัดการเรียนการสอนแบบบูรณาการ ทุกระดับชั้น

โครงสร้างหลักสูตรแกนกลางการศึกษาขั้นพื้นฐาน โรงเรียนสตรีศรีเรศ

ชั้นมัธยมศึกษาตอนปลาย โครงสร้าง 1 (4/1-4/5) เน้นวิทยาศาสตร์-คณิตศาสตร์ ปีการศึกษา 2562 - 2564

กลุ่มสาระการเรียนรู้	ชั้นมัธยมศึกษาปีที่ 4/2562						ชั้นมัธยมศึกษาปีที่ 5/2563						ชั้นมัธยมศึกษาปีที่ 6/2564					
	ภาคเรียนที่ 1			ภาคเรียนที่ 2			ภาคเรียนที่ 1			ภาคเรียนที่ 2			ภาคเรียนที่ 1			ภาคเรียนที่ 2		
	สาระการเรียนรู้ จำนวนหน่วยกิต		กิจกรรม พัฒนา ผู้เรียน	สาระการเรียนรู้ จำนวนหน่วยกิต		กิจกรรม พัฒนา ผู้เรียน	สาระการเรียนรู้ จำนวนหน่วยกิต		กิจกรรม พัฒนา ผู้เรียน	สาระการเรียนรู้ จำนวนหน่วยกิต		กิจกรรม พัฒนา ผู้เรียน	สาระการเรียนรู้ จำนวนหน่วยกิต		กิจกรรม พัฒนา ผู้เรียน	สาระการเรียนรู้ จำนวนหน่วยกิต		กิจกรรม พัฒนา ผู้เรียน
	พื้นฐาน	เพิ่มเติม		พื้นฐาน	เพิ่มเติม		พื้นฐาน	เพิ่มเติม		พื้นฐาน	เพิ่มเติม		พื้นฐาน	เพิ่มเติม		พื้นฐาน	เพิ่มเติม	
1.ภาษาไทย	1	*	↑	1	*	↑	1	*	↑	1	*	↑	1	*	↑	1	*	↑
2.คณิตศาสตร์	1	1.5		1	1.5		1	1.5		1	1.5		1	1.5		1	1.5	
3.วิทยาศาสตร์และเทคโนโลยี	1	1,3,5		1	1,3,5		1	1,3,5		1	1,3,5		1	1,3,5		1	1,3,5	
4.สังคมศึกษาฯ ประวัติศาสตร์ หน้าที่พลเมือง	1 - -	* - 0.5	60 ↓	1 - -	* - 0.5	60 ↓	1 - -	* - 0.5	60 ↓	1 - -	* - 0.5	60 ↓	1 - -	* - -	60 ↓	1 - -	* - -	60 ↓
5.สุขศึกษาและพลศึกษา	0.5	*		0.5	*		0.5	*		0.5	*		0.5	*		0.5	*	
6.ศิลปะ	0.5	*		0.5	*		0.5	*		0.5	*		0.5	*		0.5	*	
7.การงานอาชีพ	0.5	*		0.5	*		0.5	IS1*		0.5	*	IS3	0.5	*		0.5	*	
8. ภาษาต่างประเทศ ภาษาต่างประเทศที่สอง	1.0	1E,0.5F 0.5จ 1ตป2	↓	1.0	1E,0.5F 0.5จ, 1ตป2	↓	1.0	0.5F 0.5จ 1ตป2	↓	1.0	0.5F, 0.5,IS2 1ตป2	↓	1.0	1E,0.5F 0.5จ *	↓	1.0	1E+0.5F 0.5จ *	↓
รวม	6.5	9.5+1*	-	6.5	9.5+1*	-	6.5	9.5+1*	-	6.5	9.5+1*	-	7.5	8+1*	-	7.5	8+1*	-

- หมายเหตุ 1. ผู้เรียนต้องเรียนรายวิชาพื้นฐานและเพิ่มเติม โดยเป็นรายวิชาพื้นฐาน 41 หน่วยกิต ละรายวิชาเพิ่มเติมตามที่โรงเรียนกำหนด และผู้เรียนต้องได้หน่วยกิต ตลอดหลักสูตรไม่น้อยกว่า 77 หน่วยกิต โดยเป็น รายวิชาพื้นฐาน 41 หน่วยกิต และรายวิชาเพิ่มเติม ไม่น้อยกว่า 36 หน่วยกิต ผ่านการประเมินการอ่าน คิดวิเคราะห์และเขียน ผ่านการประเมินคุณลักษณะอันพึงประสงค์ และผ่านกิจกรรมพัฒนาผู้เรียน
2. ระดับชั้น ม.4-6 นักเรียนต้องเลือกเรียนวิชาเพิ่มเติมตามความถนัด ความสนใจ ภาคเรียนละ 1 หน่วยกิต โดยเลือกจากกลุ่มสาระการเรียนรู้ภาษาไทย สังคมศึกษาฯ สุขศึกษาฯ ศิลปะ และการงานอาชีพ
3. หลักสูตรโรงเรียนเทียบเคียงมาตรฐานสากล
- การศึกษาค้นคว้าและสร้างองค์ความรู้ (Research and Knowledge Formation/IS1) , การสื่อสารและการนำเสนอ (Communication and Presentation/IS2) จัดเป็นรายวิชาเพิ่มเติม
- **กิจกรรมเพื่อสังคมและสาธารณประโยชน์ (Social Service Activity /IS3) ให้จัดอยู่ในคาบกิจกรรม และตั้งแต่ IS1,IS2,IS3 ให้ทุกกลุ่มสาระจัดการเรียนการสอนแบบบูรณาการ ทุกระดับชั้น

โครงสร้างหลักสูตรแกนกลางการศึกษาขั้นพื้นฐาน โรงเรียนสตรีศรีสะเกษ

ชั้นมัธยมศึกษาตอนปลาย โครงสร้าง 2 (4/6-4/7) เน้นคณิตศาสตร์-ภาษา ปีการศึกษา 2562- 2564

กลุ่มสาระการเรียนรู้	ชั้นมัธยมศึกษาปีที่ 4/2562						ชั้นมัธยมศึกษาปีที่ 5/2563						ชั้นมัธยมศึกษาปีที่ 6/2564					
	ภาคเรียนที่ 1			ภาคเรียนที่ 2			ภาคเรียนที่ 1			ภาคเรียนที่ 2			ภาคเรียนที่ 1			ภาคเรียนที่ 2		
	สาระการเรียนรู้ จำนวนหน่วยกิต		กิจกรรม พัฒนา ผู้เรียน	สาระการเรียนรู้ จำนวนหน่วยกิต		กิจกรรม พัฒนา ผู้เรียน	สาระการเรียนรู้ จำนวนหน่วยกิต		กิจกรรม พัฒนา ผู้เรียน	สาระการเรียนรู้ จำนวนหน่วยกิต		กิจกรรม พัฒนา ผู้เรียน	สาระการเรียนรู้ จำนวนหน่วยกิต		กิจกรรม พัฒนา ผู้เรียน	สาระการเรียนรู้ จำนวนหน่วยกิต		กิจกรรม พัฒนา ผู้เรียน
	พื้นฐาน	เพิ่มเติม		พื้นฐาน	เพิ่มเติม		พื้นฐาน	เพิ่มเติม		พื้นฐาน	เพิ่มเติม		พื้นฐาน	เพิ่มเติม		พื้นฐาน	เพิ่มเติม	
1.ภาษาไทย	1	1	↑	1	2	↑	1	1	↑	1	1	↑	1	1*	↑	1	2*	↑
2.คณิตศาสตร์	1	1.5		1	1.5		1	1.5		1	1.5		1	1.5*		1	1.5*	
3.วิทยาศาสตร์และเทคโนโลยี	1	1		1	1		1	1		1	1		1	1*		1	1*	
4.สังคมศึกษา ฯ ประวัติศาสตร์ หน้าที่พลเมือง	1 - -	2 - 0.5	60	1 - -	1 - 0.5	60	1 - -	1 - 0.5	60	1 - -	1 - 0.5	60	1 - -	2 * -	60	1 - -	1 * -	60
5.สุขศึกษาและพลศึกษา	0.5	0.5		0.5	0.5		0.5	0.5		0.5	0.5		0.5	0.5*		0.5	0.5*	
6.ศิลปะ	0.5	-		0.5	-		0.5	-		0.5	-		0.5	*		0.5	*	
7.การงานอาชีพ	0.5	-		0.5	-		0.5	IS1		0.5	-	IS3	0.5	*		0.5	*	
8. ภาษาต่างประเทศ ภาษาต่างประเทศที่สอง	1.0	1E,0.5F 1จ 1ตป	↓	1.0	1E,0.5F 1จ 1ตป	↓	1.0	1E,0.5F 1จ 1ตป	↓	1.0	1E,0.5F 1จ,IS2 1ตป	↓	1.0	1E,0.5F 1จ *	↓	1.0	1E,0.5F 1จ *	↓
รวม	6.5	10	-	6.5	10	-	6.5	10	-	6.5	10	-	7.5	8.5+1*	-	7.5	8.5+1*	-

หมายเหตุ 1. ผู้เรียนต้องเรียนรายวิชาพื้นฐานและเพิ่มเติม ไม่น้อยกว่า 81 หน่วยกิต โดยเป็นรายวิชาพื้นฐาน 41 หน่วยกิต ละครายวิชาเพิ่มเติมตามที่โรงเรียนกำหนด และผู้เรียนต้องได้หน่วยกิต ตลอดหลักสูตรไม่น้อยกว่า 77 หน่วยกิต โดยเป็นรายวิชาพื้นฐาน 41 หน่วยกิต และรายวิชาเพิ่มเติม ไม่น้อยกว่า 36 หน่วยกิต ผ่านการประเมินการอ่าน คิดวิเคราะห์และเขียน ผ่านการประเมินคุณลักษณะอันพึงประสงค์ และผ่านกิจกรรมพัฒนาผู้เรียน

2. ระดับชั้น ม.6 นักเรียนต้องเลือกเรียนวิชาเพิ่มเติมตามความถนัด ความสนใจ ภาคเรียนละ 1 หน่วยกิต โดยเลือกจากทุกกลุ่มสาระการเรียนรู้

3. หลักสูตรโรงเรียนเทียบเคียงมาตรฐานสากล

- การศึกษาค้นคว้าและสร้างองค์ความรู้ (Research and Knowledge Formation/IS1) , การสื่อสารและการนำเสนอ (Communication and Presentation/IS2) จัดเป็นรายวิชาเพิ่มเติม

**กิจกรรมเพื่อสังคมและสาธารณประโยชน์ (Social Service Activity /IS3) ให้จัดอยู่ในคาบกิจกรรม และตั้งแต่ IS1,IS2,IS3 ให้ทุกกลุ่มสาระจัดการเรียนการสอนแบบบูรณาการ ทุกระดับชั้น

โครงสร้างหลักสูตรแกนกลางการศึกษาขั้นพื้นฐาน โรงเรียนสตรีศรีสะเกษ
ชั้นมัธยมศึกษาตอนปลาย ห้องเรียนพิเศษ ศิลป์-ภาษา (เน้นภาษาจีน-ญี่ปุ่น)

กลุ่มสาระการเรียนรู้	ชั้นมัธยมศึกษาปีที่ 4/2562						ชั้นมัธยมศึกษาปีที่ 5/2563						ชั้นมัธยมศึกษาปีที่ 6/2564					
	ภาคเรียนที่ 1			ภาคเรียนที่ 2			ภาคเรียนที่ 1			ภาคเรียนที่ 2			ภาคเรียนที่ 1			ภาคเรียนที่ 2		
	สาระการเรียนรู้ จำนวนหน่วยกิต		กิจกรรม พัฒนา	สาระการเรียนรู้ จำนวนหน่วยกิต		กิจกรรม พัฒนา	สาระการเรียนรู้ จำนวนหน่วยกิต		กิจกรรม พัฒนา	สาระการเรียนรู้ จำนวนหน่วยกิต		กิจกรรม พัฒนา	สาระการเรียนรู้ จำนวนหน่วยกิต		กิจกรรม พัฒนา	สาระการเรียนรู้ จำนวนหน่วยกิต		กิจกรรม พัฒนา
	พื้นฐาน	เพิ่มเติม	ผู้เรียน	พื้นฐาน	เพิ่มเติม	ผู้เรียน	พื้นฐาน	เพิ่มเติม	ผู้เรียน	พื้นฐาน	เพิ่มเติม	ผู้เรียน	พื้นฐาน	เพิ่มเติม	ผู้เรียน	พื้นฐาน	เพิ่มเติม	ผู้เรียน
1.ภาษาไทย	1	-	↑	1	-	↑	1	-	↑	1	-	↑	1	-	↑	1	-	↑
2.คณิตศาสตร์	1	-	↑	1	-	↑	1	-	↑	1	-	↑	1	-	↑	1	-	↑
3.วิทยาศาสตร์และเทคโนโลยี	1	1	↑	1	1	↑	1	1	↑	1	1	↑	1	1	↑	1	1	↑
4.สังคมศึกษา ฯ ประวัติศาสตร์ หน้าที่พลเมือง	1 - -	- - 0.5	↑ 60	1 - -	- - 0.5	↑ 60	1 - -	- - 0.5	↑ 60	1 - -	- - 0.5	↑ 60	1 1 -	- 1 -	↑ 60	1 1 -	- 1 -	↑ 60
5.สุขศึกษาและพลศึกษา	0.5	0.5	↑	0.5	0.5	↑	0.5	0.5	↑	0.5	0.5	↑	0.5	0.5	↑	0.5	0.5	↑
6.ศิลปะ	0.5	-	↑	0.5	-	↑	0.5	-	↑	0.5	-	↑	0.5	-	↑	0.5	-	↑
7.การงานอาชีพ	0.5	-	↑	0.5	-	↑	0.5	IS1	↑	0.5	-	IS3	0.5	-	↑	0.5	-	↑
8. ภาษาต่างประเทศ เน้นภาษาจีน/ญี่ปุ่น เน้นภาษาญี่ปุ่น/จีน	1.0 - -	0.5F 6.5/1 6.5/1	↓	1.0 - -	0.5F 6.5/1 6.5/1	↓	1.0 - -	0.5F 6/1 6/1	↓	1.0 - -	0.5F 6/1 6/1 IS2	↓	1.0 - -	0.5F 6/1 6/1	↓	1.0 - -	0.5F 6/1 6/1	↓
รวม	6.5	10	-	6.5	10	-	6.5	10.5	-	6.5	10.5	-	7.5	10	-	7.5	10	-

หมายเหตุ 1. ผู้เรียนต้องเรียนรายวิชาพื้นฐานและเพิ่มเติม ไม่น้อยกว่า 81 หน่วยกิต โดยเป็นรายวิชาพื้นฐาน 41 หน่วยกิต ละรายวิชาเพิ่มเติมตามที่โรงเรียนกำหนด และผู้เรียนต้องได้หน่วยกิต ตลอดหลักสูตรไม่น้อยกว่า 77 หน่วยกิต โดยเป็นรายวิชาพื้นฐาน 41 หน่วยกิต และรายวิชาเพิ่มเติม ไม่น้อยกว่า 36 หน่วยกิต ผ่านการประเมินการอ่าน คิดวิเคราะห์และเขียน ผ่านการประเมินคุณลักษณะอันพึงประสงค์ และผ่านกิจกรรมพัฒนาผู้เรียน

2. หลักสูตรโรงเรียนเทียบเคียงมาตรฐานสากล

- การศึกษาค้นคว้าและสร้างองค์ความรู้ (Research and Knowledge Formation/IS1) , การสื่อสารและการนำเสนอ (Communication and Presentation/IS2) จัดเป็นรายวิชาเพิ่มเติม

**กิจกรรมเพื่อสังคมและสาธารณประโยชน์ (Social Service Activity /IS3) ให้จัดอยู่ในคาบกิจกรรม และตั้งแต่ IS1,IS2,IS3 ให้ทุกกลุ่มสาระจัดการเรียนการสอนแบบบูรณาการ ทุกระดับชั้น

โครงสร้างหลักสูตรแกนกลางการศึกษาขั้นพื้นฐาน โรงเรียนสตรีสิริเกศ

ชั้นมัธยมศึกษาตอนปลาย โครงสร้างที่ 4 (4/9-4/12 เลือกเรียนตามความถนัดและความสนใจ) ปีการศึกษา 2562 – 2564

กลุ่มสาระการเรียนรู้	ชั้นมัธยมศึกษาปีที่ 4/2562						ชั้นมัธยมศึกษาปีที่ 5/2563						ชั้นมัธยมศึกษาปีที่ 6/2564						
	ภาคเรียนที่ 1			ภาคเรียนที่ 2			ภาคเรียนที่ 1			ภาคเรียนที่ 2			ภาคเรียนที่ 1			ภาคเรียนที่ 2			
	สาระการเรียนรู้ จำนวนหน่วยกิต		กิจกรรม พัฒนา ผู้เรียน	สาระการเรียนรู้ จำนวนหน่วยกิต		กิจกรรม พัฒนา ผู้เรียน	สาระการเรียนรู้ จำนวนหน่วยกิต		กิจกรรม พัฒนา ผู้เรียน	สาระการเรียนรู้ จำนวนหน่วยกิต		กิจกรรม พัฒนา ผู้เรียน	สาระการเรียนรู้ จำนวนหน่วยกิต		กิจกรรม พัฒนา ผู้เรียน	สาระการเรียนรู้ จำนวนหน่วยกิต		กิจกรรม พัฒนา ผู้เรียน	
	พื้นฐาน	เพิ่มเติม		พื้นฐาน	เพิ่มเติม		พื้นฐาน	เพิ่มเติม		พื้นฐาน	เพิ่มเติม		พื้นฐาน	เพิ่มเติม		พื้นฐาน	เพิ่มเติม		
1.ภาษาไทย	1	*	↑	1	*	↑	1	*	↑	1	IS2	↑	1	*	↑	1	*	↑	
2.คณิตศาสตร์	1	*	↑	1	*	↑	1	*	↑	1	*	↑	1	*	↑	1	*	↑	
3.วิทยาศาสตร์และเทคโนโลยี	1	1,3* พ/1ค1/ข1	↑	1	1,3* พ/1ค1/ข1	↑	1	1,3* พ/1ค1/ข1	↑	1	1,3* พ/1ค1/ข1	↑	1	1,3,5* พ/1ค1.5/ข1	↑	1	1,3,5* พ/1ค1.5/ข1	↑	
4.สังคมศึกษา ประวัติศาสตร์ หน้าที่พลเมือง	1 - -	* - 0.5	↓ 60 ↓	1 - -	* - 0.5	↓ 60 ↓	1 - -	- 0.5	↓ 60 ↓	1 - -	* - 0.5	↓ 60 ↓	1 - -	* - -	↓ 60 ↓	1 - -	* - -	↓ 60 ↓	
5.สุขศึกษาและพลศึกษา	0.5	0.5*	↓	0.5	0.5*	↓	0.5	0.5*	↓	0.5	0.5*	↓	0.5	0.5*	↓	0.5	0.5*	↓	
6.ศิลปะ	0.5	*	↓	0.5	*	↓	0.5	*	↓	0.5	*	↓	0.5	*	↓	0.5	*	↓	
7.การงานอาชีพ	0.5	*	↓	0.5	*	↓	0.5	IS1*	↓	0.5	*	IS3	↓	0.5	*	↓	0.5	*	↓
8. ภาษาต่างประเทศ ภาษาต่างประเทศที่สอง	1	1E,0.5F 1จ,1ตป *	↓	1	1E,0.5F 1จ,1ตป *	↓	1.0	1E,0.5F, 1จ,1ตป,*	↓	1.0	1E,0.5F, 1จ,1ตป,*	↓	1.0	1E,0.5, 1จ*	↓	1.0	1E,0.5F, 1จ*	↓	
รวม	6.5	5.5+4.5*	-	6.5	5.5+4.5*	-	6.5	6.5+4.5*	-	6.5	6.5+4.5*	-	7.5	4+6*	-	7.5	4+6*	-	

- หมายเหตุ 1. ผู้เรียนต้องเรียนรายวิชาพื้นฐานและเพิ่มเติม ไม่น้อยกว่า 81 หน่วยกิต โดยเป็นรายวิชาพื้นฐาน 41 หน่วยกิต ละรายวิชาเพิ่มเติมตามที่โรงเรียนกำหนด และผู้เรียนต้องได้หน่วยกิต ตลอดหลักสูตรไม่น้อยกว่า 77 หน่วยกิต โดยเป็นรายวิชาพื้นฐาน 41 หน่วยกิต และรายวิชาเพิ่มเติม ไม่น้อยกว่า 36 หน่วยกิต ผ่านการประเมินการอ่าน คิดวิเคราะห์และเขียน ผ่านการประเมินคุณลักษณะอันพึงประสงค์ และผ่านกิจกรรมพัฒนาผู้เรียน
2. นักเรียนต้องเลือกเรียน วิชาเพิ่มเติมตามความถนัด ความสนใจ ภาคเรียนละไม่น้อย 4 หน่วยกิต โดยเลือกจากทุกกลุ่มสาระการเรียนรู้
3. หลักสูตรโรงเรียนเทียบเคียงมาตรฐานสากล

- การศึกษาค้นคว้าและสร้างองค์ความรู้ (Research and Knowledge Formation/IS1) , การสื่อสารและการนำเสนอ (Communication and Presentation/IS2) จัดเป็นรายวิชาเพิ่มเติม

**กิจกรรมเพื่อสังคมและสาธารณประโยชน์ (Social Service Activity /IS3) ให้จัดอยู่ในคาบกิจกรรม และตั้งแต่ IS1,IS2,IS3 ให้ทุกกลุ่มสาระจัดการเรียนการสอนแบบบูรณาการ ทุกระดับชั้น

โครงสร้างหลักสูตรแกนกลางการศึกษาขั้นพื้นฐาน โรงเรียนสตรีสิริเกศ

ชั้นมัธยมศึกษาตอนปลาย โครงสร้างที่ 5 (4/14 MEP) เน้นวิทยาศาสตร์-คณิตศาสตร์ ปีการศึกษา 2562 – 2564

กลุ่มสาระการเรียนรู้	ชั้นมัธยมศึกษาปีที่ 4/2562						ชั้นมัธยมศึกษาปีที่ 5/2563						ชั้นมัธยมศึกษาปีที่ 6/2564					
	ภาคเรียนที่ 1			ภาคเรียนที่ 2			ภาคเรียนที่ 1			ภาคเรียนที่ 2			ภาคเรียนที่ 1			ภาคเรียนที่ 2		
	สาระการเรียนรู้ จำนวนหน่วยกิต		กิจกรรม พัฒนา ผู้เรียน	สาระการเรียนรู้ จำนวนหน่วยกิต		กิจกรรม พัฒนา ผู้เรียน	สาระการเรียนรู้ จำนวนหน่วยกิต		กิจกรรม พัฒนา ผู้เรียน	สาระการเรียนรู้ จำนวนหน่วยกิต		กิจกรรม พัฒนา ผู้เรียน	สาระการเรียนรู้ จำนวนหน่วยกิต		กิจกรรม พัฒนา ผู้เรียน	สาระการเรียนรู้ จำนวนหน่วยกิต		กิจกรรม พัฒนา ผู้เรียน
	พื้นฐาน	เพิ่มเติม		พื้นฐาน	เพิ่มเติม		พื้นฐาน	เพิ่มเติม		พื้นฐาน	เพิ่มเติม		พื้นฐาน	เพิ่มเติม		พื้นฐาน	เพิ่มเติม	
1.ภาษาไทย	1	-	↑	1	-	↑	1	-	↑	1	-	↑	1	-	↑	1	-	↑
2.คณิตศาสตร์	1	1.5	↑	1	1.5	↑	1	1.5	↑	1	1.5	↑	1	1.5	↑	1	1.5	↑
3.วิทยาศาสตร์และเทคโนโลยี	1	1,3*พ/1 ค1/ข1	↑	1	1,3*พ/1 ค1/ข1	↑	1	1,3*พ/1 ค1/ข1	↑	1	1,3*พ/1 ค1/ข1	↑	1	1,3,5*พ1 ค1.5/ข1	↑	1	1,3,5* พ1/ค1.5/ข1	↑
4.สังคมศึกษา ประวัติศาสตร์ หน้าที่พลเมือง	1 - -	- - 0.5	60 	1 - -	- - 0.5	60 	1 - -	- - 0.5	60 	1 - -	- - 0.5	60 	1 - -	- - -	60 	1 - -	- - -	60
5.สุขศึกษาและพลศึกษา	0.5	0.5	↑	0.5	0.5	↑	0.5	0.5	↑	0.5	0.5	↑	0.5	0.5	↑	0.5	0.5	↑
6.ศิลปะ	0.5	-	↑	0.5	-	↑	0.5	-	↑	0.5	-	↑	0.5	-	↑	0.5	-	↑
7.การงานอาชีพ	0.5	-	↑	0.5	-	↑	0.5	IS1	↑	0.5	-	↑	0.5	-	↑	0.5	-	↑
8. ภาษาต่างประเทศ ภาษาต่างประเทศที่สอง	1	3E,0.5จ 1ตป	↓	1	3E,0.5จ 1ตป	↓	1.0	2E,0.5จ 1ตป	↓	1.0	2E,0.5จ 1ตป IS2	↓	1.0	3E,0.5 จ	↓	1.0	3E,0.5จ	↓
รวม	6.5	11	-	6.5	11	-	6.5	11	-	6.5	11	-	7.5	10	-	7.5	10	-

หมายเหตุ 1. ผู้เรียนต้องเรียนรายวิชาพื้นฐานและเพิ่มเติม ไม่น้อยกว่า 81 หน่วยกิต โดยเป็นรายวิชาพื้นฐาน 41 หน่วยกิต ละครายวิชาเพิ่มเติมตามที่โรงเรียนกำหนด และผู้เรียนต้องได้หน่วยกิต ตลอดหลักสูตรไม่น้อยกว่า 77 หน่วยกิต โดยเป็นรายวิชาพื้นฐาน 41 หน่วยกิต และรายวิชาเพิ่มเติม ไม่น้อยกว่า 36 หน่วยกิต ผ่านการประเมินการอ่าน คิดวิเคราะห์และเขียน ผ่านการประเมินคุณลักษณะอันพึงประสงค์ และผ่านกิจกรรมพัฒนาผู้เรียน

2. หลักสูตรโรงเรียนเทียบเคียงมาตรฐานสากล

- การศึกษาค้นคว้าและสร้างองค์ความรู้ (Research and Knowledge Formation/IS1) , การสื่อสารและการนำเสนอ (Communication and Presentation/IS2) จัดเป็นรายวิชาเพิ่มเติม

**กิจกรรมเพื่อสังคมและสาธารณประโยชน์ (Social Service Activity /IS3) ให้จัดอยู่ในคาบกิจกรรม และตั้งแต่ IS1,IS2,IS3 ให้ทุกกลุ่มสาระจัดการเรียนการสอนแบบบูรณาการ ทุกระดับชั้น

โครงสร้างหลักสูตรแกนกลางการศึกษาขั้นพื้นฐาน โรงเรียนสตรีสิริเกศ

ชั้นมัธยมศึกษาตอนปลาย โครงสร้าง 5 (4/15 MEP) เน้นภาษาอังกฤษ ปีการศึกษา 2562- 2564

กลุ่มสาระการเรียนรู้	ชั้นมัธยมศึกษาปีที่ 4/2562						ชั้นมัธยมศึกษาปีที่ 5/2563						ชั้นมัธยมศึกษาปีที่ 6/2564					
	ภาคเรียนที่ 1			ภาคเรียนที่ 2			ภาคเรียนที่ 1			ภาคเรียนที่ 2			ภาคเรียนที่ 1			ภาคเรียนที่ 2		
	สาระการเรียนรู้ จำนวนหน่วยกิต		กิจกรรม พัฒนา	สาระการเรียนรู้ จำนวนหน่วยกิต		กิจกรรม พัฒนา	สาระการเรียนรู้ จำนวนหน่วยกิต		กิจกรรม พัฒนา	สาระการเรียนรู้ จำนวนหน่วยกิต		กิจกรรม พัฒนา	สาระการเรียนรู้ จำนวนหน่วยกิต		กิจกรรม พัฒนา	สาระการเรียนรู้ จำนวนหน่วยกิต		กิจกรรม พัฒนา
	พื้นฐาน	เพิ่มเติม	ผู้เรียน	พื้นฐาน	เพิ่มเติม	ผู้เรียน	พื้นฐาน	เพิ่มเติม	ผู้เรียน	พื้นฐาน	เพิ่มเติม	ผู้เรียน	พื้นฐาน	เพิ่มเติม	ผู้เรียน	พื้นฐาน	เพิ่มเติม	ผู้เรียน
1.ภาษาไทย	1	-	↑	1	1	↑	1	-	↑	1	-	↑	1	-	↑	1	1	↑
2.คณิตศาสตร์	1	-	↑	1		↑	1	-	↑	1	-	↑	1	-	↑	1	-	↑
3.วิทยาศาสตร์และเทคโนโลยี	1	1	↑	1	1	↑	1	1	↑	1	1	↑	1	1	↑	1	1	↑
4.สังคมศึกษา ฯ ประวัติศาสตร์ หน้าที่พลเมือง	1 - -	1 - 0.5	↑ 60 ↓	1 - -	- - 0.5	↑ 60 ↓	1 - -	- - 0.5	↑ 60 ↓	1 - -	- - 0.5	↑ 60 ↓	1 1 -	- - 0.5	↑ 60 ↓	1 1 -	- - 0.5	↑ 60 ↓
5.สุขศึกษาและพลศึกษา	0.5	0.5	↑	0.5	0.5	↑	0.5	0.5	↑	0.5	0.5	↑	0.5	0.5	↑	0.5	0.5	↑
6.ศิลปะ	0.5	-	↑	0.5	-	↑	0.5	-	↑	0.5	-	↑	0.5	-	↑	0.5	-	↑
7.การงานอาชีพ	0.5	-	↑	0.5	-	↑	0.5	IS1	↑	0.5	-	↑	0.5	-	↑	0.5	-	↑
8. ภาษาต่างประเทศ ภาษาต่างประเทศที่สอง	1	6E,0.5จ 1ตป	↓	1	6E,0.5จ 1ตป	↓	1.0	6E,0.5จ 1ตป	↓	1.0	6E,0.5จ 1ตป IS2	↓	1.0	6E,0.5จ	↓	1.0	6E,0.5จ	↓
รวม	6.5	10.5	-	6.5	10.5	-	6.5	10.5	-	6.5	10.5	-	7.5	9	-	7.5	9	-

หมายเหตุ 1. ผู้เรียนต้องเรียนรายวิชาพื้นฐานและเพิ่มเติม ไม่น้อยกว่า 81 หน่วยกิต โดยเป็นรายวิชาพื้นฐาน 41 หน่วยกิต ละรายวิชาเพิ่มเติมตามที่โรงเรียนกำหนด และผู้เรียนต้องได้หน่วยกิต ตลอดหลักสูตรไม่น้อยกว่า 77 หน่วยกิต โดยเป็นรายวิชาพื้นฐาน 41 หน่วยกิต และรายวิชาเพิ่มเติม ไม่น้อยกว่า 36 หน่วยกิต ผ่านการประเมินการอ่าน คิดวิเคราะห์และเขียน ผ่านการประเมินคุณลักษณะอันพึงประสงค์ และผ่านกิจกรรมพัฒนาผู้เรียน

2. หลักสูตรโรงเรียนเทียบเคียงมาตรฐานสากล

- การศึกษาค้นคว้าและสร้างองค์ความรู้ (Research and Knowledge Formation/IS1) , การสื่อสารและการนำเสนอ (Communication and Presentation/IS2) จัดเป็นรายวิชาเพิ่มเติม

**กิจกรรมเพื่อสังคมและสาธารณประโยชน์ (Social Service Activity /IS3) ให้จัดอยู่ในคาบกิจกรรม และตั้งแต่ IS1,IS2,IS3 ให้ทุกกลุ่มสาระจัดการเรียนการสอนแบบบูรณาการ ทุกระดับชั้น

โครงสร้างหลักสูตรห้องเรียนพิเศษวิทยาศาสตร์ โรงเรียนสตรีศรีสะเกษ ปีการศึกษา 2562 – 2564 ชั้น ม.4/13

กลุ่มสาระการเรียนรู้	หน่วยกิต/ภาคเรียน						รวม
	ชั้น ม.4/2562		ชั้น ม.5/2563		ชั้น ม.6/2564		
	ภาค 1	ภาค 2	ภาค 1	ภาค 2	ภาค 1	ภาค 2	
1. รายวิชาพื้นฐาน							
1) ภาษาไทย	1.0	1.0	1.0	1.0	1.0	1.0	6.0
2) คณิตศาสตร์	1.0	1.0	1.0	1.0	1.0	1.0	6.0
3) วิทยาศาสตร์							
- ฟิสิกส์	-	-	-	1.0	-	-	1.0
- เคมี	-	-	1.0	-	-	-	1.0
- ชีววิทยา	1.0	1.0	-	-	-	-	2.0
- วิทยาศาสตร์ โลก และอวกาศ	-	-	-	-	1.0	1.0	2.0
4) สังคมศึกษา ศาสนาและวัฒนธรรม	1.0	1.0	1.0	1.0	1.0	1.0	6.0
- ประวัติศาสตร์	-	-	-	-	1.0	1.0	2.0
5) สุขศึกษาและพลศึกษา	0.5	0.5	0.5	0.5	0.5	0.5	3.0
6) ศิลปะ	0.5	0.5	0.5	0.5	0.5	0.5	3.0
7) การงานอาชีพและเทคโนโลยี	0.5	0.5	0.5	0.5	0.5	0.5	3.0
8) ภาษาต่างประเทศ							
- ภาษาอังกฤษ	1.0	1.0	1.0	1.0	1.0	1.0	6
รวมหน่วยกิตรายวิชาพื้นฐาน	6.5	6.5	6.5	6.5	7.5	7.5	41.0

โครงสร้างหลักสูตรห้องเรียนพิเศษวิทยาศาสตร์ โรงเรียนสตรีศรีเรศ ปีการศึกษา 2562 – 2564 ชั้น ม.4/13 (ต่อ)

กลุ่มสาระการเรียนรู้	หน่วยกิต/ภาคเรียน						รวม
	ชั้น ม.4/2562		ชั้น ม.5/2563		ชั้น ม.6/2564		
	ภาค 1	ภาค 2	ภาค 1	ภาค 2	ภาค 1	ภาค 2	
2. รายวิชาเพิ่มเติม							
1) คณิตศาสตร์							
- คณิตศาสตร์เพิ่มเติม	1.5	1.5	1.5	1.5	1.5	1.5	9
2) วิทยาศาสตร์							
- ฟิสิกส์	1.5	1.0	1.5	1.0	1.5	1.0	7.5
- เคมี	1.5	1.0	1.5	1.5	1.0	1.0	7.5
- ชีววิทยา	1.5	1.5	1.0	1.0	1.5	1.0	7.5
- โลก ดาราศาสตร์และอวกาศ	1.0	-	-	1.0	1.0	-	3.0
- การสืบเสาะหาความรู้และการแก้ปัญหาทางวิทยาศาสตร์	1.0	1.0	-	-	-	-	2.0
- ระเบียบวิธีวิจัยเบื้องต้น*	-	-	1.0	-	-	-	1.0
- ระเบียบวิธีวิจัยเบื้องต้น*	-	-	-	1.0*	1.0*	-	2.0*
- โครงการคณิตศาสตร์ หรือวิทยาศาสตร์ หรือคอมพิวเตอร์ และ การสื่อสารการนำเสนอ*	1.0	1.0	1.0	1.0	1.0	1.0	6.0
- คอมพิวเตอร์							
3) ภาษาอังกฤษ	1.0	1.0	1.0	1.0	1.0	1.0	6.0
4) ภาษาต่างประเทศที่ 2 (ภาษาจีน)	0.5	0.5	0.5	0.5	0.5	0.5	3.0
5) รายวิชาเพิ่มเติมตามความถนัด หรือ AP program							
- คณิตศาสตร์ พสวท.*	0.5	0.5	0.5	0.5	0.5	0.5	3.0
- ปฏิบัติการ(ฟิสิกส์ เคมี ชีววิทยา ดาราศาสตร์)						3.0	3.0
6) หน้าที่พลเมือง	0.5	0.5	0.5	0.5	-	-	2.0
รวมหน่วยกิตรายวิชาเพิ่มเติม	11.5	9.5	10.0	10.5	10.5	10.5	62.5
รวมหน่วยกิตทั้งสิ้น	18.0	16.0	16.5	17	18.0	18.0	103.5

รางวัล ความภาคภูมิใจ

ข้อมูล ณ วันที่ 22 เมษายน 2564

❖ โรงเรียน

- ❖ รางวัลอันทรงคุณค่า สพฐ (OBEC AWARDS) ประจำปีการศึกษา 2563 ระดับเขตพื้นที่การศึกษา

สถานศึกษายอดเยี่ยม ประเภทมัธยมศึกษาขนาดใหญ่ ด้านวิชาการ

- ❖ รางวัลอันทรงคุณค่า สพฐ (OBEC AWARDS) ครั้งที่ 9 ปีการศึกษา 2562 (วันที่ 1-5 เดือน สิงหาคม พ.ศ. 2563 ณ อิงธาร รีสอร์ท จ.นครนายก) ระดับชาติ

รางวัลรองชนะเลิศ ระดับเหรียญทอง สถานศึกษายอดเยี่ยม

ประเภทมัธยมศึกษาขนาดใหญ่ ด้านวิชาการ

- ❖ โรงเรียนที่ผ่านการประเมินกิจกรรมยกระดับ โรงเรียนดีมีที่ยืน ประจำปี 2563 ระดับ 2 ดาว

❖ ครูและบุคลากร

- ❖ รางวัล “ครูสุดดี” ประจำปี 2563

(ที่มา : <http://www.sskpeo.moe.go.th/home/index.php?module=news&id=227>)

รายชื่อ	รางวัล
นางวิไล กุญแก้ว	ผู้ประกอบวิชาชีพทางการศึกษาที่ผ่านการคัดเลือกเพื่อรับเครื่องหมายเชิดชูเกียรติครูสุดดี ประเภท ครู
นางวลัย นามวงศ์	ผู้ประกอบวิชาชีพทางการศึกษาที่ผ่านการคัดเลือกเพื่อรับเครื่องหมายเชิดชูเกียรติครูสุดดี ประเภท ครู
นางนิธินันท์ ธนะจิตต์สิน	ผู้ประกอบวิชาชีพทางการศึกษาที่ผ่านการคัดเลือกเพื่อรับเครื่องหมายเชิดชูเกียรติครูสุดดี ประเภท ครู

- ❖ ครูภาษาไทยดีเด่น เพื่อรับรางวัลเข็มเชิดชูเกียรติจารึกพระนามาภิไธยย่อ สธ ประจำปี 2563

(ที่มา : <https://www.facebook.com/ksp.sisaket/posts/2156382511160585>)

รายชื่อ	รางวัล
นายเวโรจน์ ทองเถาว์	ครูภาษาไทยดีเด่นฯ ประจำปี 2563

- ❖ ครูดีไม่มีอบายมุข ประจำปี 2563 (ปีที่ 10)
(ที่มา : www.โรงเรียนคำพอสอน.com)

รายชื่อ	รางวัล
นางศรีวรรณ ลมสูงเนิน นายเวโรจน์ ทองเถาว์ นางสาวจุฑารัตน์ นามวงษ์	ครูดีไม่มีอบายมุข ประจำปี 2563

- ❖ รางวัลอันทรงคุณค่า สพฐ (OBEC AWARDS) ครั้งที่ 9 ปีการศึกษา 2562 (วันที่ 1-5 เดือนสิงหาคม พ.ศ. 2563 ณ อิงธาร รีสอร์ท จ.นครนายก) ระดับชาติ
(ที่มา : <http://awards62.obecawards.net/obec-nation>
https://drive.google.com/file/d/1EGs4eBiYcnraDIsGhVXA_ryTmJp7D5wO/view)

รายชื่อ	รางวัล
นายสมศักดิ์ นันทวิสิทธิ์	รองชนะเลิศ ระดับเหรียญทอง ประเภทผู้อำนวยการสถานศึกษายอดเยี่ยม ระดับมัธยมศึกษาขนาดใหญ่ ด้านวิชาการ
นายนิธิศ สายเชื้อ	รองชนะเลิศ ระดับเหรียญทอง ประเภทรองผู้อำนวยการสถานศึกษายอดเยี่ยม ระดับมัธยมศึกษาขนาดใหญ่ ด้านบริหารจัดการ
นายเทพปทาน สีแก้ว	รองชนะเลิศ ระดับเหรียญทอง ประเภทรองผู้อำนวยการสถานศึกษายอดเยี่ยม ระดับมัธยมศึกษาขนาดใหญ่ ด้านนวัตกรรมและเทคโนโลยีเพื่อการเรียนการสอน
นางสุพัตรา ไชยโชติ	ชนะเลิศ ระดับเหรียญทอง ประเภทครูผู้สอนยอดเยี่ยม ระดับมัธยมศึกษาตอนต้น กลุ่มสาระการเรียนรู้คณิตศาสตร์ ด้านวิชาการ
นางนิธินันท์ ธนะจิตต์สิน	ชนะเลิศ ระดับเหรียญทอง ประเภทครูผู้สอนยอดเยี่ยม ระดับมัธยมศึกษาตอนต้น กลุ่มสาระการเรียนรู้สังคมศึกษา ด้านบริหารจัดการ
นางรสสุคนธ์ แก้วคุณ	ชนะเลิศ ระดับเหรียญทอง ประเภทครูผู้สอนยอดเยี่ยม ระดับมัธยมศึกษาตอนปลาย กลุ่มสาระการเรียนรู้การงานอาชีพและเทคโนโลยี ด้านบริหารจัดการ
นายวิวิศน์ ธนะจิตต์สิน	ชนะเลิศ ระดับเหรียญทอง ประเภทครูผู้สอนยอดเยี่ยม ระดับมัธยมศึกษาตอนปลาย กลุ่มสาระการเรียนรู้การงานอาชีพและเทคโนโลยี ด้านนวัตกรรมและเทคโนโลยีเพื่อการเรียนการสอน

รายชื่อ	รางวัล
นางศรีวรรณ ลมสูงเนิน	ชนะเลิศ ระดับเหรียญทอง ประเภทครูผู้สอนยอดเยี่ยม ระดับมัธยมศึกษาตอนปลาย กิจกรรมเพื่อสังคมและสาธารณประโยชน์ ด้านบริหารจัดการ
นางวีไล กุญแก้ว	รองชนะเลิศ ระดับเหรียญทอง ประเภทครูผู้สอนยอดเยี่ยม ระดับมัธยมศึกษาตอนปลาย กิจกรรมแนะแนว ด้านบริหารจัดการ
นายศักดิ์ชาย เกษร	รองชนะเลิศ ระดับเหรียญเงิน ประเภทครูผู้สอนยอดเยี่ยม ระดับมัธยมศึกษาตอนปลาย กิจกรรมแนะแนว ด้านนวัตกรรมและเทคโนโลยีเพื่อการเรียนการสอน

❖ รางวัลอันทรงคุณค่า สพฐ (OBEC AWARDS) ประจำปีการศึกษา 2563 ระดับเขตพื้นที่การศึกษา

รายชื่อ	รางวัล
นายสมศักดิ์ นันทวิสิทธิ์	ผู้อำนวยการสถานศึกษายอดเยี่ยม ระดับมัธยมศึกษาขนาดใหญ่ ด้านวิชาการ
นายนิธิศ สายเชื้อ	รองผู้อำนวยการสถานศึกษายอดเยี่ยม ระดับมัธยมศึกษาขนาดใหญ่ ด้านนวัตกรรมและเทคโนโลยีเพื่อการเรียนการสอน
นายเทพปทาน สีแก้ว	รองผู้อำนวยการสถานศึกษายอดเยี่ยม ระดับมัธยมศึกษาขนาดใหญ่ ด้านวิชาการ
นางสุพัตรา ไชยโชติ	ครูผู้สอนยอดเยี่ยม ระดับมัธยมศึกษาตอนต้น กลุ่มสาระการเรียนรู้คณิตศาสตร์ ด้านนวัตกรรมและเทคโนโลยีเพื่อการเรียนการสอน
นางวรลักษณ์ สายเชื้อ	ครูผู้สอนยอดเยี่ยม ระดับมัธยมศึกษาตอนต้น กลุ่มวิชาเทคโนโลยี ด้านบริหารจัดการ
นางนิธินันท์ ธนะจิตต์สิน	ครูผู้สอนยอดเยี่ยม ระดับมัธยมศึกษาตอนต้น กลุ่มสาระการเรียนรู้สังคมศึกษา ด้านนวัตกรรมและเทคโนโลยีเพื่อการเรียนการสอน
นางวลัย นามวงศ์	ครูผู้สอนยอดเยี่ยม ระดับมัธยมศึกษาตอนต้น กลุ่มสาระการเรียนรู้ภาษาต่างประเทศ ด้านบริหารจัดการ
นางรสสุคนธ์ แก้วคุณ	ครูผู้สอนยอดเยี่ยม Active Teacher ระดับมัธยมศึกษา กลุ่มวิชาเทคโนโลยี ด้านนวัตกรรมและเทคโนโลยีเพื่อการเรียนการสอน
นางวีไล กุญแก้ว	ประเภทครูผู้สอนยอดเยี่ยม ระดับมัธยมศึกษาตอนปลาย กิจกรรมเพื่อสังคมและสาธารณประโยชน์ ด้านบริหารจัดการ

- ❖ หัวหน้าหมวดผู้บำเพ็ญประโยชน์ดีเด่น ประจำปี 2563
จากสมาคมผู้บำเพ็ญประโยชน์แห่งประเทศไทย ในพระบรมราชินูปถัมภ์
(ที่มา : ที่ บ.พ. 054/2564 ลว 17 กุมภาพันธ์ 2564)

รายชื่อ	รางวัล
นางวิราวรรณ ยกพล	หัวหน้าหมวดผู้บำเพ็ญประโยชน์ดีเด่น ประจำปี 2563

- ❖ รางวัล “เพชร สพม.28” เนื่องในงานวันครู ประจำปี 2564
(ที่มา : <http://www.sskpeo.moe.go.th/home/index.php?module=news&id=227>)

รายชื่อ	รางวัล
นายนิธิศ สายเชื้อ	ได้รับการยกย่องเชิดชูเกียรติครูและบุคลากรทางการศึกษาดีเด่น ผู้บริหารสถานศึกษา
นางระวีวรรณ บุญเลิศกิริติกุล	ได้รับการยกย่องเชิดชูเกียรติครูและบุคลากรทางการศึกษาดีเด่น กลุ่มสาระการเรียนรู้ศิลปะ
นางโสภา พิเชฐโสภณ	ได้รับการยกย่องเชิดชูเกียรติครูและบุคลากรทางการศึกษาดีเด่น กลุ่มสาระการเรียนรู้วิทยาศาสตร์
นางพวงเพชร โพธิ์ชัย	ได้รับการยกย่องเชิดชูเกียรติครูและบุคลากรทางการศึกษาดีเด่น กลุ่มสาระการเรียนรู้ภาษาไทย
นางสาวสุวิมล โคตรสมบัติ	ได้รับการยกย่องเชิดชูเกียรติครูและบุคลากรทางการศึกษาดีเด่น กลุ่มสาระการเรียนรู้คณิตศาสตร์
นางณัฐอร ตังนิธภัทร	ได้รับการยกย่องเชิดชูเกียรติครูและบุคลากรทางการศึกษาดีเด่น บุคลากรโรงเรียนสตรีสิริเกศ

❖ ผลงานนักเรียน

- ❖ การแข่งขันตอบปัญหาศีลธรรมโลก The 13th World Peace Ethics Contest (World-PEC) 2020 เมื่อวันที่ 16 ธันวาคม 2563

การแข่งขัน	รางวัล	นักเรียนที่ได้รับรางวัล	ครูผู้ควบคุม
Grade 7-9 (English)	First place winner	Miss Naran Kotchompoo	คณะครู กลุ่มสาระการเรียนรู้ ภาษาต่างประเทศ (EP/MEP)
Grade 10-12 (English)	4 th place	Anunya Buasi	
	15 th place	Sitthichai Phumlamnao	

❖ การแข่งขันคณิตศาสตร์นานาชาติ 2021 ITMC-International.Talent Mathematics Contest.

การแข่งขัน	รางวัล	นักเรียนที่ได้รับรางวัล	ครูผู้ควบคุม
วิชาคณิตศาสตร์ ม. 3	เหรียญเงิน	เด็กชายโชติพงษ์ ชูรัตน์	คณะครูกลุ่มสาระ การเรียนรู้คณิตศาสตร์

❖ การแข่งขันทางวิชาการ ระดับนานาชาติ ประจำปี พ.ศ. 2563 รอบสองระดับประเทศ

โดยสำนักงานคณะกรรมการการศึกษาขั้นพื้นฐาน

การแข่งขัน	รางวัล	นักเรียนที่ได้รับรางวัล	ครูผู้ควบคุม
วิชาคณิตศาสตร์ ระดับชั้นมัธยมศึกษาตอนต้น	เหรียญ ทองแดง	เด็กหญิงอมาดา ภาณุมนต์วาที เด็กชายเจสัน ชาวสวน	คณะครูกลุ่มสาระการเรียนรู้ คณิตศาสตร์

❖ การทดสอบระดับชาติขั้นพื้นฐาน (O-NET) ประจำปีการศึกษา 2563

การแข่งขัน	รางวัล	นักเรียนที่ได้รับรางวัล	ครูผู้ควบคุม
วิชาคณิตศาสตร์	100 คะแนนเต็ม	เด็กชายโชติพงศ์ ชูรัตน์ เด็กชายบุญญพร ไคว้วชิมเมธาสกุล เด็กหญิงกิตติมา ศรีอุฬารวัฒน์	คณะครูกลุ่มสาระ การเรียนรู้คณิตศาสตร์
วิชาภาษาอังกฤษ	100 คะแนนเต็ม	เด็กชายคมชาญ เขจรศาสตร์	คณะครูกลุ่มสาระ การเรียนรู้ ภาษาต่างประเทศ

❖ นักเรียนเข้าร่วมโครงการแลกเปลี่ยนวัฒนธรรม ณ ต่างประเทศ ในปีการศึกษา 2564

ระยะเวลา 1 ปีการศึกษา

โครงการ	นักเรียนที่ผ่านการคัดเลือก	ประเทศ	ระหว่างวันที่
AFS	นางสาวณัชชา เปี่ยมรัตน์ชัย	สหรัฐอเมริกา	4 สิงหาคม 2564 – 4 กรกฎาคม 2565
AFS	นายภักนันท์ จรรยากรณ์	ฮังการี	20 สิงหาคม 2564 – 17 กรกฎาคม 2565
AFS	นางสาวภัทรพร เต็มทานาม	สวีเดน	4 สิงหาคม 2564 – 4 กรกฎาคม 2565
Edudee	นางสาวฉันทพิชญา ศรีศักดิ์	แคนาดา	18 สิงหาคม 2564 – เดือนกรกฎาคม 2565
YES	นายดุลยอรธจน์ อิมอ้วน	สหรัฐอเมริกา	21 สิงหาคม 2564 – 11 มิถุนายน 2565
YES	นางสาวบุญสิตา บุญเหลือ	อิตาลี	3 กันยายน 2564 – 17 กรกฎาคม 2565

❖ การคัดเลือกเด็กและเยาวชนดีเด่น โดยคณะกรรมการจัดงานฉลองวันเด็กแห่งชาติ

สมาคมผู้บำเพ็ญประโยชน์แห่งประเทศไทย ในพระบรมราชินูปถัมภ์ เมื่อวันที่ 9 มกราคม 2564

การแข่งขัน	รางวัล	นักเรียนที่ได้รับรางวัล	ครูผู้ควบคุม
การคัดเลือกเด็กและเยาวชนดีเด่น	เด็กและเยาวชนดีเด่น	นางสาวณัชชา เปี่ยมรัตน์ชัย	คณะครู กิจกรรมบำเพ็ญประโยชน์

❖ การแข่งขันคณิตศาสตร์ประเทศไทย ครั้งที่ 9 (9th TMC : Thailand Mathematics Contest)

โดยสมาชิภาพสหภาพ TMC ประจำปีประเทศไทย

การแข่งขัน	รางวัล	นักเรียนที่ได้รับรางวัล	ครูผู้ควบคุม
วิชาคณิตศาสตร์ ม.3	เหรียญเงิน	เด็กชายโชติพงษ์ ชูรัตน์	คณะครู กลุ่มสาระการเรียนรู้ คณิตศาสตร์
วิชาคณิตศาสตร์ ม.1	เหรียญเงิน	เด็กชายณธินันท์ ป้อมหิน	
	เหรียญทองแดง	เด็กชายภัทรบดีรินทร์ อัครเกษสกุล	
	ชมเชย	เด็กหญิงปวันรัตน์ ศรีจิงอินทร์ เด็กหญิงจุฑาศินี ประมวล	

❖ โครงการแข่งขันคณิตศาสตร์ วิทยาศาสตร์และภาษาอังกฤษ ประจำปี 2563

(ASMO THAI COMPETITION 2020) โดย ASMO THAI ในวันที่ 18 ตุลาคม 2563

การแข่งขัน	รางวัล	นักเรียนที่ได้รับรางวัล	ครูผู้ควบคุม
วิชาคณิตศาสตร์ ม.3	เหรียญทองแดง	เด็กชายโชติพงษ์ ชูรัตน์	คณะครู กลุ่มสาระการเรียนรู้ คณิตศาสตร์
วิชาคณิตศาสตร์ ม.2	ชมเชย	เด็กหญิงปราณีศา พิลัย เด็กหญิงศุภาวีร์ บรรเทียง	
วิชาคณิตศาสตร์ ม.1	เหรียญทองแดง	เด็กชายธราเทพ ดิยวรรณันท์	
	ชมเชย	เด็กชายณธินันท์ ป้อมหิน ด.ช.ภัทรบดีรินทร์ อัครเกษสกุล	
วิชาวิทยาศาสตร์ ม.3	เหรียญเงิน	เด็กชายบุญญพร โค้ววิชระเมธาสกุล	คณะครู กลุ่มสาระการเรียนรู้ วิทยาศาสตร์ และเทคโนโลยี
	เหรียญทองแดง	เด็กชายโชติพงษ์ ชูรัตน์	
	ชมเชย	เด็กหญิงนันทน์ภัส ญาณปัสสุด เด็กหญิงปาไลตา ศรีบุญเรือง	

❖ การแข่งขันสุนทรพจน์จีน “สะพานภาษาจีน ครั้งที่ 13” รอบรองชนะเลิศ

เมื่อวันที่ 14 สิงหาคม 2563 ณ โรงเรียนวมินทราชินูทิศ หอวัง จังหวัดนนทบุรี

การแข่งขัน	รางวัล	นักเรียนที่ได้รับรางวัล	ครูผู้ควบคุม
การแข่งขันสุนทรพจน์จีน	เหรียญเงิน	นายวีรภัทร พุทธสวัสดิ์	นางสาวชลลลลลลล เนียมจิตร

- ❖ การทดสอบวัดความฉลาดรู้ด้านวิทยาศาสตร์และคณิตศาสตร์ ระดับมัธยมศึกษาตอนต้น ประจำปีการศึกษา 2563 โดยสถาบันส่งเสริมการสอนวิทยาศาสตร์และเทคโนโลยี

การแข่งขัน	รางวัล	นักเรียนที่ได้รับรางวัล	ครูผู้ควบคุม
ความฉลาดรู้ด้านวิทยาศาสตร์ และคณิตศาสตร์ ระดับชั้นมัธยมศึกษาตอนต้น	เหรียญเงิน	เด็กชายโชติพงษ์ ชูรัตน์	คณะครูกลุ่มสาระการเรียนรู้ - คณิตศาสตร์ - วิทยาศาสตร์และเทคโนโลยี

- ❖ การแข่งขันทักษะภาษาอังกฤษ ระดับภาคตะวันออกเฉียงเหนือ (NEEC Northeastern English Contest) ครั้งที่ 3 ประจำปี พ.ศ. 2563 โดย บริษัท อคาเดมิก คอนเทสต์ (ประเทศไทย) จำกัด (Thailand Academic Contest)

การแข่งขัน	รางวัล	นักเรียนที่ได้รับรางวัล	ครูผู้ควบคุม
ระดับชั้นมัธยมศึกษาตอนต้น	เกียรติบัตร เหรียญเงิน	เด็กชายธนภุต ฉัตรอมรรุฒิ	คณะครูกลุ่มสาระการเรียนรู้ ภาษาต่างประเทศ (EP/MEP)

- ❖ การแข่งขันฟิสิกส์สัประยุทธ์ โรงเรียนเครือข่ายกลุ่มภาคตะวันออกเฉียงเหนือตอนล่าง ครั้งที่ 10 ณ โรงเรียนสุนารีวิทยา จังหวัดนครราชสีมา วันที่ 7 - 9 เมษายน 2564

การแข่งขัน	รางวัล	นักเรียนที่ได้รับรางวัล	ครูผู้ควบคุม
การแข่งขันฟิสิกส์สัประยุทธ์	เหรียญทองแดง	นายเจสัน ชาวสวน นายชานิน ดิยวรรณันท์ นายกิตติเชษฐ์ คำนึ่ง นางสาวกัญญาวีร์ พานพรหม นางสาวธนัญพร บุญสาร	นางประภา สมสุข นางมนัสนันท์ ละเลิศ นายวัชร สิงห์ขญา นายบรรพชิต โพธิ์บอน

- ❖ การทดสอบวัดความเป็นเลิศทางวิทยาศาสตร์ (Science Test) ประจำปีการศึกษา 2563 วันที่ 6 ธันวาคม 2563 ณ โรงเรียนเบ็ญจะมะมหาราช จังหวัดอุบลราชธานี

การแข่งขัน	รางวัล	นักเรียนที่ได้รับรางวัล	ครูผู้ควบคุม
วิชาวิทยาศาสตร์ ม.3	ชนะเลิศ	เด็กชายปุญญพร โค้วชिरเมธาสกุล	คณะครูกลุ่มสาระ การเรียนรู้วิทยาศาสตร์ และเทคโนโลยี
วิชาวิทยาศาสตร์ ม.3	ชมเชย	เด็กชายโชติพงษ์ ชูรัตน์ เด็กชายณัฐวัฒน์ ชาวสะอาด เด็กหญิงกิตติมา ศรีอุฬารวัฒน์	
วิชาวิทยาศาสตร์ ม.2	ชมเชย	เด็กหญิงศุภาวีร์ บันเทิง เด็กหญิงปราณีศา พิลัย	
วิชาวิทยาศาสตร์ ม.1	ชมเชย	เด็กชายณัฐนันท์ ป้อมหิน	

❖ การประกวดสวดมนต์หมู่ฯ ทำนองสรภัญญะ ประเภททีม 5 คน ระดับภาค คณะสงฆ์ภาค 10
ประจำปี พ.ศ. 2563 ณ จังหวัดนครพนม

การแข่งขัน	รางวัล	นักเรียนที่ได้รับรางวัล	ครูผู้ควบคุม
การประกวดสวดมนต์หมู่ฯ ทำนองสรภัญญะ ประเภททีม 5 คน ระดับมัธยมศึกษา ประเภททีมชายล้วน	ชนะเลิศอันดับ 1	เด็กชายกนกพล กว้างนอก เด็กชายกิตติธัช หล้าศรี เด็กชายนิธิพัฒน์ สันตะวงศ์ นายธนากร ศรีกฤษณ์ นายอักรินทร์ ทองไม้	นางผัสณี พานพรหม นางไพลี จันทร์นิยม
การประกวดสวดมนต์หมู่ฯ ทำนองสรภัญญะ ประเภททีม 5 คน ระดับมัธยมศึกษา ประเภททีมหญิงล้วน	รองชนะเลิศอันดับ 2	เด็กหญิงกนกวลัย จันทะพันธ์ เด็กหญิงบุษกร วงศ์ละคร นางสาวเจนิศา สายเพชร นางสาวจุฑามาศ หาญเสมอ นางสาวปิยะพัชร ดวงตา	นางผัสณี พานพรหม นางไพลี จันทร์นิยม

❖ การประกวดสรภัญญ์ทำนองอุบลราชธานี ในหัวข้อ "105 ปี มหาวิทยาลัยราชภัฏอุบลราชธานี
" เนื่องในวันงานราชภัฏวิชาการ ครบรอบ 29 ปี วันพระราชทานนาม "ราชภัฏ"
ในวันที่ 25 กุมภาพันธ์ 2564 ณ ศูนย์การเรียนรู้บ้านยางน้อย มหาวิทยาลัยราชภัฏอุบลราชธานี

การแข่งขัน	รางวัล	นักเรียนที่ได้รับรางวัล	ครูผู้ควบคุม
การประกวดสรภัญญ์ทำนอง อุบลราชธานี ประเภททีม ชายล้วน 5 คน	รางวัลชนะเลิศ ได้รับโล่รางวัล	นายนิธิพัฒน์ สันตะวงศ์ นายอักรินทร์ ทองไม้ นายธนากร ศรีกฤษณ์ นายวรตกร การพันธ์ นายเรืองวิทย์ ภูทิพย์ นายศุภชัย วิเชียร	นางผัสณี พานพรหม
การประกวดสรภัญญ์ทำนอง อุบลราชธานี ประเภททีม หญิงล้วน 5 คน	รางวัลชมเชย	เด็กหญิงกนกวลัย จันทะพันธ์ นางสาวรัตนตรัย อ่อนเกษ นางสาวปริศนา สายแก้ว นางสาวเจนิศา สายเพชร นางสาวจุฑามาศ หาญเสมอ เด็กหญิงบุษกร วงศ์ละคร	นางไพลี จันทร์นิยม

❖ การแข่งขัน 3x3 ลิงห์ แชมเปียนชิพ ระดับภูมิภาค วันที่ 10 ธันวาคม 2563 ณ จ.ขอนแก่น

การแข่งขัน	รางวัล	นักเรียนที่ได้รับรางวัล	ครูผู้ควบคุม
การแข่งขันบาสเกตบอล ประเภท 3x3 ทีมหญิง	ชนะเลิศ	นางสาวอัญชญา วรรณทวี นางสาวปิยะวรรณ วงศ์แหวน นางสาวปายฟ้า โนรินทร์ นางสาวลินลณี เกษศิริ	นายพีรกานต์ หมวดแก้ว

❖ การแข่งขันกีฬานักเรียน นักศึกษาแห่งชาติ ครั้งที่ 42 คัดเลือกตัวแทนเขต 3 อีสานตอนล่าง
ระหว่างวันที่ 20-28 พฤศจิกายน 2563 ณ จังหวัดอุบลราชธานี

การแข่งขัน	รางวัล	นักเรียนที่ได้รับรางวัล	ครูผู้ควบคุม
กีฬาออลเลย์บอล	ชนะเลิศ ตัวแทนภาค 3	นางสาวเพ็ญประภา ทرارมย์ นางสาวนาริรัตน์ บุตรเครือ นางสาวรัตนา ใจเต็ม นางสาวพรทิพย์ ก้านท้าว นางสาวปิยะนุช งามชมพู นางสาวรัตนาภรณ์ พิมโคตร นางสาวพฤษชาติ พิมพวันวงศ์ นางสาวจิรนนท์ ไกรวิชัย นางสาวบุญยานุช สุวรรณชาติ นางสาวมัชฌิมา แสงผล นางสาวปวีณธิดา วงศา นางสาวอนันตญา นิยมพันธ์	นายประโยชน์ รังสี นายเด่นโชค ชุนพันธ์ นายดำรงฤทธิ์ จันทรา
กีฬาบาสเกตบอล ประเภท 3x3 ทีมหญิง	ชนะเลิศ ตัวแทนภาค 3	นางสาวอัญชญา วรรณทวี นางสาวปิยะวรรณ วงศ์แหวน นางสาวปายฟ้า โนรินทร์ นางสาวลินลณี เกษศิริ	นายพีรกานต์ หมวดแก้ว

❖ รางวัลชนะเลิศ เหรียญทอง การแข่งขันกีฬาเยาวชนแห่งชาติ รอบคัดเลือกภาคตะวันออกเฉียงเหนือ
ปีการศึกษา 2563 ณ จ.นครพนม

การแข่งขัน	รางวัล	นักเรียนที่ได้รับรางวัล	ครูผู้ควบคุม
การแข่งขันวอลเลย์บอล	ชนะเลิศ	นางสาวเพ็ญประภา ทรรรมย์ นางสาวนารีรัตน์ บุตรเครือ นางสาวรัตนา ใจเต็ม นางสาวพรทิพย์ ก้านท้าว นางสาวปิยะนุช งามชมพู นางสาวรัตนภรณ์ พิมโคตร นางสาวพฤกษชาติ พิมพ์วันวงศ์ นางสาวอัมรัตน์ ยอดโพธิ์ นางสาวบุญยานุช สุวรรณชาติ นางสาวมัชฌิมา แสวงผล นางสาวปวีณธิดา วงศา นางสาวอนันตญา นิยมพันธ์	นายประโยชน์ รังสี นายเด่นโชค ขุนพันธ์ นายดำรงฤทธิ์ จันทรา

❖ การแข่งขันวอลเลย์บอลเยาวชน PEA.U. 18 ปี ชิงชนะเลิศแห่งประเทศไทย ครั้งที่ 16 (ปีที่ 36)
ซึ่งถ้วยพระราชทานสมเด็จพระกนิษฐาธิราชเจ้า กรมสมเด็จพระเทพรัตนราชสุดาฯ สยามบรม
ราชกุมารี รอบคัดเลือกภาคตะวันออกเฉียงเหนือ วันที่ 11 กันยายน 2563 ณ จ.ชัยภูมิ

การแข่งขัน	รางวัล	นักเรียนที่ได้รับรางวัล	ครูผู้ควบคุม
การแข่งขันวอลเลย์บอล เยาวชน PEA.U. 18 ปี	ชนะเลิศ	นางสาวเพ็ญประภา ทรรรมย์ นางสาวนารีรัตน์ บุตรเครือ นางสาวรัตนา ใจเต็ม นางสาวพรทิพย์ ก้านท้าว นางสาวปิยะนุช งามชมพู นางสาวรัตนภรณ์ พิมโคตร นางสาวพฤกษชาติ พิมพ์วันวงศ์ นางสาวจิรนนท์ ไกรวิชัย นางสาวบุญยานุช สุวรรณชาติ นางสาวมัชฌิมา แสวงผล นางสาวปวีณธิดา วงศา นางสาวอนันตญา นิยมพันธ์	นายประโยชน์ รังสี นายเด่นโชค ขุนพันธ์ นายดำรงฤทธิ์ จันทรา

- ❖ การแข่งขัน TO BE NUMBER ONE TEEN DANCERISE THAILAND CHAMPIONSHIP 2021) ซึ่งถ้วยพระราชทาน ทูลกระหม่อมหญิงอุบลรัตนราชกัญญา สิริวัฒนาพรรณวดี ระดับภาคตะวันออกเฉียงเหนือ 7-8 พฤศจิกายน 2563 ณ เอ็มซีซี ฮอลล์ ชั้น 3 เดอะมอลล์โคราช

การแข่งขัน	รางวัล	นักเรียนที่ได้รับรางวัล	ครูผู้ควบคุม
การแข่งขัน TO BE NUMBER ONE	ชนะเลิศอันดับที่ 4 ตัวแทนระดับภาค ตะวันออกเฉียงเหนือ	นางสาวกชพร ธนินบุญรัตน์ นางสาวสุพิชฌาย์ สังข์ตรีย์ นางสาวพุดิตา วงศ์คำจันทร์ นางสาวพรนภัส สมานชาติ นายพลพัฒน์ บุญเก็ง นางสาวนิภาพร บุญสิงห์ นายชนกนันท์ เกษบุรมย์ นายธนารักษ์ บุษบงค์ นางสาวนิษฐกานต์ คำเพราะ นางสาววรัญญา แก้วคำ นางสาวปริดา พัดทอง นางสาวศิริลักษณ์ คำบุตตา นายบุญยวัฒน์ แดงวิบูลย์ เด็กหญิงชลิตา พัดทอง (ทีม WHAT HAPPEN)	นางสาวธานีรัตน์ ไกรรักษ์ นายสันติราษฎร์ ไพโรปลา

- ❖ การสอบคัดเลือกเพื่อเข้าเป็นนักเรียนชั้นมัธยมศึกษาปีที่ 4 ปีการศึกษา 2564
โรงเรียนมหิตลวิทยานุสรณ์ ประกาศ ณ วันที่ 22 ธันวาคม 2563

การแข่งขัน	รางวัล	นักเรียนที่ผ่านการคัดเลือก	ครูผู้ควบคุม
การสอบคัดเลือกรอบแรก	ผ่านการคัดเลือก	เด็กชายโชติพงษ์ ชูรัตน์ เด็กชายณัฐวัฒน์ ขาวสะอาด เด็กชายบุญญพร โคว์วชิระเมธาสกุล เด็กชายกัญฐกะ ณรงค์การดี	คณะครู ระดับชั้น มัธยมศึกษาปีที่ 3

- ❖ การสอบคัดเลือกรอบแรกเพื่อเข้าเป็นนักเรียนชั้นมัธยมศึกษาปีที่ 4 ปีการศึกษา 2564
โรงเรียนกำเนิดวิทย์ ประกาศ ณ วันที่ 10 มกราคม 2564

การแข่งขัน	รางวัล	นักเรียนที่ผ่านการคัดเลือก	ครูผู้ควบคุม
การสอบคัดเลือกรอบแรก	ผ่านการคัดเลือก	เด็กชายโชติพงษ์ ชูรัตน์ เด็กชายณัฐวัฒน์ ขาวสะอาด เด็กชายบุญญพร โคว์วชิระเมธาสกุล	คณะครู ระดับชั้น มัธยมศึกษาปีที่ 3

- ❖ การสอบคัดเลือกเพื่อเข้าเป็นนักเรียนชั้นมัธยมศึกษาปีที่ 4 ปีการศึกษา 2564
โรงเรียนเตรียมอุดมศึกษา ประกาศ ณ วันที่ 11 มีนาคม 2564

การแข่งขัน	รางวัล	นักเรียนที่ผ่านการคัดเลือก	ครูผู้ควบคุม
การสอบคัดเลือกรอบแรก	ผ่านการคัดเลือก	นายโชติพงษ์ ชูรัตน์ นางสาวนันทน์ภัส ญาณปัสสุด นางสาวกิตติมา ศรีอุฬารวัฒน์ นางสาวกรรณิกา รัตนาวีวัฒน์ เด็กหญิงปิยพัชร์ บุรส์การ เด็กหญิงณัฐนิชา อังคสกุลเกียรติ	คณะครู ระดับชั้น มัธยมศึกษาปีที่ 3

- ❖ การสอบคัดเลือกเพื่อเข้าเป็นนักเรียนชั้นมัธยมศึกษาปีที่ 4 ปีการศึกษา 2564
โรงเรียนแก่นนครวิทยาลัย จังหวัดขอนแก่น

การแข่งขัน	รางวัล	นักเรียนที่ผ่านการคัดเลือก	ครูผู้ควบคุม
โครงการห้องเรียน พสวท. ชั้นมัธยมศึกษาปี ที่ 4 ปีการศึกษา 2564 โรงเรียนแก่นนคร วิทยาลัย	ผ่านการคัดเลือก	นายภัทรการุณย์ มีชูทรัพย์	คณะครู ระดับชั้น มัธยมศึกษาปีที่ 3

- ❖ การสอบคัดเลือกเพื่อเข้าเป็นนักเรียนชั้นมัธยมศึกษาปีที่ 4 ปีการศึกษา 2564
โรงเรียนวิทยาศาสตร์จุฬาราชวิทยาลัยบุรีรัมย์ ประกาศ ณ วันที่ 11 มีนาคม 2564

การแข่งขัน	รางวัล	นักเรียนที่ผ่านการคัดเลือก	ครูผู้ควบคุม
การสอบคัดเลือกเพื่อเข้า เป็นนักเรียนชั้น มัธยมศึกษาปีที่ 4 ปี การศึกษา 2564 โรงเรียนวิทยาศาสตร์ จุฬาราชวิทยาลัย บุรีรัมย์	ผ่านการคัดเลือก	เด็กชายธีรรัชวิชญ์ บุญมีวิเศษ เด็กขายนวตพลพงศ์ เกสร เด็กชายกิตติ์ธเนศ ผาติสว่างพันธ์ (สำรอง) เด็กชายรชตภัทร สอนพุด(สำรอง)	คณะครูระดับชั้น มัธยมศึกษาปีที่ 3

- ❖ การสอบคัดเลือกนักเรียนเข้าค่ายโอลิมปิกวิชาการ สอวน. ค่าย 1 ประจำปีการศึกษา 2563 เมื่อวันที่ 20 ธันวาคม 2563 โดยมูลนิธิส่งเสริมโอลิมปิกวิชาการและพัฒนามาตรฐานวิทยาศาสตร์ศึกษา ในพระอุปถัมภ์สมเด็จพระเจ้าพี่นางเธอเจ้าฟ้ากัลยาณิวัฒนา กรมหลวงนราธิวาสราชนครินทร์ (สอวน.) โดยมีสมเด็จพระเทพรัตนราชสุดาฯ สยามบรมราชกุมารี ทรงเป็นองค์ประธาน ศูนย์โอลิมปิกวิชาการ สอวน. มหาวิทยาลัยอุบลราชธานี ระหว่าง 12 – 26 เมษายน 2564
(ที่มา: http://www.sci.ubu.ac.th/assets/images/news/sub_1129.pdf)

ศูนย์	สาขา	นักเรียนที่ผ่านการคัดเลือก	ครูผู้ควบคุม
ศูนย์โอลิมปิกวิชาการ สอวน. มหาวิทยาลัย อุบลราชธานี	ชีววิทยา	นางสาววิภาวี บุญมี นางสาววิลาสินี บุญมี	คณะครูกลุ่ม สาระการเรียนรู้ วิทยาศาสตร์ และเทคโนโลยี
	เคมี	นายเจสัน ชาวสวน นางสาวธัญดา เกียรติอนุชิต นายสิทธิชัย ภูมิลาเนา นางสาวณิกานต์ สุดเฉลียว	คณะครูกลุ่ม สาระการเรียนรู้ วิทยาศาสตร์ และเทคโนโลยี
	ฟิสิกส์	นายนนทวัชร เหล่าโคตร นายปธานิน ตียวรนนท์	คณะครูกลุ่ม สาระการเรียนรู้ วิทยาศาสตร์ และเทคโนโลยี
	ดาราศาสตร์ ม.ต้น	เด็กหญิงชวลีสา สมานรัตน์ เด็กชายณัฐนนท์ ป้อมหิน เด็กชายณภัทร จงกภู เด็กชายภูรินทร์ รังสี เด็กหญิงศุภาวีร์ บันเทิง เด็กหญิงญาณิศา วรกิตสิทธิสาธิต	คณะครูกลุ่ม สาระการเรียนรู้ วิทยาศาสตร์ และเทคโนโลยี
	ดาราศาสตร์ ม.ปลาย	นายนิติธร พรหมพิลา	
	คอมพิวเตอร์	เด็กหญิงปราณิศา พิลัย เด็กหญิงศรัณย์พร พิพัฒน์เยาว์กุล	
	คณิตศาสตร์	นายกันฐกะ ณรงค์การดี เด็กชายโชติพงษ์ ชูรัตน์ เด็กหญิงนันท์นภัส ญาณปัสสุต เด็กชายพีรตนย์ สุริยฉัตร	คณะครูกลุ่ม สาระการเรียนรู้ คณิตศาสตร์

- ❖ การคัดเลือกนักเรียนเข้าค่ายโอลิมปิกวิชาการ สอวน. ค่าย 2 ประจำปีการศึกษา 2562 โดยมูลนิธิส่งเสริมโอลิมปิกวิชาการและพัฒนามาตรฐานวิทยาศาสตร์ศึกษา ในพระอุปถัมภ์ สมเด็จพระเจ้าพี่นางเธอเจ้าฟ้ากัลยาณิวัฒนา กรมหลวงนราธิวาสราชนครินทร์ (สอวน.) โดยมีสมเด็จพระเทพรัตนราชสุดาฯ สยามบรมราชกุมารี ทรงเป็นองค์ประธาน ศูนย์โอลิมปิก วิชาการ สอวน. มหาวิทยาลัยอุบลราชธานี ระหว่าง 10 – 24 มีนาคม 2563 (ที่มา: http://www.sci.ubu.ac.th/assets/images/news/sub_687.pdf)

ศูนย์	สาขา	นักเรียนที่ผ่านการคัดเลือก	ครูผู้ควบคุม
ศูนย์โอลิมปิกวิชาการ สอวน. มหาวิทยาลัย อุบลราชธานี	คอมพิวเตอร์	นางสาวพิชชากร ชลวงษ์	คณะครูกลุ่ม สาระการเรียนรู้ วิทยาศาสตร์ และเทคโนโลยี
	เคมี	นายณัฐศิวัช บุญมา	
	ดาราศาสตร์ ม.ต้น	เด็กชายภูรินทร์ รังสี เด็กหญิงศิริกัลยา อุ่นเรือน เด็กหญิงศุภาวีร์ บรรเทียง	
	ดาราศาสตร์ ม.ปลาย	เด็กชายปาณิน ทิยวรรณันท์ นายนิติธร พรหมพิลา	

- ❖ นักเรียนที่ได้รับคัดเลือกเป็นผู้แทนศูนย์โอลิมปิก ในโครงการโอลิมปิกวิชาการ สอวน. ประจำปีการศึกษา 2562 โดยมูลนิธิส่งเสริมโอลิมปิกวิชาการและพัฒนามาตรฐาน วิทยาศาสตร์ศึกษา ในพระอุปถัมภ์สมเด็จพระเจ้าพี่นางเธอเจ้าฟ้ากัลยาณิวัฒนา กรมหลวง นราธิวาสราชนครินทร์ (สอวน.) โดยมีสมเด็จพระเทพรัตนราชสุดาฯ สยามบรมราชกุมารี ทรงเป็นองค์ประธาน ศูนย์โอลิมปิกวิชาการ สอวน. มหาวิทยาลัยอุบลราชธานี (ที่มา: <http://www.olympic.sci.ubu.ac.th>)

ศูนย์	สาขา	นักเรียนที่ผ่านการคัดเลือก	ครูผู้ควบคุม
ศูนย์โอลิมปิกวิชาการ สอวน. มหาวิทยาลัย อุบลราชธานี	ดาราศาสตร์ ม.ต้น	เด็กชายภูรินทร์ รังษี	คณะครูกลุ่ม สาระการเรียนรู้ วิทยาศาสตร์ และเทคโนโลยี
	ดาราศาสตร์ ม.ปลาย	นายปาณิน ทิยวรรณันท์	

✿ ข้อมูลการจัดสรรทุนการศึกษา

ในปีการศึกษา 2563 โรงเรียนสตรีสิริเกศได้รับความอนุเคราะห์จากบุคคล คณะบุคคล มูลนิธิ สมาคมฯ คณะผู้บริหารและครูโรงเรียนสตรีสิริเกศ มอบทุนการศึกษาให้กับนักเรียนระดับมัธยมศึกษาตอนต้น 206 ทุน ระดับมัธยมศึกษาตอนปลาย จำนวน 362 ทุน รวมทั้งสิ้น 568 ทุน เป็นเงิน 881,000 บาท (แปดแสนแปดหมื่นหนึ่งพันบาทถ้วน) ดังรายละเอียดต่อไปนี้

ที่	รายชื่อกองทุนการศึกษา/ทุนการศึกษา	ระดับ		จำนวน ทุน	จำนวน เงิน
		ม.ต้น	ม.ปลาย		
1.	ทุนสมาคมผู้ปกครองและครูโรงเรียนสตรีสิริเกศ นักเรียนเรียนดีแต่ละระดับชั้น ปีการศึกษา 2562	38	28	66	99,000
2.	มูลนิธิหม่อมคำเมียง ชุมพล ณ อยุธยา	7	8	15	22,500
3.	มูลนิธิสิริเกศ	2	2	4	6,000
4.	มูลนิธิอีโ อี ศรีเอียร์ดสมา	3	22	25	37,500
5.	กองทุนสมาคมผู้ปกครองและครู 60 พรรษา มหาราชินี	2	4	6	9,000
6.	กองทุนอาจารย์จำนง - อาจารย์สะอาด สุริโย	3	4	7	10,500
7.	กองทุนรองอำมาตย์โทขุนสุวรรณวิทยรักษ์ และนางสุวรรณ วิทยารักษ์	1	2	3	4,500
8.	กองทุนสวัสดิการโรงเรียนสตรีสิริเกศ	5	3	8	12,000
9.	กองทุนอาจารย์สมบูรณ์ - อาจารย์อรทัย โพธิ์งาม	1	2	3	4,500
10.	กองทุนกิจเจริญไทย	1	1	2	3,000
11.	กองทุนสุเทพโปรโมชันและกลุ่มศรีสะเกษ 36	2	1	3	4,500
12.	กองทุนนางสุวิทย์ ม้าแก้ว	1	1	2	3,000
13.	กองทุนอาจารย์ประยงค์ ธีระสุด	6	8	14	21,000
14.	กองทุนประดิษฐ์ - คำมี ภูริพัฒน์ และภูมิพัฒน์ มหาสุวีระชัย	2	2	4	6,000
15.	กองทุนนายชวาล - นางเกษสุดา-ภูมิพัฒน์ มหาสุวีระชัย	1	3	4	6,000
16.	กองทุนหมวดเกษตรโรงเรียนสตรีสิริเกศ	1	1	2	3,000
17.	กองทุนนายวิทยา - นางพวงทอง วิรารัตน์	1	2	3	4,500

ที่	รายชื่อกองทุนการศึกษา/ทุนการศึกษา	ระดับ		จำนวน ทุน	จำนวน เงิน
		ม.ต้น	ม.ปลาย		
18.	กองทุนนายศิริบุรณ์ - นางอารีย์ สีลาวณิช โรงเรียนสตรีสิริเกศ	5	4	9	13,500
19.	กองทุนพุ่มพิจ โรงเรียนสตรีสิริเกศ	1	5	6	9,000
20.	กองทุนอาจารย์สุมน - อาจารย์สุเพ็ญ พรหมลา	1	1	2	3,000
21.	กองทุนคุณปุ๊พร - คุณย่าสมบุรณ์ พรหมลา	1	1	2	3,000
22.	กองทุนอาจารย์ชำนาญ - อาจารย์จิงจิงต์ ต้นไพบูลย์ โรงเรียนสตรีสิริเกศ 1 ตุลาคม 2539	2	2	4	6,000
23.	กองทุนคืนสู่เหย้า ชาว-ชมพู่ ครั้งที่ 1		1	1	1,500
24.	กองทุนผู้อำนวยการสำรวย ไชยยศ	1	1	2	3,000
25.	กองทุนนายจักร - นางแป้นวัชรธรรม	1	1	2	3,000
26.	กองทุนนางอ่อนจันทร์ วัชรธรรม	1	1	2	3,000
27.	กองทุนนางนิภาภรณ์ ธาณี	2	2	4	6,000
28.	กองทุนนางมาลี นาทวรทัต (วัชรภรณ์)	1	1	2	3,000
29.	กองทุนนายชินวัฒน์ - นางหลี่เสียง นิมกักรัตน์	1	2	3	4,500
30.	กองทุนนายแพทย์ไสว - แพทย์หญิงรัตนา เมืองไทย		1	1	1,500
31.	กองทุนนายมนตรี-นางกุลวดี วงศ์โอสถพานิช	2	1	3	4,500
32.	กองทุนอาจารย์สมนึก เชื้อโชติ	2	1	3	4,500
33.	กองทุนธาริณี กองเพชร	3	3	6	9,000
34.	กองทุนนางสุนันทา - นายพูลศักดิ์ บัวสี	1	1	2	3,000
35.	กองทุนหลวงพ่อดาว - คุณแม่แหวน ยวนชื่น		1	1	1,500
36.	กองทุนนายปฐมพงษ์ พิริยะพงษ์	1	1	2	3,000
37.	กองทุนนายแพทย์วิจิต - คุณแม่อำไพ โพธิ์ปักษ์	1	2	3	4,500
38.	กองทุนร้อยตำรวจเอกชำนาญ ชวนะธิต		1	1	1,500
39.	กองทุนไชยง ไพศาลเสถียรวงศ์	1	1	2	3,000
40.	กองทุนสุวัฒน์ - รัชณี อักษรถึง		1	1	1,500
41.	กองทุนตั้งประโคน - สายคำพันธ์		1	1	1,500
42.	กองทุนขุนพิทานพานิช		1	1	1,500

ที่	รายชื่อกองทุนการศึกษา/ทุนการศึกษา	ระดับ		จำนวน ทุน	จำนวน เงิน
		ม.ต้น	ม.ปลาย		
43.	กองทุนมงคลธนากุล	1	1	2	3,000
44.	กองทุนอาจารย์สุชาติ รัตนชัย	2	3	5	7,500
45.	กองทุนคุณครูประไพ คุณครูยุพาและนายสง่า ศศิธร	1	2	3	4,500
46.	กองทุนพันเอกพินัย ชูธรรม		1	1	1,500
47.	กองทุนคุณแม่อาไผ่ แซ่เล่า		1	1	1,500
48.	กองทุนนายถวิล - นางบุญญา ช่างทำ	1		1	1,500
49.	กองทุนกุศลเพิ่มสุข	1	1	2	3,000
50.	กองทุนศึกษาภัณฑศรีสะเกษ	1	1	2	3,000
51.	กองทุนอาจารย์เจษฎาภรณ์ ทานะ		1	1	1,500
52.	กองทุนมูลนิธิสายธารธรรม ศรีสะเกษ		1	1	1,500
53.	กองทุนอาจารย์นันทา - อาจารย์อำเภอ หอยสังข์ทอง	1		1	1,500
54.	กองทุนศรีศุกร - พงษ์ไท่ มุสิกพงษ์		1	1	1,500
55.	กองทุนคุณพ่อชู - คุณแม่ประเทือง หาวิชิต	1	1	2	3,000
56.	กองทุนนายสงวน อดุลสุทธิกุล		1	1	1,500
57.	กองทุนคุณแม่อุตมสิน - คุณพ่อประพนธ์ แสนทวีสุข		1	1	1,500
58.	กองทุนนายเดวิด-นางสิรินทรา มณีนิล	1		1	1,500
59.	กองทุนประยงค์-ทัต-พ่อน สำแดง		1	1	1,500
60.	กองทุนคุณพ่อสมัย - คุณแม่กิมไล้ บุญปัญญา	1	2	3	4,500
61.	กองทุนนายสุชาติ - นางยุพา ท่าโพธิ์	1	3	4	6,000
62.	กองทุนวรรณวิทย์ เจียรสุวรรณ	1	2	3	4,500
63.	กองทุนคุณตาโอภาส - คุณยายฉลวย กันยะกาญจน์		1	1	1,500
64.	กองทุนพันตรีประเสริฐ - นางโกสมุ คำมุงคุล		1	1	2,000
65.	กองทุนส่องทาง		1	1	2,000
66.	กองทุนคุณพ่อสุพจน์ - คุณแม่กิม มั่งคั่ง		1	1	2,000
67.	กองทุนแขวงฯไสว-ครูสุรินทร์ เทพสวัสดิ์		1	1	1,500

ที่	รายชื่อกองทุนการศึกษา/ทุนการศึกษา	ระดับ		จำนวน ทุน	จำนวน
		ม.ต้น	ม.ปลาย		
68.	กองทุนวรสุมันต์	1	1	2	3,000
69.	กองทุนนายสุเทพ - นางจิราภรณ์ แสงซัจจ	1	1	2	3,000
70.	กองทุนพ.ต.ท.วีรพล - นางถนอมสิน พรหมลา		1	1	1,500
71.	กองทุนแพทย์หญิงกรรณก สุตพันธ์ และ นายวศิน สุตพันธ์	1	1	2	3,000
72.	กองทุนคุณพ่ออนันต์ - คุณแม่พิน ทำบุญ		2	2	3,000
73.	กองทุนปวีริศา - ปวีชญา โล้เจริญรัตน์	5	7	12	18,000
74.	กองทุนนักเรียนระดับชั้นมัธยมศึกษาปีที่ 6 ปีการศึกษา 2548	1	1	2	3,000
75.	กองทุนนักเรียนระดับชั้นมัธยมศึกษาปีที่ 6 ปีการศึกษา 2549	1	2	3	4,500
76.	กองทุนนักเรียนชั้นม.6 รุ่นที่ 73	1	2	3	4,500
77.	กองทุนพัฒนากิจกรรมโรงเรียนสตรีสิริเกศ	1	1	2	3,000
78.	กองทุนคุณครูเชื่อง - คุณครูศิริพร สรรศรี	3	3	6	9,000
79.	ทุนการศึกษานายโชคชัย หว่างอ่อน	2	8	10	20,000
80.	ทุนการศึกษานางเกดแก้ว หว่างอ่อน	4	6	10	20,000
81.	กองทุนคุณพ่อทัด - คุณแม่แก้ว หอมชาติ		1	1	1,500
82.	กองทุนนักเรียนกองทุนให้กู้ยืมเพื่อการศึกษา		1	1	1,500
83.	กองทุนนายมัย - นางบุญมี - นางประไพ ไชยมณี		2	2	3,000
84.	กองทุนครูสุทธิชัย - ครูสุดาจันทร์ รัตนโกสินทร์	1		1	1,500
85.	กองทุนนางสุขุมภรณ์ กรไกร		2	2	3,000
86.	กองทุนวรแสน		1	1	1,500
87.	กองทุนนายสุพิน - นางนวลพรรณ วรแสน	1		1	1,500
88.	กองทุนนางสาวพิชาภพ ประสิทธิ์		1	1	1,500
89.	กองทุนคุณครูว่อง - คุณแม่ทองพิน นาคถมยา		2	2	3,000
90.	กองทุนคุณพ่อนิรันดร์ - คุณแม่กวด นามวงศ์		2	2	3,000
91.	กองทุนนางทองเจือ-นายบุญถิ่น -นายแพทย์ธิดิธร เสาวเวียง		1	1	1,500
92.	กองทุนสุภาณี - ณริศ - นาวิ ชื่นใจ โรงเรียนสตรีสิริเกศ	1		1	1,500

ที่	รายชื่อกองทุนการศึกษา/ทุนการศึกษา	ระดับ		จำนวน ทุน	จำนวน
		ม.ต้น	ม.ปลาย		
93.	กองทุนคุณวสันต์ - คุณครูสุพิศ บุญห่อ		1	1	1,500
94.	กองทุนนายอนันต์ - นางม่วยเอ็ง เดชาศิลปชัยกุล		1	1	1,500
95.	กองทุนคุณแม่ละเอียด แซ่จิ่ง	1		1	1,500
96.	กองทุนการศึกษาคุณพ่อบุญรอด - คุณแม่สายทอง ยศวิจิตร	1	1	2	3,000
97.	กองทุนคุณสุพรรณณี ทองเถาว์		1	1	1,500
98.	กองทุนคุณพ่อมานิต - คุณแม่ไข่วัฒน พงษ์พีระ	1		1	1,500
99.	กองทุนคุณยายอุลิต-คุณครูอ่อนเรือน รัตนประสพ		1	1	1,500
100.	กองทุนศิษย์เก่าสตรีสิริเกศปีการศึกษา 2521 และ 2523		1	1	1,500
101.	กองทุนนายประดิษฐ์ - นางกิตติยา ส่งสุข	1	1	2	3,000
102.	กองทุนเฟิร์น ฟ้าง พิล์ม เลียดประดม	1	1	2	3,000
103.	กองทุนครูวรมัย ภูตสวัสดิ์		1	1	1,500
104.	กองทุนเพื่อนกีฬาโรงเรียนสตรีสิริเกศ โดยนายประสพ ชาริณีวัฒน์		1	1	1,500
105.	กองทุนนายบุญเพ็ง - นางสนธยา ธานี		1	1	1,500
106.	กองทุนคุณพ่อประยงค์ - คุณแม่ผล สารพันธ์ุ	1		1	1,500
107.	กองทุนคุณพ่อไถ่ - คุณแม่มณีทอง ธานี		1	1	1,500
108.	กองทุนคุณครูไพฑูรย์ - คุณครูสถิตย์ บัวศรี		1	1	1,500
109.	กองทุนพ.ต.ท. โกศล - คุณครูมณีรัตน์ นครานูรกิจ	1		1	1,500
110.	กองทุนคุณครูศิริลักษณ์ กุลวงษ์		1	1	1,500
111.	กองทุนผ.อ.สุข มีกุล - คุณครูรัชณี มีกุล	1		1	1,500
112.	กองทุนคุณครูอำไพ ทองคำปั้น และคุณครูประมัย จิตตะโคตร	1	1	2	3,000
113.	กองทุนสีลวานิช	1		1	1,500
114.	กองทุนศิษย์เก่าสตรีสิริเกศปี รุ่น 25 (ปี 2507)		1	1	1,500
115.	กองทุนคุณพ่อศิลา อ้วนพร		1	1	1,500
116.	กองทุนทิวา - สุวคนธ์ รุ่งแก้ว และบุตร	1		1	1,500

ที่	รายชื่อกองทุนการศึกษา/ทุนการศึกษา	ระดับ		จำนวน ทุน	จำนวน
		ม.ต้น	ม.ปลาย		
117.	กองทุนคุณเสาวนีย์ วงศ์เลิศวิทย์		1	1	1,500
118.	กองทุนคุณคุณาวุฒิ - คุณลักษณะาวรรณ พิเชฐโสภณ	1		1	1,500
119.	กองทุนคุณวิเชียร - คุณฉล่ำ วรณชัย	1		1	1,500
120.	กองทุนคุณพ่อภู - แม่เกลี้ยง พันธสีมา		1	1	1,500
121.	กองทุนศิษย์เก่าสตรีสิริเกศ มศ.รุ่นสุดท้าย	1	2	3	4,500
122.	กองทุนการศึกษา 32	3	9	12	18,000
123.	ทุนการศึกษาคุณครูสวน-คุณครูทองใบ ทองสุข	1		1	1,500
124.	กองทุนอ.นราพร - อ.ชัยรัตน์ รัตนมาลา		1	1	1,500
125.	กองทุนทวีป - สมถวิล รุ่งพัฒนาชัยกุล	2		2	3,000
126.	กองทุนสมาคมชาวศรีสะเกษ		1	1	1,500
127.	กองทุนสาวิวงศ์	1	3	4	6,000
128.	ทุนการศึกษาน้ำดื่มสตาร์ (นายสมัย แว่วสว่าง)	6	22	28	42,000
129.	ทุนการศึกษากลุ่มบริหารงานบุคคล		2	2	3,000
130.	ทุนการศึกษากลุ่มบริหารงานวิชาการ		1	1	1,500
131.	ทุนการศึกษาคณะครูศักดิ์ชาย เกษร		2	2	3,000
132.	ทุนการศึกษา นางกัญจน์รัชต์ จันทร์พราว	1	2	3	4,500
133.	ทุนการศึกษาสหกรณ์เพื่อการศึกษาโรงเรียนสตรีสิริเกศ	1	5	6	12,000
134.	ทุนการศึกษางานอนามัยโรงเรียนสตรีสิริเกศ		2	2	3,000
135.	ทุนการศึกษากลุ่มสาระการเรียนรู้ภาษาไทย	1	2	3	4,500
136.	ทุนการศึกษากลุ่มสาระการเรียนรู้ภาษาต่างประเทศ	1	1	2	3,000
137.	ทุนการศึกษากลุ่มสาระการเรียนรู้วิทยาศาสตร์และเทคโนโลยี	1	1	2	3,000
138.	ทุนการศึกษากลุ่มสาระการเรียนรู้คณิตศาสตร์	3		3	4,500
139.	ทุนการศึกษากลุ่มสาระการเรียนรู้สังคมศึกษา ศาสนาและวัฒนธรรม		2	2	3,000
140.	ทุนการศึกษาโครงการ EP/MEP		1	1	1,500
141.	ทุนการศึกษา คุณครูขวัญใจ ภาพันท์		2	2	3,000
142.	ทุนการศึกษาห้องเรียนพิเศษภาษาจีน - ภาษาญี่ปุ่น		2	2	3,000

ที่	รายชื่อกองทุนการศึกษา/ทุนการศึกษา	ระดับ		จำนวน ทุน	จำนวน
		ม.ต้น	ม.ปลาย		
143.	ทุนการศึกษางานประชาสัมพันธ์โรงเรียนสตรีศรีสะเกษ		1	1	1,500
144.	ทุนการศึกษาอาจารย์กอบชัย - คุณครูฉวีฉายา รัฐอุบล	1	1	2	3,000
145.	ทุนการศึกษาคุณครูคำสิงห์ - คุณครูบุญญาพร บุรณะศรี	1	2	3	4,500
146.	ทุนการศึกษาคุณครูสิริกฤษฎ์ ศรีบุญเรือง		3	3	4,500
147.	ทุนการศึกษาคุณครูสถิตาภรณ์ ชันคำ	3		3	4,500
148.	ทุนการศึกษาคุณครูเบญจวรรณ โทจันทร์		1	1	1,500
149.	ทุนการศึกษาคุณครูวิวิศน์ - คุณครูนิธินันท์ ธนะจิตต์สิน		2	2	3,000
150.	ทุนการศึกษาคุณครูอัญชลี สามสี	2		2	3,000
151.	ทุนการศึกษานางสาววนิดา ศรีธีรรัตน์	2		2	3,000
152.	ทุนการศึกษาคุณครูพลยมณ เย็นสมุทร		5	5	7,500
153.	ทุนการศึกษาคุณครูศิริวรรณ ลมสูงเนิน	1		1	1,500
154.	ทุนการศึกษาธนาคารโรงเรียน	2		2	3,000
155.	ทุนการศึกษาสวัสดิการน้ำดื่มโรงเรียนสตรีศรีสะเกษ	9	41	50	75,000
156.	ทุนการศึกษานางสาววิรัช วินสุทธิ์	1	2	3	4,500
157.	ทุนการศึกษานางสาววิรัช วินสุทธิ์ - นางปริศนา เส็งโสตะ		1	1	1,500
158.	ทุนการศึกษานางสมคิด เหล่านอก - นางสาวจุฑารัตน์ ไยพงษ์		1	1	1,500
159.	ทุนการศึกษานายประจักษ์ พันธสีมา - นางสาวกุลนิษฐ์ พรหมลา		1	1	1,500
160.	ทุนการศึกษานายพีรวิชฌ์ สัมธรรมนวงศ์		1	1	2,000
161.	ทุนการศึกษาผู้อำนวยการสมศักดิ์ - คุณครูพิศมัย นันทวิสิทธิ์	1	1	2	3,000
162.	ทุนการศึกษาคุณครูศิริวรรณ มะโรณีย์	1	3	4	20,000
163.	ทุนการศึกษาคุณครูปวีณธิดา สังวัง	2		2	3,000
164.	ทุนการศึกษาผู้อำนวยการณัฐวุฒิ - คุณครูวลัย นามวงศ์	1	1	2	3,000
165.	ทุนการศึกษาชมรมครูและบุคลากรเก่า โรงเรียนสตรีศรีสะเกษ	1	1	2	3,000
166.	ทุนการศึกษา พล.ต.ต.สันติ เหล่าประทาย ผบก.ภ.จว.ศรีสะเกษ	1	2	3	4,500
รวมทั้งสิ้น		206	362	568	881,000

ตอนที่ 2

สารสนเทศ
เกี่ยวกับบุคลากร





ตารางที่ 1

จำนวนบุคลากรที่ปฏิบัติงานในโรงเรียนสตรีศรีเกศ จำแนกตามเพศ

ตำแหน่ง	จำนวนบุคลากร		
	ชาย	หญิง	รวม
1. ผู้อำนวยการโรงเรียน	1	0	1
2. รองผู้อำนวยการโรงเรียน	4	0	4
3. ครูประจำการ	35	112	147
4. พนักงานราชการ		2	2
5. ลูกจ้างประจำ	5	2	7
6. ลูกจ้างชั่วคราว			
6.1 ครูจ้างชาวไทย	8	13	21
6.2 ครูจ้างชาวต่างชาติ	7	8	15
6.3 เจ้าหน้าที่สำนักงาน	1	3	4
6.4 พนักงานทำความสะอาด	5	12	17
6.5 ช่างไฟ	1		1
6.6 พนักงานรักษาความปลอดภัย	4		4
6.7 พนักงานขับรถ	1		1
6.8 Lab boy		1	1
6.9 นอกระบบสแกนนิ้ว	2	3	5
รวม	74	156	230

ตารางที่ 2

จำนวนบุคลากรที่ปฏิบัติงานในโรงเรียนสตรีสิริเกศ จำแนกตามงาน / กลุ่มสาระการเรียนรู้

งาน / กลุ่มสาระการเรียนรู้	จำนวนบุคลากร		
	ชาย	หญิง	รวม
1. ผู้อำนวยการโรงเรียน	1	0	1
2. รองผู้อำนวยการโรงเรียน	4	0	4
3. ครูประจำการ			
3.1 กลุ่มสาระการเรียนรู้ภาษาไทย	2	13	15
3.2 กลุ่มสาระการเรียนรู้ภาษาต่างประเทศ	4	22	26
3.3 กลุ่มสาระการเรียนรู้คณิตศาสตร์	2	19	21
3.4 กลุ่มสาระการเรียนรู้สุขศึกษา และพลศึกษา	5	2	7
3.5 กลุ่มสาระการเรียนรู้สังคมศึกษา ศาสนาและวัฒนธรรม	4	16	20
3.7 กลุ่มสาระการเรียนรู้วิทยาศาสตร์และเทคโนโลยี	9	26	35
3.8 กลุ่มสาระการเรียนรู้การงานอาชีพ	2	6	8
3.9 กลุ่มสาระการเรียนรู้ศิลปะ	7	3	10
3.10 งานแนะแนว	1	5	6
4. พนักงานราชการ		2	2
5. ลูกจ้างประจำ	5	2	7
6. ลูกจ้างชั่วคราว			
6.1 ครูจ้างชาวไทย			
6.1.1 กลุ่มสาระการเรียนรู้ภาษาไทย		1	1
6.1.2 กลุ่มสาระการเรียนรู้ภาษาต่างประเทศ	3	4	7
6.1.3 กลุ่มสาระการเรียนรู้คณิตศาสตร์		1	
6.1.4 กลุ่มสาระการเรียนรู้สุขศึกษา และพลศึกษา	2	1	3
6.1.5 กลุ่มสาระการเรียนรู้สังคมศึกษา ศาสนาและวัฒนธรรม		4	4
6.1.7 กลุ่มสาระการเรียนรู้วิทยาศาสตร์และเทคโนโลยี	2	3	5
6.1.8 กลุ่มสาระการเรียนรู้การงานอาชีพ			
6.1.9 กลุ่มสาระการเรียนรู้ศิลปะ		2	2
6.1.10 งานห้องสมุด		1	1
6.2 ครูจ้างชาวต่างชาติ	7	8	15
6.3 เจ้าหน้าที่สำนักงาน	1	3	4
6.4 พนักงานทำความสะอาด	5	12	17
6.5 ช่างไฟ	1		1
6.6 พนักงานรักษาความปลอดภัย	4		4
6.7 พนักงานขับรถ	1		1
6.8 Lab boy		1	1
รวม	74	156	230

ตารางที่ 3

จำนวนข้าราชการครูในโรงเรียนสตรีสิริเกศ จำแนกตามงาน กลุ่มสาระฯ และวิทยฐานะ

งาน / กลุ่มสาระการเรียนรู้	เชี่ยวชาญ	ชำนาญการพิเศษ	ชำนาญการ	ไม่มีวิทยฐานะ
ผู้อำนวยการ	1	-	-	-
รองผู้อำนวยการสถานศึกษา	-	4	-	-
กลุ่มสาระการเรียนรู้ภาษาไทย	-	13	1	1
กลุ่มสาระการเรียนรู้ภาษาต่างประเทศ	-	13	3	9
กลุ่มสาระการเรียนรู้คณิตศาสตร์	-	10	5	3
กลุ่มสาระการเรียนรู้สุขศึกษา และพลศึกษา	-	6	1	-
กลุ่มสาระการเรียนรู้สังคมศึกษา ศาสนา และวัฒนธรรม	-	12	1	3
กลุ่มสาระการเรียนรู้วิทยาศาสตร์	-	23	7	-
กลุ่มสาระการเรียนรู้การงานอาชีพและเทคโนโลยี	-	7	-	1
กลุ่มสาระการเรียนรู้ศิลปะ	-	7	-	4
งานห้องสมุด	-	2	-	-
งานแนะแนว	-	4	-	1
รวม	1	101	18	22

ตารางที่ 4

จำนวนบุคลากรที่ปฏิบัติงานในโรงเรียนสตรีสิริเกศ จำแนกตามตำแหน่งและวุฒิการศึกษา

บุคลากร	ปริญญาเอก	ปริญญาโท	ปริญญาตรี	ต่ำกว่าปริญญาตรี
1. ผู้บริหาร	-	5	-	-
2. ครูประจำการ	2	80	70	-
3. พนักงานราชการ	-	-	2	-
4. ลูกจ้างประจำ	-	-	2	5
5. ลูกจ้างชั่วคราว	-	-	14	23
รวม	2	85	88	28



ข้อมูลบุคลากร

ผู้บริหาร

1. นายสมศักดิ์ นันทวิสิทธิ์
2. นายเทพทาน สีแก้ว
3. นายนิธิศ สายเชื้อ
4. นายปกรัน นามจันทร์
5. นายทศวัฒน์ โพธิ์ชัย

กลุ่มสาระฯ สังคมศึกษา ศาสนา และวัฒนธรรม

1. นายมงคล ไชยเทพ
2. นายวรพจน์ นาคถมยา
3. นายประจักษ์ พันธสีมา
4. นางพิสุทธิ์ศรี ธนทองคำเหลือ
5. นางนิธินันท์ ธนะจิตต์สิน
6. นางบุษกรณ์ พรหมพิลา
7. นางรัตตินันท์ อารยะสิทธิอินทร์
8. นางไพลี จันทร์นิยม
9. นางนิตยา วิเศษสังข์
10. นางผัสณี พานพรหม
11. นางณัฐรดา สาลี
12. นายอรรถพล ศรีเลิศ
13. นางสาวนารินทร์ จันทร์ภักดิ์
14. นางสาวลลิตา สายแก้ว
15. นางสาวกัญญาภา ริมหนองอ่าง
16. นางเยาวลักษณ์ น้อยมิ่ง
17. นางปัทมา ชลเทพ
18. นางสาวฐิติยาภรณ์ ดุษฎีกุล
19. นางสาวญาณาวาจาจนสุนทร
20. นางนิภา จันทร์ละอ

งานแนะแนว

1. นางวิไล กุญแก้ว
2. นางวาสนา ทิพย์รักษา
3. นายศักดิ์ชาย เกษร.
4. นางมณีนรัตน์ นครานุกรักษ์
5. นางสาวทิพย์รัตน์ กาประสิทธิ์

กลุ่มสาระฯ วิทยาศาสตร์และเทคโนโลยี

1. นางวิรงรอง วิเศษ
2. นางกนกอร ณิชกุล
3. นางกชพร รัตนธนากาญจน์
4. นายอุทัย จึงสมาน
5. นางเบญจวรรณ โทจันทร์
6. นางประภา สมสุข
7. นายวัชรมา สิงห์ชะงู
8. นายณัฐพร ทองพูน
9. นางสุกัญญา ทิงาม
10. นางมนัสนันท์ ละเลิศ
11. นางสาวพัลลภมน เย็นสมุท
12. นายสิริภคย์ ศรีบุญเรือง
13. นายสุรชัย ดอกแก้ว
14. นางสาวปรารถนา นนทะวัน
15. นางนภสร เลิศศรี
16. นายณัฐวุฒิ หารไชย
17. นายบรรพชิต โพธิ์บอน
18. นางสาวสุกัญญา โคนุสิทธิ์
19. นางแดงต้อย ปันทอง
20. นางพนิดา ชำนิกุล
21. นางสาวธิดารัตน์ คำแพง
22. นางศรวณีย์ ลาเต
23. นางสาวอรุณี สังข์รัตน์
24. นางสาวกนกพร แฝงพงศ์
25. นางสาวดารณี วัฒนปानी
26. นายธวัชลักษณ์ แก้วคุณ
27. นางรสสุคนธ์ แก้วคุณ
28. นางโสภา พิเชฐโสภณ
29. นางสาวสุภัทรา ชูสาย
30. นางสาววิภาพร ชินะแขว
31. นายภูเบศ เศรษฐบุตร
32. นายไพโรนกร ชินะแขว
33. นางวรลักษณ์ สายเชื้อ
34. นางสาวธิดารัตน์ ชนะงาม
35. นางสาวจรัสรัตน์ บุตรวงศ์

ข้อมูล ณ วันที่ 4 มีนาคม 2564

กลุ่มสาระฯ คณิตศาสตร์

1. นางฐานิตา วัฒนพฤษชาติ
2. นางเยาวลักษณ์ พุทธเสน
3. นายประดิษฐ์ ส่งสุข
4. นางกิตติยา ส่งสุข
5. นางสาวพิชญภา สีนามะ
6. นางสาวมะติกา สุธาบุญ
7. นางเทพา สระแก้ว
8. นางสาววีระยา บุญพามา
9. นางพรวิรุณ ประเสริฐสังข์
10. นางสุพัตรา ไชยโชติ
11. นายวิทยา อินธิมาศ
12. นางกิ่งแก้ว แต่งงาม
13. นางสาวสุวิมล โคตรสมบัติ
14. นางเมตตา ปัญญาสิทธิ์
15. นางไสว ทองเพชร
16. นางพิสมัย ทองอาบ
17. นางสาวอารยา โพธิสาร
18. นางสาวเพ็ญประภา บุญพิพัฒมงคล
19. นางสาวนันทนา สาลี
20. นางสาวปวีณธิดา สังข์
21. นางสาวพิมพ์พา เชื้อทอง

กลุ่มสาระฯ ศิลปะ

1. นายธีระเดช ทองอินทร์
2. นายเฉลียว ศิริดล
3. นางรัชฎาพร พงศ์พฤษชัย
4. นางระวีวรรณ บุญญาเลิศกิริติกุล
5. นายเอกรัตน์ ลับโกษา
6. นายฉัตรชัย สุวรรณพรหม
7. นายสุทธิกุล กอกหวาน
8. นายจิระพงษ์ พุ่มงาม
9. นางสาวทันทยา ภาษาพรหม
10. นายสันติราษฎร์ ไพโรปา



ข้อมูลบุคลากร

กลุ่มสาระฯ ภาษาต่างประเทศ

1. นางกาญจนา ชิตดี
 2. นางสาวเมธาวี เพ็ญแผ้ว
 3. นางปิยาพร พรหมทา
 4. นางสาวขวัญใจ ภาพันธ์
 5. นางจินต์ภรณ์ จัตตชัย
 6. นางวลัย นามวงศ์
 7. นางดวงศิริ สุขประเสริฐ
 8. นางศิริพร นามจันทร์
 9. นางวิจิตรา บุญเย็น
 10. นายเด่นโชค ขุนพันธุ์
 11. นางสาวสุกัตตรา บุญภามา
 12. นางสาวชนกพร สติภาบุญโสตากร
 13. นางสาวชุตินันท์ อินทร์ดา
 14. นางสาววนิดา ศรีธัญรัตน์
 15. นางศรีวรรณ ลมสูงเนิน
 16. นายทิมมพร จิรนนท์ศิริ
- ภาษาเวียดนาม**
17. นางสาวกุลมณี พรหมศรี
- ภาษาญี่ปุ่น**
18. นายสำเร็จ บุญตา
 19. นางสาวสุภาพร หอมเนียม
- ภาษาจีน**
20. นางปิยลดา ทารไชย
 21. นายธีรศักดิ์ ชูแก้ว
 22. นางสาวชลลลฤกษ์ เนียมจิตร
 23. นางสาวเกศินี บรรจง
 24. นางสาวนาฏสินี โพธิสาร
 25. นางภัคศรีณัญ กัลปพฤกษ์
 26. นางสาววาทีณี สุรนารถ

กลุ่มสาระฯ สุขศึกษา และพลศึกษา

1. นายคำสิงห์ บุรณะศรี
2. นางมุสิกมาศ อาษาศรี
3. นายประโยชน์ รัชชี
4. นายพีรกานต์ หมวดแก้ว
5. นายณัฐพงษ์ สาลี
6. นายกิตติชัย อุทุม
7. นางยุพิน จันทร์ศรี

กลุ่มสาระฯ ภาษาไทย

1. นายนพพร ศรีปัญญา
2. นางบุญญาพร บุรณะศรี
3. นางวราพร เจริญยุทธ
4. นายชาญชัย กุศลคุ้ม
5. นางลำไย ศรีบุญกุล
6. นางวณิชยา รัฐอุบล
7. นางสาวจุฑารัตน์ วรรโคตร
8. นางอัญชลี สามสี
9. นางวิราวรรณ ยกพล
10. นางสาวจุฑารัตน์ นามวงศ์
11. นางสาวณภัชชนันท์ อภรณ์ศรี
12. นางสาวกานตชนันท์ ชาวประสา
13. นางสาวพินิภา จันทร์โสม
14. นางพวงเพชร โพธิ์ชัย
15. นางสาวบุญล้อม กันตรง

กลุ่มสาระฯ การงานอาชีพ

1. นางอุไรวรรณ เพ็ญแก้ว
2. นางประสพสุข ระยับศรี
3. นายวิโรจน์ วรรณชัย
4. นางสาวสตีตาภรณ์ ชันคำ
5. นางสาวยุวดี คุณสม
6. นางวรรณมา ศิริดล
7. นายวิวิศน์ ธนะจิตต์สิน
8. นางสาวจิราภรณ์ วงศ์พิทักษ์

ลูกจ้างประจำ

ช่างไม้ ระดับ ข 4

1. นายกายสิทธิ์ อางสาตี
2. นายวันต์ ชินทอง
3. นายประสิทธิ์ โดดเดี่ยว
4. นายธนากร คงขุนทด

ช่างปูน ระดับ ข 4

5. นายปรีชา อินสุวรรณ์
- พนักงานธุรการ ระดับ ส 4 (งานสารบรรณโรงเรียน)**
6. นางสาวพัชรา โถทอง (งานประชาสัมพันธ์)
 7. นางณัฐอร ตังนิธภัทร

พนักงานราชการ

1. นางสาวหนึ่งฤทัย จิบจันทร์
2. นางสาวธานีรัตน์ ไกรรักษ์

ครูอัตราจ้าง

กลุ่มสาระฯ ภาษาต่างประเทศ (ภาษาอังกฤษ)

1. Miss Marilyn V. Tilos
2. Mr. Freddy M. Baguilat
3. Miss Lopez Irish Jean Agillon
4. Miss LIRAJANE G. DIANA
5. Miss KAREN PASPAS BONGABONG
6. นางสาวสุดารัตน์ วรรจิตร

(English Program)

1. Mr. Norman Anthony Guest
2. Mr. Richard Grant
3. Ms. Lorna Backian Salasa
4. Mr. Julio Widwidan
5. Mr. Rex P. Bagui
6. Miss Charmaine Ann Salasa
7. Miss HERSHIE A. LOPEZ
8. Mr. Frans Cornelis De Villiers
9. Miss Laurie Jane G. Bataclao
10. นายพงศวิทย์ มะโรณีย์

ภาษาตะวันออก

ภาษาจีน

1. นางสาวเสาวลักษณ์ ไชยปัญญา
2. นางสาวจุฑารัตน์ ไยพงษ์

ภาษาญี่ปุ่น

1. นายศักรินทร์ สุทธารส

ภาษาเขมร

1. นายสัมพันธ์ จันทร์ทอง

ภาษาลาว

1. นางสาวชุตินันท์ กิมาลี

กลุ่มสาระฯ วิทยาศาสตร์ฯ

1. นางสาวอรุณี ตั้งวิรุฬห์วินิช (labboy)
2. นายอัศศิริ ไชยพงษ์ (ห้องเรียนพิเศษ)
3. นายเกรียงไกร ศรีกุล (งานทั่วไป)
4. นางสาวปัทมาพร ทิศลี (งานแผนงาน)
5. นางสาวรัตนวลี จันทร์สนธิ

ข้อมูลบุคลากร

ครูอัตราจ้าง

กลุ่มสาระภาษาไทย

1. นางสาววรพิชชา พานิช (การเงิน)

กลุ่มสาระคณิตศาสตร์

1. นางสาวบุษบา ทองกลม

กลุ่มสาระสังคมศึกษาฯ

1. นางสาวศิริพร มีดี (งานพัสดุ)
2. นางสาวเมธาวี พาลาเลิศ (งานกิจการฯ)
3. นางสาวณัฐธิดาภรณ์ แหวนเงิน (งานวิชาการ)
4. นางสาวมาลินี บุญสงค์ (งานวิชาการ)

กลุ่มสาระสุขศึกษาฯ

1. นางสาวกุลนิษฐ์ พรหมลา (งานพยาบาล)
2. นายจิระพัฒน์ ศรีรส
3. นายสยามรัฐ ลำเพ็ญ

กลุ่มสาระศิลปะ

1. นายธนากร คงสมมนต์
2. นายเดชา เอกา

ลูกจ้างชั่วคราว

พนักงานทำความสะอาด - ยาม

1. นางพรประสง นันทวงศ์
 2. นางบังอร ศรีไสดา
 3. นางวิภาวี บุญธรรม
 4. นางสาวอุตร บุญศักดิ์
 5. นางนฤมล ตันวงศ์
 6. นางศรีสุดา นันทโคตร
 7. นายประยูร ดวงจันทร์
 8. นางสมาน อร่ามเรือง
 9. นายชาญชัย เหมาะะสิงห์
 10. นายสายสิทธิ์ พันธศรี
 11. นางสุภาพร อดกล้า
 12. นางดวงเดือน บนพิมาย
 13. นางอำพร พรหมโสภา
 14. นางกุลธิดา ปานทอง
 15. นางคณิศร ศรีไสดา
 16. นายเขียนชัย ทองมวล
 17. นายประหยัด จรจันทร์
- #### ช่างไฟฟ้า

นายประกิต คำมานพ

ยามรักษาความปลอดภัย

1. นายสิทธิศักดิ์ จวงจันทร์
2. นายสุทิน ราชมุงกุล
3. นายนักขพงษ์ แบนท้วม
4. นายอำคา แก้วชัยภูมิ

พนักงานขับรถ

1. นายสุรชัย นกหงษ์

เจ้าหน้าที่ประจำสำนักงาน (งานบริหารทั่วไป)

1. นางสาววิภารัตน์ บุญโต (งานห้องสมุด)
2. นางสาวนันทิยา สุรเสนธ์ (ซ่อมบำรุงคอมพิวเตอร์)
3. นายอัษฎงค์ จันธิมา (ผู้ประสานงาน EP)
4. นางศุทธิณี จันทพิต

รายชื่ออนุกระบบสแกนนิ้ว

1. นายธิปกรณ์ ศีลาวงศ์
2. นางสาวอุไรวรรณ เชื้อพราหมณ์
3. นางสาวนวรรตน์ ชมสมบัติ
4. นายธนภัทร ศิริดล
5. นางสาวมณฑนา แสงกูรัง

ตารางที่ 5

ผู้เกษียณอายุราชการ 30 กันยายน พ.ศ. 2564

บุคลากร	จำนวน (คน)	รายชื่อ
1. ผู้บริหาร	1	1.นายสมศักดิ์ นันทวิสิทธิ์
2. ครูประจำการ	5	1. นางมณีรัตน์ นครานุรักษ์ 2. นางเยาว์ลักษณ์ พุทธเสน 3. นางวาสนา ทิพย์รักษา 4. นางยุพิน จันทร์ศรี 5. นางวรรณมา ศิริดล
3. พนักงานราชการ	-	-
4. ลูกจ้างประจำ	1	1. นางณัฐอร ตังนิธภัทร
5. ลูกจ้างชั่วคราว	-	-
รวม		7 คน

ตอนที่ 3

สารสนเทศ
เกี่ยวกับผู้เรียน



☀ สารสนเทศเกี่ยวกับผู้เรียน

ตารางที่ 6

ข้อมูลนักเรียน ปีการศึกษา 2563 จำแนกตามระดับชั้น จำนวนห้องและเพศ

ข้อมูล 17 กรกฎาคม 2563

ระดับชั้น	ห้องเรียน	ชาย	หญิง	รวม	ร้อยละ
มัธยมศึกษาปีที่ 1	11	163	262	425	14.12
มัธยมศึกษาปีที่ 2	11	188	282	470	15.62
มัธยมศึกษาปีที่ 3	11	161	277	438	14.56
รวม ม.ต้น	33	512	821	1333	44.30
มัธยมศึกษาปีที่ 4	15	168	387	555	18.44
มัธยมศึกษาปีที่ 5	15	163	407	570	18.94
มัธยมศึกษาปีที่ 6	15	153	398	551	18.31
รวม ม.ปลาย	45	484	1,192	1,676	55.70
รวมทั้งสิ้น	78	996	2,013	3,009	100

ชั้น-เพศ	ชาย	หญิง	รวมทั้งสิ้น
มัธยมศึกษาตอนต้น	512	821	1,333
มัธยมศึกษาตอนปลาย	485	1,194	1,679
รวม	997	2,015	3,012

ตารางที่ 7

ข้อมูลนักเรียน ปีการศึกษา 2563 จำแนกตามระดับชั้น จำนวนห้องและเพศ

ข้อมูล 17 กรกฎาคม 2563

ชั้น	ม.1			ม.2			ม.3			ม.4			ม.5			ม.6		
	ห้อง	ช	ญ	ร	ช	ญ	ร	ช	ญ	ร	ช	ญ	ร	ช	ญ	ร	ช	ญ
1	13	27	40	13	32	45	15	27	42	8	32	40	7	38	45	5	36	41
2	13	27	40	14	31	45	15	28	43	8	32	40	8	34	42	6	36	42
3	15	25	40	20	25	45	14	28	42	14	25	39	7	34	41	9	33	42
4	14	25	39	18	26	44	15	27	42	12	28	40	9	35	44	8	35	43
5	14	26	40	22	23	45	14	25	39	8	32	40	9	34	43	9	33	42
6	15	25	40	19	26	45	13	27	40	10	30	40	13	27	40	8	34	42
7	14	26	40	20	23	43	16	25	41	17	23	40	8	27	35	5	28	33
8	14	26	40	21	24	45	14	27	41	17	23	40	0	32	32	11	31	42
9	15	25	40	20	25	45	15	27	42	17	23	40	21	23	44	19	21	40
10	18	18	36	9	27	36	19	17	36	17	23	40	15	23	38	18	21	39
11	18	12	30	12	20	32	11	19	30	6	30	36	19	22	41	17	20	37
12										7	29	36	16	29	45	15	20	35
13										15	15	30	9	21	30	9	22	31
14										7	23	30	16	15	31	11	15	26
15										6	20	26	6	13	19	3	14	17
รวม	163	262	425	188	282	470	161	277	438	169	388	557	163	407	570	153	399	552

ชั้น-เพศ	ชาย	หญิง	รวมทั้งสิ้น	ห้อง King	1/1,1/2	2/1,2/2	3/5,3/6
มัธยมศึกษาตอนต้น	512	821	1,333	ห้อง King	4/3,4/4	5/4,5/5	6/1,6/2
มัธยมศึกษาตอนปลาย	485	1,194	1,679	EP	1/11	2/11	3/11
รวม	997	2,015	3,012	MAT	1/10	2/10	3/10
				CHJA	4/11	5/8	6/8
				LAW	4/12		
				SMTE	4/13	5/13	6/13
				MEPS	4/14	5/14	6/14
				MEPE	4/15	5/15	6/15

ตารางที่ 8

แสดงการเปรียบเทียบจำนวนนักเรียนโรงเรียนสตรีสิริเกศ ปีการศึกษา 2546 – 2563

ปีการศึกษา	จำนวนนักเรียน (คน)			เพิ่มขึ้น		ลดลง	
	ชาย	หญิง	รวม	จำนวน	ร้อยละ	จำนวน	ร้อยละ
2548	1,140	1,951	3,091	-	-	1	0.03
2549	1,136	1,957	3,093	3	0.09	-	-
2550	1,117	1,976	3,093	-	-	-	-
2551	1,159	2,072	3,231	138	4.27	-	-
2552	1,127	2,166	3,293	62	0.03	-	-
2553	1,253	2,369	3,622	329	9.08	-	-
2554	1,248	2,470	3,718	96	2.58	-	-
2555	1,166	2,445	3,611	-	-	107	2.96
2556	1,024	2,279	3,303	-	-	308	9.32
2557	933	2,111	3,044	-	-	259	8.50
2558	881	2,023	2,904	-	-	140	4.82
2559	870	1,953	2,823	-	-	81	2.87
2560	911	1,990	2,901	78	2.76	-	-
2561	940	2,005	2,945	44	1.52	-	-
2562	998	2,069	3,067	122	4.14	-	-
2563	997	2,015	3,012	-	-	55	1.79

ตารางที่ 9

แสดงรายงานผลการทดสอบทางการศึกษาระดับชาติขั้นพื้นฐาน(O-NET)

มัธยมศึกษาปีที่ 3 ปีการศึกษา 2560 – 2562

สถานศึกษา	ปีการศึกษา 2560	ปีการศึกษา 2561	ปีการศึกษา 2562	ปีการศึกษา 2563
[33012002] สตรีสิริเกศ	40.04	44.58	43.05	41.60
ระดับ สพฐ.	27.59	37.71	36.52	36.33
ระดับประเทศ	27.46	37.50	36.30	36.01

ตารางที่ 10

แสดงรายงานผลการทดสอบทางการศึกษาระดับชาติขั้นพื้นฐาน(O-NET)

มัธยมศึกษาปีที่ 6 ปีการศึกษา 2560 – 2562

สถานศึกษา	ปีการศึกษา 2560	ปีการศึกษา 2561	ปีการศึกษา 2562	ปีการศึกษา 2563
[33012002] สตรีสิริเกศ	33.51	35.57	32.66	35.64
ระดับ สพฐ.	33.41	35.32	32.62	34.13
ระดับประเทศ	33.23	35.02	32.34	33.79

แผนภูมิเปรียบเทียบคะแนนเฉลี่ยผลการทดสอบทางการศึกษาระดับชาติขั้นพื้นฐาน (O-NET)

มัธยมศึกษาปีที่ 3 และ 6 ปีการศึกษา 2560 – 2562

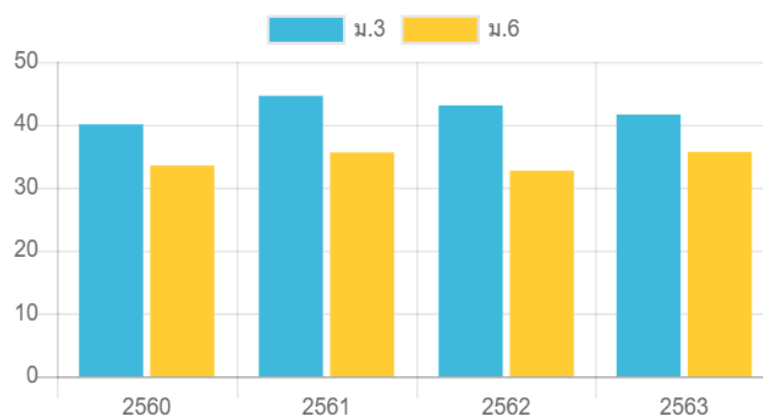

ตารางที่ 11

ตารางเปรียบเทียบผลสัมฤทธิ์ทางการเรียนของนักเรียนที่มีผลการเรียนระดับ 3 ขึ้นไป
ปีการศึกษา 2561 - 2563 จำแนกตามกลุ่มสาระการเรียนรู้

กลุ่มสาระการเรียนรู้	ร้อยละของนักเรียนที่มีผลการเรียนระดับ 3 ขึ้นไป		
	ปีการศึกษา 2561	ปีการศึกษา 2562	ปีการศึกษา 2563
ภาษาไทย	77.72	77.94	78.46
คณิตศาสตร์	54.64	55.37	59.21
วิทยาศาสตร์	74.90	78.24	81.14
สังคมศึกษา ศาสนา และ วัฒนธรรม	79.41	79.97	81.32
สุขศึกษาและพลศึกษา	86.93	93.83	92.85
ศิลปะ	86.64	76.80	81.33
การงานอาชีพและเทคโนโลยี	78.35	84.99	85.05
ภาษาต่างประเทศ	67.16	68.56	69.52
รวม 8 กลุ่มสาระ	73.72	75.93	77.04

แผนภูมิเปรียบเทียบผลสัมฤทธิ์ทางการเรียนของนักเรียนที่มีผลการเรียนระดับ 3 ขึ้นไป
ปีการศึกษา 2561 - 2563 จำแนกตามกลุ่มสาระการเรียนรู้

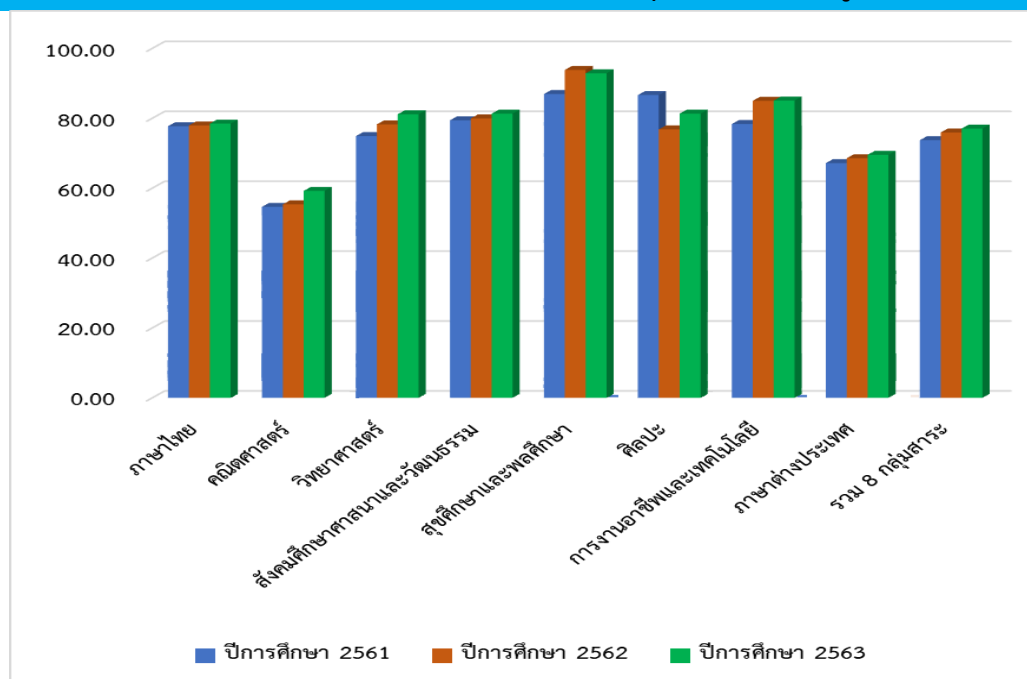

รายนามนักเรียนโรงเรียนสตรีสิริเกศที่มีสิทธิเข้าศึกษาต่อระดับอุดมศึกษา ปี 2564

ข้อมูล ณ วันที่ 18 มิถุนายน 2564

มหาวิทยาลัยอุบลราชธานี

1. อธิศักดิ์ อินทร์งาม คณะวิศวกรรมศาสตร์
2. ชนกานต์ ศรีวงษา คณะศิลปศาสตร์ หลักสูตรศึกษาศาสตร์
3. อัจริยา สังข์ทอง คณะเภสัชศาสตร์
4. ธนภัทร ครุฑรัมย์ คณะวิศวกรรมศาสตร์
5. อภิญญา แสงอรุณ คณะเกษตรศาสตร์
6. ชัชฎาภรณ์ การุณ คณะศิลปศาสตร์
7. ปรีดาวรรณ ขวัญอ่อน ครุศาสตร์
8. สุชาญา ไชยนรา คณะบริหาร
9. ชนิศรา เกษกุล คณะศิลปะประยุกต์และสถาปัตยกรรมศาสตร์

มหาวิทยาลัยราชภัฏชัยภูมิ

1. กุลภัสสร พรหมทัต คณะพยาบาลศาสตร์

มหาวิทยาลัยราชภัฏศรีสะเกษ

2. คุณานนต์ ธงภักดิ์ คณะนิติศาสตร์
3. สุพรรณษา ณะเกิงสุข คณะครุศาสตร์
4. ภัทรพร รินทร์ คณะบริหารศาสตร์
5. ณัฐสุดา ถนอมสัจย์
6. ศิริลักษณ์ บุญทูล คณะวิทยาลัยกฎหมายและการปกครอง
7. มนทิรา เรืองสัจย์ คณะบริหารธุรกิจ

มหาวิทยาลัยราชภัฏสวนสุนันทา

1. กชพร ธนินบุญรัตน์ คณะมนุษยศาสตร์และสังคมศาสตร์
2. วราทิพย์ บุตดีสุข คณะมนุษยศาสตร์

มหาวิทยาลัยรังสิต

1. วิชเทพ บุญกะนันท์ วิศวกรรมยานยนต์-นิติศาสตร์

มหาวิทยาลัยราชภัฏสุรินทร์

2. พรพิมล นามวงศ์ คณะมนุษยศาสตร์และสังคมศาสตร์
3. สุพรรณษา ณะเกิงสุข คณะครุศาสตร์

มหาวิทยาลัยเทคโนโลยีราชมงคลธัญบุรี

1. อทิตยา พรรณา คณะบริหารธุรกิจ

มหาวิทยาลัยอีสเทิร์นเอเซีย

2. จิรภา นามวงษ์ พยาบาลศาสตร์

มหาวิทยาลัยเทคโนโลยีสุรนารี

1. ศุภเดช คณะวิศวกรรมศาสตร์
2. ภัควลัญชญ์ แสงวงศ์ สำนักวิชาเทคโนโลยีการเกษตร

วิทยาลัยการสาธารณสุขสิรินธร จังหวัดอุบลราชธานี

1. วิชา งามสุข คณะสาธารณสุขศาสตร์และสหเวชศาสตร์
2. สุวพิชญ์ ไชยเพชร คณะสาธารณสุขศาสตร์

มหาวิทยาลัยราชภัฏบุรีรัมย์

1. สุชญญา ทรงจิตรคณะวิทยาการจัดการ
2. ศิริรัตน์ โพธิ์งาม คณะวิทยาการจัดการ

มหาวิทยาลัยเฉลิมกาญจนา

1. ชนินาถ จันทรัสสะ คณะพยาบาลศาสตร์

มหาวิทยาลัยแม่ฟ้าหลวง

1. รัชนิกร เรืองศรี คณะสาธารณสุขศาสตร์และสิ่งแวดล้อม

มหาวิทยาลัยขอนแก่น

1. วชิรญาณ พันธุ์สวัสดิ์ การเป็นผู้ประกอบการระหว่างประเทศ

มหาวิทยาลัยราชภัฏบ้านสมเด็จเจ้าพระยา

1. ชนนันท์ โทมร คณะวิทยาศาสตร์และเทคโนโลยี



ภาคผนวก

คณะผู้จัดทำ



คณะกรรมการดำเนินงาน

คณะกรรมการที่ปรึกษา

- | | |
|-----------------------------|---|
| 1. นายสมศักดิ์ นันทวิสิทธิ์ | ผู้อำนวยการโรงเรียนสตรีศรีสะเกษ |
| 2. นายเทพทาทาน สีแก้ว | รองผู้อำนวยการกลุ่มบริหารงานงบประมาณและแผนงาน |
| 3. นายนิธิต สายเชื้อ | รองผู้อำนวยการกลุ่มบริหารงานทั่วไป |
| 4. นายปภีรนนัน นามจันทร์ | รองผู้อำนวยการกลุ่มบริหารงานบุคคล |
| 5. นายทศวัฒน์ โพธิ์ชัย | รองผู้อำนวยการกลุ่มบริหารงานวิชาการ |

คณะกรรมการดำเนินงาน

- | | |
|----------------------------|---------------------|
| 1. นายเทพทาทาน สีแก้ว | ประธานกรรมการ |
| 2. นางโสภกา พิเศษโสภณ | รองประธานกรรมการ |
| 3. นางบุษกรรณ์ พรหมพิลา | รองประธานกรรมการ |
| 4. นางไพลี จันทร์นิยม | กรรมการ |
| 5. นายภูเบศ เศรษฐบุต | กรรมการ |
| 6. นางสาววนิดา ศรีชัยรัตน์ | กรรมการ |
| 7. นางสาวสุวิมล โคตรสมบัติ | กรรมการและเลขานุการ |