

# แผนปฏิบัติการ

ปีงบประมาณ พ.ศ. 2566



งานแผนงานและงบประมาณ  
กลุ่มบริหารงานงบประมาณและแผนงาน

โรงเรียนสตรีศรีสะเกษ  
อำเภอเมืองศรีสะเกษ จังหวัดศรีสะเกษ  
สำนักงานเขตพื้นที่การศึกษามัธยมศึกษาศรีสะเกษ ยโสธร



## คำนิยม

โรงเรียนสตรีสิริเกศ เป็นโรงเรียนยอดนิยมของผู้ปกครอง และชุมชนในด้านการจัดการเรียนการสอน มีนักเรียนที่จะเข้าศึกษาต่อในแต่ละปีการศึกษาเป็นจำนวนมาก ในการดำเนินกิจกรรมทุกกิจกรรมจึงเป็นที่สนใจของผู้ปกครอง และชุมชน ในนามของคณะกรรมการสถานศึกษา ได้มีส่วนร่วมในการให้คำปรึกษาในการจัดทำแผนปฏิบัติการประจำปีงบประมาณ 2566 และได้เสนอความคิดเห็น กำกับ ติดตามดูแล และตรวจสอบอย่างใกล้ชิด เพื่อให้โรงเรียนดำเนินงานตามแผนปฏิบัติการ บรรลุวัตถุประสงค์ตรงตามนโยบายที่ได้กำหนดไว้

  
นายรัตนชาติ ดาวัลย์

ประธานกรรมการสถานศึกษาขั้นพื้นฐานโรงเรียนสตรีสิริเกศ

## ความเห็นชอบ

ในนาม คณะกรรมการสถานศึกษาขั้นพื้นฐานโรงเรียนสตรีศรีเกศ เห็นชอบ  
แผนปฏิบัติการประจำปีงบประมาณ 2566 ของโรงเรียนสตรีศรีเกศ เพื่อใช้เป็นแนวทาง  
ในการจัดการศึกษาของโรงเรียนในปีงบประมาณ 2566 ในระหว่างวันที่ 1 ตุลาคม 2565 ถึง  
วันที่ 30 กันยายน 2566

(ลงชื่อ)



(นายรัตนชาติ ดาววัลย์)

ประธานกรรมการสถานศึกษาขั้นพื้นฐานโรงเรียนสตรีศรีเกศ

## บทนำ

แผนปฏิบัติการ นับว่าเป็นสิ่งสำคัญอย่างยิ่งในการบริหารจัดการ โรงเรียนสตรีสิริเกศ ได้จัดทำแผนปฏิบัติการ ประจำปีงบประมาณ 2566 ขึ้น เพื่อใช้เป็นแนวทางในการดำเนินงานของกลุ่มบริหารงาน งาน กลุ่มสาระฯ ต่างๆ ในโรงเรียน อันจะก่อให้เกิดประโยชน์ในการพัฒนาการเรียน การสอน และการพัฒนาโรงเรียนในด้านต่างๆ โรงเรียนได้นำเอาแนวทางการบริหารจัดการศึกษาตาม พระราชบัญญัติการศึกษาแห่งชาติ พ.ศ. 2542 นโยบายของรัฐบาล ยุทธศาสตร์ของกระทรวงศึกษาธิการ ในการจัดการศึกษา และกลยุทธ์ของสำนักงานคณะกรรมการการศึกษาขั้นพื้นฐาน นโยบาย กลยุทธ์ จุดเน้น ของผู้อำนวยการสำนักงานเขตพื้นที่การศึกษามัธยมศึกษาศรีสะเกษ ยโสธร ประจำปีงบประมาณ 2566 ในการกำหนดนโยบายของโรงเรียน โดยยึดวิสัยทัศน์ พันธกิจ เป้าประสงค์และกลยุทธ์ของ โรงเรียนในการดำเนินการจัดทำแผนปฏิบัติการของโรงเรียน

โรงเรียนสตรีสิริเกศ ขอขอบคุณคณะกรรมการและเจ้าหน้าที่ที่เกี่ยวข้องทุกคน ที่มีส่วนช่วยให้การจัดทำแผนปฏิบัติการเล่มนี้สำเร็จด้วยดี แลขอให้กลุ่มบริหารงาน งาน กลุ่มสาระฯ ได้ยึดปฏิบัติให้ เป็นไปตามแผนที่กำหนดไว้ โดยมีการกำกับ ติดตามตรวจสอบ และการประเมินผลอย่างต่อเนื่อง เพื่อให้ บรรลุเป้าหมายในการจัดการศึกษาของโรงเรียนต่อไป

(นายภูมิภัทร มาลี)  
ผู้อำนวยการโรงเรียนสตรีสิริเกศ

## สารบัญ

เรื่อง	หน้า
ความเห็นชอบ	
คำนิยม	
บทนำ	
ส่วนที่	
1 บทนำ.....	1
1. ข้อมูลสถานศึกษา.....	1
2. ข้อมูลนักเรียน.....	8
3. ข้อมูลบุคลากร.....	10
4. ข้อมูลดีเด่นปีงบประมาณ 2565.....	11
5. ข้อมูลเกี่ยวกับทรัพยากร.....	21
6. สภาพชุมชนโดยรอบ.....	22
7. แหล่งเรียนรู้.....	22
2 ทิศทางการพัฒนาคุณภาพการจัดการศึกษาของโรงเรียน.....	23
3 กลยุทธ์การพัฒนาคุณภาพการจัดการศึกษาของโรงเรียน.....	28
4 งบประมาณปีงบประมาณ 2566 .....	48
ประมาณการเงินงบประมาณปี 2566.....	48
รายละเอียดงบประมาณ กลุ่มบริหารงาน งาน และ กลุ่มสาระ.....	56
5 การกำกับ ติดตาม ประเมินผล และรายงาน.....	201
ภาคผนวก	
คณะกรรมการจัดทำแผนปฏิบัติการ ประจำปีงบประมาณ 2566	
คณะกรรมการดำเนินงานตามแผนปฏิบัติการ ประจำปีงบประมาณ 2566	

# ส่วนที่ 1

## บทนำ

### 1. ข้อมูลสถานศึกษา

#### 1.1 ข้อมูลทั่วไป

สถานที่ตั้ง บ้านเลขที่ 879 ถนนปลัดมณฑล ตำบลเมืองใต้ อำเภอเมือง จังหวัดศรีสะเกษ รหัสไปรษณีย์ 33000 โทรศัพท์ 0 4561 2868 โทรสาร 0 4562 0642 เว็บไซต์ www.ssk.ac.th

สังกัด สำนักงานเขตพื้นที่การศึกษามัธยมศึกษา เขต 28 สำนักงานคณะกรรมการการศึกษาขั้นพื้นฐาน กระทรวงศึกษาธิการ

#### บริเวณโรงเรียน

แบ่งเป็น 4 ส่วน คือ

- สตรีสิริเกศ 1 มีพื้นที่ 9 ไร่ 1 งาน 35.7 ตารางวา
- สตรีสิริเกศ 2 มีพื้นที่ 13 ไร่ 3 งาน 32.0 ตารางวา
- บ้านพักศึกษาธิการจังหวัดมีพื้นที่ 3 ไร่ 1 งาน 76.8 ตารางวา
- คณะกรรมการสถานศึกษาดำเนินการจัดซื้อที่ดินจากนางประนอม หม้อทิพย์ และมอบให้โรงเรียน พื้นที่ 37.5 ตารางวา รวมมีพื้นที่ 26 ไร่ 2 งาน 82 ตารางวา

#### 1.2 ประวัติ

อดีต นักเรียนของโรงเรียนสตรีประจำจังหวัดศรีสะเกษ เรียนร่วมกับนักเรียนชายของโรงเรียนศรีสะเกษวิทยาลัย ต่อมากระทรวงศึกษาธิการได้แยกนักเรียนออกจากโรงเรียนศรีสะเกษวิทยาลัย

- พ.ศ. 2482 - ตั้งเป็นโรงเรียนสตรีประจำจังหวัดศรีสะเกษ ขณะนั้นมีครู 7 คน มีนักเรียนชั้น ป.3 , ป.4 และ ม.1 (ม.1 รับนักเรียนหญิงล้วน ส่วน ป.3 และ ป.4 รับทั้งชายและหญิง)
- พ.ศ. 2499 - พระบาทสมเด็จพระเจ้าอยู่หัวภูมิพลอดุลยเดช และสมเด็จพระนางเจ้าสิริกิติ์พระบรมราชินีนาถ ได้พระราชทานทรัพย์ส่วนพระองค์ในการพัฒนาโรงเรียน และพระราชทานนาม “ สิริเกศ ” จึงได้เปลี่ยนชื่อจากโรงเรียนสตรีประจำจังหวัดศรีสะเกษ เป็นโรงเรียนสตรีสิริเกศ
- พ.ศ. 2517 - โรงเรียนเข้าร่วมโครงการ ค.ม.ภ. 2 เพื่อให้โรงเรียนมีการพัฒนาด้านวิชาการบุคลากร และอาคารสถานที่ เจริญก้าวหน้าทัดเทียมกับโรงเรียนมัธยมศึกษาในส่วนกลาง และดำเนินการสอนตามหลักสูตร
- พ.ศ. 2518 - โรงเรียนเปิดสอนในระดับชั้นมัธยมศึกษาตอนปลาย
- พ.ศ. 2520 - ได้รับอาคารสถานที่จากโรงเรียนศรีสะเกษวิทยาลัย ซึ่งย้ายออกไปอยู่สถานที่ใหม่ทำให้โรงเรียนสตรีสิริเกศมีอาคารสถานที่เพิ่มขึ้น โรงเรียนสตรีสิริเกศจึงมีบริเวณ 2 ส่วน คือ ด้านสตรีสิริเกศ 1 และด้านสตรีสิริเกศ 2

- พ.ศ. 2521 - ได้รับงบประมาณเงินกู้จากธนาคารโลก เป็นเงิน 6,444,000 บาท (หกล้านบาทสี่แสนสี่หมื่นสี่พันบาทถ้วน) เพื่อต่อเติมอาคารเรียน สร้างอาคารเรียนแบบ 318 โรงฝึกงาน ห้องน้ำห้องส้วมและปรับปรุง บริเวณโรงเรียน ทำเสร็จเมื่อวันที่ 20 ธันวาคม พ.ศ. 2521
- พ.ศ. 2524 - ได้รับอนุญาตก่อตั้งสมาคมผู้ปกครองและครูโรงเรียนสตรีสิริเกศ
- พ.ศ. 2525 - ได้รับอนุญาตจัดตั้งสมาคมศิษย์เก่าโรงเรียนสตรีสิริเกศ พ.ศ. 2527  
- ได้รับอนุญาตจัดตั้งมูลนิธิสิริเกศ
- พ.ศ. 2528 - ได้รับอนุญาตให้เปิดสอนแบบสหศึกษาทั้งในระดับชั้นมัธยมศึกษา ตอนต้นและระดับมัธยมศึกษาตอนปลาย
- พ.ศ. 2529 - ได้รับคัดเลือกจากกระทรวงศึกษาธิการ ให้เป็นโรงเรียนที่ได้รับรางวัล พระราชทานระดับมัธยมศึกษา ประเภทโรงเรียนขนาดใหญ่
- พ.ศ. 2530 - ได้รับคัดเลือกให้เป็นโรงเรียนผู้นำการใช้หลักสูตร
- พ.ศ. 2531 - ได้รับงบประมาณจากกระทรวงศึกษาธิการ เพื่อก่อสร้าง อาคารเรียน 216 ล
- พ.ศ. 2532 - ได้รับแต่งตั้งให้เป็นหน่วยบริการแนะแนวประจำจังหวัดศรีสะเกษ  
- ได้รับคัดเลือกให้เป็นศูนย์พัฒนาการเรียนการสอนวิชาภาษาอังกฤษ ของจังหวัดศรีสะเกษ (ERIC)
- พ.ศ. 2533 - ได้รับคัดเลือกให้เป็นโรงเรียนแม่แบบการแนะแนวอาชีพ
- พ.ศ. 2534 - ได้รับงบประมาณจากกระทรวงศึกษาธิการ เพื่อสร้างอาคารโรงอาหาร หอประชุมแบบ(พิเศษ)101 ล/27 ใช้เป็นหอประชุมโรงอาหาร  
- ได้รับคัดเลือกให้เป็นโรงเรียนพัฒนาห้องสมุดดีเด่นตามนโยบาย ของกรมสามัญศึกษา
- พ.ศ. 2537 - ได้รับคัดเลือกจากกระทรวงศึกษาธิการ ให้เป็นโรงเรียนที่ได้รับรางวัล พระราชทานระดับมัธยมศึกษา ประเภทสถานศึกษาขนาดใหญ่
- พ.ศ. 2539 - ได้รับคัดเลือกให้เป็นโรงเรียนในโครงการปฏิรูปการศึกษา ของกระทรวงศึกษาธิการ  
- ได้รับคัดเลือกให้เป็นโรงเรียนในโครงการห้องสมุดเฉลิมพระเกียรติกาญจนาภิเษก
- พ.ศ. 2541 - ได้รับคัดเลือกให้เป็นที่ตั้งของสำนักงานสหวิทยาเขตสิริเกศ  
- ได้รับคัดเลือกให้เป็นที่ตั้งของสำนักงานกลุ่มโรงเรียนมัธยมศึกษา จังหวัดศรีสะเกษ กลุ่มที่ 9  
- ได้รับคัดเลือกให้เป็นที่ตั้งของสำนักงานกลุ่มโรงเรียนมัธยมศึกษา กรมสามัญศึกษา จังหวัดศรีสะเกษ กลุ่มที่ 2  
- ได้รับคัดเลือกให้เป็นศูนย์ภาษาสากล ตามโครงการพัฒนาการเรียน การสอน ภาษาสากล โรงเรียนมัธยมศึกษา กรมสามัญศึกษา
- พ.ศ. 2542 - ได้รับคัดเลือกจากกระทรวงศึกษาธิการให้เป็นโรงเรียนสีขาว เฉลิมพระเกียรติพลอดิยาเสพติด

- ได้รับคัดเลือกจากสถาบันส่งเสริมการสอนวิทยาศาสตร์และเทคโนโลยี (สสวท.) ให้เป็นโรงเรียนนำร่องการใช้กิจกรรมประกอบการเรียนวิชา คณิตศาสตร์ ระดับมัธยมศึกษาตอนต้น
  - ได้ก่อตั้งมูลนิธิหม่อมคำเมียง ชุมพล ณ อยุธยา
- พ.ศ. 2543 - ได้รับคัดเลือกจากกระทรวงศึกษาธิการ ให้เป็นโรงเรียนต้นแบบ ของกรมสามัญศึกษา กระทรวงศึกษาธิการ
- ได้รับคัดเลือกเป็นโรงเรียนในโครงการโรงเรียนปฏิรูปการเรียนรู้ เพื่อพัฒนาคุณภาพผู้เรียน ของคณะกรรมการการศึกษาแห่งชาติ
  - ได้รับคัดเลือกเป็นโรงเรียนในโครงการโรงเรียนชุมชนสร้างสรรค์ สิ่งแวดล้อมดีเด่นเฉลิมพระเกียรติ ของสมาคมสร้างสรรค์ไทย
- พ.ศ. 2544 - ได้รับคัดเลือกจากสถาบันส่งเสริมการสอนวิทยาศาสตร์และเทคโนโลยี (สสวท.) ให้เป็นโรงเรียนแกนนำการใช้เครื่องคิดเลขกราฟิกในการจัด กิจกรรมการเรียนการสอนคณิตศาสตร์
- พ.ศ. 2545 - ได้รับคัดเลือกจากกรมสามัญศึกษา ให้เป็นโรงเรียนแกนนำการใช้ หลักสูตรการศึกษาขั้นพื้นฐาน
- ได้รับคัดเลือกจากกรมสามัญศึกษา ให้เป็นโรงเรียนต้นแบบโครงการ ฝึกรอบรมหลักสูตรผู้บริหารสถานศึกษาต้นแบบ (ตามที่ อ.ก.ค. กรมสามัญศึกษากำหนด) ของจังหวัดศรีสะเกษ จำนวน 85 โรงเรียน ทั่วประเทศ
- พ.ศ. 2546 - ได้รับคัดเลือกจากกระทรวงศึกษาธิการให้เป็นโรงเรียนจัดการเรียน การสอนโดยใช้ภาษาอังกฤษเป็นสื่อ (English Program)
- ได้รับคัดเลือกจากกระทรวงศึกษาธิการ ให้เป็นโรงเรียนที่ได้รับรางวัล พระราชทานระดับมัธยมศึกษา ประเภทโรงเรียนขนาดใหญ่
- พ.ศ. 2548 - ได้รับจัดสรรงบประมาณจากสำนักงานคณะกรรมการการศึกษา ขั้นพื้นฐาน ในการก่อสร้างอาคารเรียนแบบ 324 ล
- พ.ศ. 2549 - ได้รับคัดเลือกเป็นโรงเรียนต้นแบบบูรณาการเรียนการสอนเพศศึกษา สำนักงานคณะกรรมการการศึกษาขั้นพื้นฐาน
- ได้รับคัดเลือกเป็นโรงเรียนต้นแบบศูนย์พัฒนาการเรียนการสอน ภาษาอังกฤษ(ERIC)
  - ได้รับคัดเลือกเป็นโรงเรียนเครือข่ายแกนนำคุ้มครองสิทธิผู้บริโภค สำนักงานคณะกรรมการคุ้มครองผู้บริโภค
  - โรงเรียนได้รับการรับรองมาตรฐานจากสำนักงานรับรองมาตรฐานและ ประเมินคุณภาพการศึกษา (องค์การมหาชน)
- พ.ศ. 2550 - ได้รับคัดเลือกจากสำนักงานคณะกรรมการการศึกษาขั้นพื้นฐาน ให้เป็นโรงเรียนนำร่องผู้นำการเปลี่ยนแปลงเพื่อรองรับการกระจายอำนาจ
- ได้รับโล่เกียรตินิยม “โครงการลดเมืองร้อนด้วยมือเรา”
- พ.ศ. 2551 - ได้รับคัดเลือกจากสถาบันส่งเสริมการสอนวิทยาศาสตร์ คณิตศาสตร์และ เทคโนโลยี เป็นศูนย์การเรียนรู้คณิตศาสตร์ด้วยโปรแกรม GSP



- ได้ก่อสร้างอาคารศูนย์อาหาร 70 ปี สตรีสิริเกศ  
ด้วยเงินบริจาค จำนวน 8,500,000 บาท
- พ.ศ. 2553 - ได้รับการคัดเลือกจากสำนักงานคณะกรรมการการศึกษาขั้นพื้นฐาน  
เป็นโรงเรียนมาตรฐานสากล (World - Class Standard School)
- พ.ศ. 2554 - โรงเรียนได้รับการรับรองมาตรฐานจากสำนักงานรับรองมาตรฐานและ  
ประเมินคุณภาพการศึกษา (องค์การมหาชน) รอบที่สาม
- พ.ศ. 2558 - โรงเรียนได้รับจัดสรรงบประมาณจากสำนักงานคณะกรรมการการ  
ศึกษาขั้นพื้นฐาน ในการก่อสร้างอาคารเรียนแบบ 324 ล/55-ก ตกเติม  
งบประมาณ 25,680,000 บาท
- พ.ศ. 2559 - โรงเรียนได้รับโล่รางวัลการบริหารจัดการศึกษา ตามเกณฑ์รางวัลคุณภาพ  
แห่งสำนักงานคณะกรรมการการศึกษาขั้นพื้นฐาน หรือ (OBECQA)  
- โรงเรียนได้นำเสนออินทรรศการและผลงานการบริหารจัดการศึกษาคุณภาพ  
ตามเกณฑ์ (OBECQA) ในเวทีแลกเปลี่ยนเรียนรู้โรงเรียนมาตรฐานสากล  
ระดับชาติ
- พ.ศ. 2559 - โรงเรียนได้รับจัดสรรงบประมาณก่อสร้างบ้านพักนักเรียน  
(4 ห้อง แบบกรมอาชีวศึกษา) จำนวน 1 หลัง วงเงิน 1,291,000 บาท
- พ.ศ. 2559 - โรงเรียนได้รับคัดเลือกให้เป็นศูนย์เพื่อนใจ TO BE NUMBER ONE  
ในทูลกระหม่อมหญิงอุบลรัตนราชกัญญา สิริวัฒนาพรรณวดี
- พ.ศ. 2561 - โรงเรียนได้รับบริจาคเงินผ้าป่า จำนวน 8,485,189.60 บาท  
เพื่อการก่อสร้างโดมสตรีสิริเกศ
- พ.ศ. 2562 - โรงเรียนได้รับจัดสรรงบประมาณจากสำนักงานคณะกรรมการ  
การศึกษาขั้นพื้นฐาน ในการก่อสร้างอาคารเรียนแบบ 324 ล/55-ก ตกเติม  
งบประมาณ 25,680,000 บาท  
- โรงเรียนได้รับจัดสรรงบประมาณจากสำนักงานคณะกรรมการการ  
ศึกษาขั้นพื้นฐาน ในการก่อสร้างอาคารเรียนแบบพิเศษ 6 ชั้น  
งบประมาณ 56,951,000 บาท  
- โรงเรียนได้รับจัดสรรงบประมาณจากสำนักงานคณะกรรมการการ  
ศึกษาขั้นพื้นฐาน ในการก่อสร้างบ้านพักผู้บริหาร แบบ 207  
งบประมาณ 948,100 บาท
- พ.ศ. 2563 - โรงเรียนได้รับรางวัลอันทรงคุณค่า สพฐ. OBEC AWARDS ครั้งที่ 10 ปีการศึกษา  
2563 ภาคตะวันออกเฉียงเหนือ สพม. สำนักงานเขตพื้นที่การศึกษามัธยมศึกษา  
ร้อยเอ็ด วันที่ 26-28 สิงหาคม 2564 เป็นตัวแทนเข้าร่วมการประกวดรางวัล  
หน่วยงาน เพื่อรับรางวัลทรงคุณค่า สพฐ.(OBEC AWARDS) ระดับชาติ ครั้งที่ 10  
ปีการศึกษา 2563 ได้รับรางวัลรองชนะเลิศอันดับที่ 2 ระดับเหรียญทอง  
ประเภทสถานศึกษายอดเยี่ยม ประเภทมัธยมศึกษาขนาดใหญ่ ด้านวิชาการ
- พ.ศ. 2564 - โรงเรียนได้รับรางวัลโรงเรียนต้นแบบผู้บำเพ็ญประโยชน์ 4 ดาว ระดับ  
หน่วยสรรหา ประจำปี 2564 โดยสมาคมผู้บำเพ็ญประโยชน์แห่งประเทศไทย  
ในพระบรมราชินูปถัมภ์

- โรงเรียนได้รับการคัดเลือกสถานศึกษา เพื่อรับรางวัลระบบดูแลช่วยเหลือ  
นักเรียน ประจำปี 2564 สำนักงานเขตพื้นที่การศึกษามัธยมศึกษาศรีสะเกษ  
ยโสธร รางวัลเหรียญทอง ระบบดูแลช่วยเหลือนักเรียน สถานศึกษาขนาดใหญ่
- พ.ศ. 2565 - โล่รางวัล พระราชทานจากสมเด็จพระกนิษฐาธิราชเจ้า กรมสมเด็จพระเทพรัตนราชสุดาฯ สยามบรมราชกุมารีการประกวดสวนมนต์หมู่สรรเสริญ  
พระรัตนตรัย ทำนองสรภัญญะ ประเภททีม 5 คน ระดับประเทศ ประจำปี พ.ศ.  
2563 ณ วัดชัยชนะสงคราม (ออนไลน์)
- รางวัลชนะเลิศ ประเภทสตรีทพาเหรด ดิวิชั่น 2 การแข่งขันประกวดวงโยธวาทิต  
โลก จากสมาคมวงโยธวาทิตแห่งประเทศไทย
- ได้รับรางวัลชนะเลิศ การแข่งขันโรลเลอร์สกี ชิงแชมป์ประเทศไทย ประจำปี  
2565 ณ จังหวัดระยอง เป็นตัวแทนประเทศไทย เข้าร่วมแข่งขันโอลิมปิกฤดู  
หนาว ณ ประเทศเกาหลีใต้
- ได้รับรางวัลทรงคุณค่า สพฐ. OBEC AWARDS ครั้งที่ 11 ปีการศึกษา 2564  
ภาคตะวันออกเฉียงเหนือ (ระดับมัธยมศึกษา) "รางวัลชนะเลิศเหรียญทอง"  
โรงเรียนสตรีศรีเกศ สถานศึกษายอดเยี่ยม ประเภทมัธยมศึกษาขนาดใหญ่  
ด้านวิชาการ

# โครงสร้างการบริหารงานโรงเรียนสตรีสิริเกศ จังหวัดศรีสะเกษ

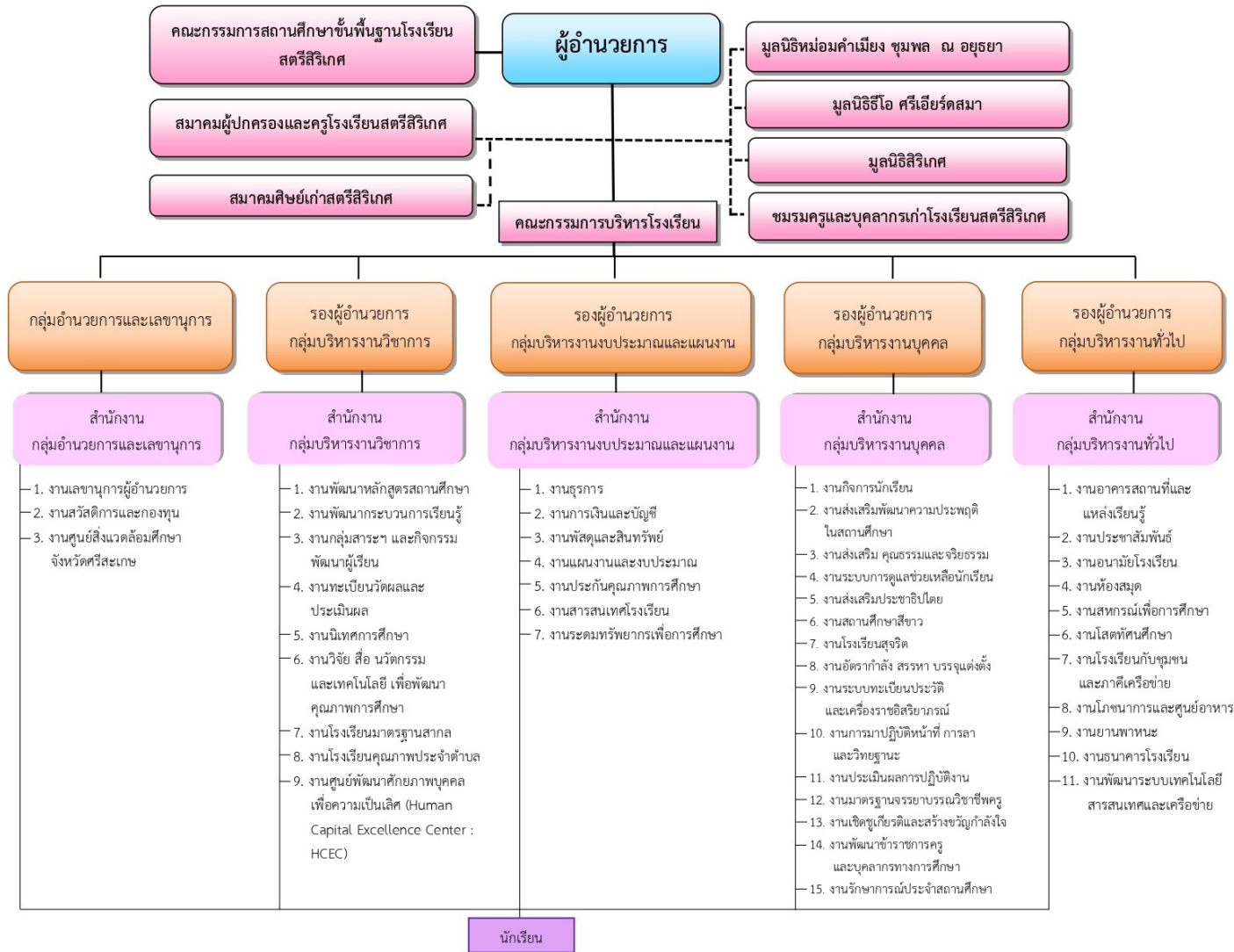

# แผนผังโรงเรียนสตรีสิริเกศ



- สำนักงาน กลุ่มสาระการเรียนรู้
- A1 สำนักงานกลุ่มบริหารงานทั่วไป
  - A1 กลุ่มสาระการเรียนรู้สังคมศึกษา
  - A1 งานแนะแนว
  - A2 กลุ่มสาระการเรียนรู้ภาษาต่างประเทศ
  - A3 สำนักงานผู้อำนวยการ
  - A3 สำนักงานผู้ดูแลบริหารงานงบประมาณ
  - A3 สำนักงานกลุ่มบริหารงานวิชาการ
  - A4 กลุ่มสาระการเรียนรู้วิทยาศาสตร์
  - A5 กลุ่มสาระการเรียนรู้ภาษาอาชีพ
  - A6 กลุ่มสาระการเรียนรู้ภาษาไทย
  - A6 กลุ่มสาระการเรียนรู้คณิตศาสตร์
  - C2 กลุ่มสาระการเรียนรู้ศิลปะ
  - E8 สำนักงานกลุ่มบริหารงานบุคคล

A1 อาคาร 1	B1 ศูนย์กีฬาเฉลิมพระเกียรติ	C1 อาคารเกษตร	D1 ห้องน้ำหญิง	E1 สภานักเรียน	F1 โรงรถนักเรียน
A2 อาคาร 2	B2 ศูนย์อาหาร	C2 อาคารศิลปะ	D2 ห้องน้ำชาย - หญิง	E2 ประชาสัมพันธ์	F2 โรงรถนักเรียน
A3 อาคาร 3	B3 หอประชุมเฉลิมพระเกียรติฯ	C3 อาคารดนตรี	D3 ห้องน้ำหญิง	E3 อาคารทวงชมพู	F3 โรงรถโรงเรียน
A4 อาคาร 4	B4 หอประชุมเกษศิริ	C4 อาคารกิจกรรม	D4 ห้องน้ำชาย - หญิง	E4 อาคารประกันคุณภาพ	F4 โรงรถโรงเรียน
A5 อาคาร 5	B5 อาคารพยาบาล	C6 ศูนย์ภาษาตะวันออก	D5 ห้องน้ำชาย	E5 หอเกียรติยศ	
A6 อาคาร 6	B6 โคมสตรีสิริเกศ	C7 ห้องเรียนวิทยาศาสตร์	D6 ห้องน้ำชาย - หญิง	E6 ศูนย์สิ่งแวดลอม	
A7 อาคาร 7	B7 หอประชุมชมพูขาว		D7 ห้องน้ำหญิง	E7 หอวัฒนธรรม	
A8 อาคารพิเศษ			D8 ห้องน้ำบึงเกาะห	E8 อาคารแสงทอง	
				E9 อาคารมูจเอง	

- G1 บ้านพักครู 1
- G2 บ้านพักครู 2
- G3 บ้านพักศึกษานิเทศ
- G4 แฟลตพนักงาน
- G5 อาคารที่พักรักษา
- G6 บ้านพักเจ้าหน้าที่ 1
- G7 บ้านพักเจ้าหน้าที่ 2
- G8 บ้านพักครู 207

## 2. ข้อมูลนักเรียน

### 2.1 จำนวนนักเรียนปีการศึกษา 2565

ตารางที่ 1 จำนวนนักเรียนจำแนกตามระดับชั้น ห้อง และเพศ ปีการศึกษา 2565

ระดับชั้น	ห้องเรียน		รวม (ห้อง)	ชาย (คน)	หญิง (คน)	รวม (คน)	เฉลี่ย ต่อห้อง
	ปกติ	พิเศษ					
มัธยมศึกษาปีที่ 1	7	4	11	162	257	419	38
มัธยมศึกษาปีที่ 2	9	2	11	186	277	463	42
มัธยมศึกษาปีที่ 3	9	2	11	162	263	427	39
รวม ม.ต้น	25	8	33	510	799	1,309	40
มัธยมศึกษาปีที่ 4	10	5	15	191	383	574	38
มัธยมศึกษาปีที่ 5	10	5	15	193	388	581	39
มัธยมศึกษาปีที่ 6	10	5	15	161	383	544	36
รวม ม.ปลาย	30	15	45	545	1,154	1,699	38
รวมทั้งสิ้น	55	23	78	1,055	1,953	3,008	39

ข้อมูล ณ วันที่ 10 มิถุนายน 2565

## 2.2 ผลสอบระดับชาติขั้นพื้นฐาน (O-NET)

ตารางที่ 2 แสดงผลการทดสอบระดับชาติขั้นพื้นฐาน O-NET ชั้นมัธยมศึกษาปีที่ 3 และ 6  
ปีการศึกษา 2564

วิชา	ชั้นมัธยมศึกษาปีที่ 3			ชั้นมัธยมศึกษาปีที่ 6		
	คะแนนเฉลี่ย ระดับประเทศ	คะแนน เฉลี่ยระดับ โรงเรียน	ร้อยละ คะแนน เฉลี่ย (+สูง/-ต่ำ)	คะแนนเฉลี่ย ระดับประเทศ	คะแนน เฉลี่ยระดับ โรงเรียน	ร้อยละ คะแนน เฉลี่ย (+สูง/-ต่ำ)
ภาษาไทย	51.19	59.29	+8.1	46.4	54.72	+8.32
สังคมศึกษาฯ	-	-	-	36.87	40.36	+3.49
ภาษาอังกฤษ	31.11	37	+5.89	25.56	30.52	+4.96
คณิตศาสตร์	24.47	31.06	+6.59	21.28	24.77	+3.49
วิทยาศาสตร์	31.45	36.09	+4.64	28.65	31.39	+2.74

ที่มา : รายงานสรุปผลการเรียนของงานวัดผล กลุ่มบริหารวิชาการโรงเรียนสตรีศรีสะเกษ

จากตารางที่ 9-10 ผลสัมฤทธิ์ทางการเรียนระดับชาติ O-NET ของโรงเรียนสตรีศรีสะเกษ

มีการพัฒนา และมีคะแนนเฉลี่ยของโรงเรียนสูงกว่าระดับประเทศทุกวิชาและทุกปีการศึกษา

## 3. ข้อมูลบุคลากร ข้อมูล ณ วันที่ 1 พฤศจิกายน 2565

ตารางที่ 3 จำนวนบุคลากรของโรงเรียนสตรีศรีสะเกษ

ตำแหน่ง	จำนวนบุคลากร		
	ชาย	หญิง	รวม
1. ผู้อำนวยการโรงเรียน	1	-	1
2. รองผู้อำนวยการโรงเรียน	3	1	4
3. ครูประจำการ	33	107	140
4. ครูช่วยราชการ	-	1	1
5. พนักงานราชการ	-	2	2
6. ลูกจ้างประจำ	4	-	4
7. ลูกจ้างชั่วคราว			
7.1 ครูจ้างชาวไทย	11	16	27
7.2 ครูจ้างชาวต่างชาติ	6	9	15
7.3 เจ้าหน้าที่สำนักงาน	4	13	17
7.4 พนักงานทำความสะอาด	7	14	21
7.5 ช่างไฟ	1	-	1
7.6 พนักงานรักษาความปลอดภัย	3	-	3
7.7 พนักงานขับรถ	1	-	1
7.8 เจ้าหน้าที่ห้องปฏิบัติการวิทยาศาสตร์	-	1	1
7.9 เจ้าหน้าที่โสตทัศนูปกรณ์	1	-	1
รวม	74	165	239
คิดเป็นร้อยละ	30.96	69.04	100

ตารางที่ 4 แสดงจำนวนผู้บริหาร ครู และบุคลากรตามวุฒิการศึกษา

บุคลากร	ปริญญาเอก	ปริญญาโท	ปริญญาตรี	ต่ำกว่าปริญญาตรี	รวม
1. ผู้บริหาร	2	3	-	-	5
2. ครูประจำการ	2	79	59	-	140
3. ครูช่วยราชการ	-	-	1	-	1
4. พนักงานราชการ	-	1	1	-	2
5. ลูกจ้างประจำ	-	-	-	4	4
6. ลูกจ้างชั่วคราว	-	-	62	25	87
รวม	4	83	123	29	239
คิดเป็นร้อยละ	1.67	34.72	53.71	12.13	100

#### 4. ข้อมูลผลงานดีเด่น

ผลงานดีเด่นของโรงเรียน



โรงเรียนได้รับรางวัลอันทรงคุณค่า สพฐ. (OBEC AWARDS) ระดับชาติ ครั้งที่ 10 ปีการศึกษา 2563 รางวัลรองชนะเลิศระดับเหรียญทอง สถานศึกษายอดเยี่ยม ประเภทมัธยมศึกษาขนาดใหญ่ ด้านวิชาการ

ผลงานดีเด่นของผู้บริหาร



รางวัลทรงคุณค่า สพฐ. (OBEC AWARDS) ระดับชาติ ปีการศึกษา 2563

ผู้บริหารที่ได้รับรางวัล	รางวัล	รางวัล/ประเภท
นายสมศักดิ์ นันทวิสิทธิ์	รางวัลรองชนะเลิศระดับเหรียญทอง	ประเภทผู้อำนวยการสถานศึกษายอดเยี่ยม ระดับมัธยมศึกษาขนาดใหญ่ ด้านวิชาการ
นายนิธิศ สายเชื้อ	รางวัลรองชนะเลิศระดับเหรียญทอง	ประเภทรองผู้อำนวยการสถานศึกษายอดเยี่ยม ระดับมัธยมศึกษาขนาดใหญ่ ด้านนวัตกรรมและเทคโนโลยีเพื่อการเรียนการสอน (ตัวแทนเข้าร่วมประกวดระดับชาติ)
นายเทพปทาน สีแก้ว	รางวัลรองชนะเลิศระดับเหรียญเงิน	ประเภทรองผู้อำนวยการสถานศึกษายอดเยี่ยม ระดับมัธยมศึกษาขนาดใหญ่ ด้านวิชาการ



## ผลงานดีเด่นของครูและบุคลากร

## ระดับชาติ



รางวัลทรงคุณค่า สพฐ. (OBEC AWARDS) ระดับชาติ ครั้งที่ 10 ประจำปีการศึกษา

2563

ผู้ที่ได้รับรางวัล	รางวัล	รางวัล/ประเภท
นางวิไล กุญแก้ว	รางวัลชนะเลิศ ระดับเหรียญทอง	ประเภท ครูผู้สอนยอดเยี่ยม ระดับมัธยมศึกษาตอนปลาย กิจกรรมเพื่อสังคมและสาธารณประโยชน์ ด้านบริหาร การจัดการ
นางนิธินันท์ ธนะจิตต์สิน	รางวัลรองชนะเลิศ ระดับเหรียญทอง	ประเภท ครูผู้สอนยอดเยี่ยม ระดับมัธยมศึกษาตอนต้น กลุ่มสาระการเรียนรู้สังคมศึกษา ด้านนวัตกรรมและเทคโนโลยีเพื่อการเรียนการสอน
นางวลัย นามวงศ์	รางวัลรองชนะเลิศ ระดับเหรียญทอง	ประเภท ครูผู้สอนยอดเยี่ยม ระดับมัธยมศึกษาตอนต้น กลุ่มสาระการเรียนรู้ภาษาต่างประเทศ ด้านบริหารจัดการ
นางวรลักษณ์ สายเชื้อ	รางวัลรองชนะเลิศ ระดับเหรียญทอง	ประเภท ครูผู้สอนยอดเยี่ยม ระดับมัธยมศึกษาตอนต้น กลุ่มวิชาเทคโนโลยี ด้านบริหารจัดการ



การคัดเลือกครูเพื่อรับรางวัลครูต้นแบบการจัดการเรียนรู้บูรณาการทักษะชีวิต ประจำปี

2564 ระดับประเทศ โดยสำนักงานคณะกรรมการการศึกษาขั้นพื้นฐาน

ผู้ที่ได้รับรางวัล	รางวัล	รางวัล/ประเภท
นางกิ่งแก้ว แดงงาม	รางวัลครูต้นแบบ การจัดการเรียนรู้ บูรณาการทักษะ ชีวิต	โครงการบูรณาการยกระดับคุณภาพ ระบบการดูแลช่วยเหลือนักเรียนและเสริมสร้างทักษะชีวิต ประจำปี 2564 ประเภทมัธยมศึกษาปีที่ 4 - 6

## ระดับภาค



การแข่งขันวอลเลย์บอลเยาวชน PEA.U. 18 ปี ชิงชนะเลิศแห่งประเทศไทย ครั้งที่ 17 (ปีที่ 37) ประจำปี 2564 ชิงถ้วยพระราชทานสมเด็จพระกนิษฐาธิราชเจ้า กรมสมเด็จพระเทพรัตนราชสุดาฯ สยามบรมราชกุมารี รอบคัดเลือกภาคตะวันออกเฉียงเหนือ ระหว่างวันที่ 27 พฤศจิกายน - 5 ธันวาคม 2564 ณ สนามโรงเรียนเพชรวิทยาคาร อำเภอภูเขียว จังหวัดชัยภูมิ

ผู้ที่ได้รับรางวัล	รางวัล
นายประโยชน์ ริงซี่	ผู้ฝึกสอนยอดเยี่ยม



การคัดเลือกคัดเลือกครูเพื่อรับรางวัลครูต้นแบบการจัดการเรียนรู้บูรณาการทักษะชีวิต ประจำปี 2564 ระดับภูมิภาค ภาคตะวันออกเฉียงเหนือ โดยสำนักงานคณะกรรมการการศึกษาขั้นพื้นฐาน

ผู้ที่ได้รับรางวัล	รางวัล	รางวัล/ประเภท
นางกิ่งแก้ว แดงงาม	เกียรติบัตร ระดับทอง	ครูต้นแบบการจัดการเรียนรู้บูรณาการทักษะชีวิต ประเภทมัธยมศึกษาปีที่ 4 - 6

## ระดับเขตตรวจราชการ

 การคัดเลือกคัดเลือกครูเพื่อรับรางวัลครูต้นแบบการจัดการเรียนรู้บูรณาการทักษะชีวิต ประจำปี 2564 ระดับเขตตรวจราชการที่ 14 โดยสำนักงานคณะกรรมการการศึกษาขั้นพื้นฐาน

ผู้ที่ได้รับรางวัล	รางวัล	รางวัล/ประเภท
นางกิ่งแก้ว แดงงาม	เกียรติบัตร ระดับทอง ชนะเลิศ	ประเภทมัธยมศึกษาปีที่ 4 – 6 ครูต้นแบบการจัดการเรียนรู้บูรณาการทักษะชีวิต ประจำปี
นางสุกัญญา ทิงาม	เกียรติบัตร ระดับทอง ลำดับที่2	ประเภทมัธยมศึกษาปีที่ 1 – 3 ครูต้นแบบการจัดการเรียนรู้บูรณาการทักษะชีวิต ประจำปี

ระดับจังหวัด

 การประกวดร้องเพลงพร้อมจัดทำมิวสิควิดีโอ “ครูไทยยิ้มได้ เมื่อภัยมา” ระดับจังหวัด ศรีสะเกษ จัดโดยสำนักงานศึกษาธิการจังหวัดศรีสะเกษ

ผู้ที่ได้รับรางวัล	รางวัล	รางวัล/ประเภท
นายสันติราษฎร์ ไพโรป่า	รางวัลชนะเลิศ	การประกวดร้องเพลงพร้อมจัดทำมิวสิควิดีโอ " ครูไทยยิ้มได้ เมื่อภัยมา"

ระดับเขตพื้นที่การศึกษา

 การคัดเลือกคัดเลือกครูเพื่อรับรางวัลครูต้นแบบการจัดการเรียนรู้บูรณาการทักษะชีวิต ประจำปี 2564 ระดับสำนักงานเขตพื้นที่การศึกษามัธยมศึกษาศรีสะเกษ โยโสธร

ผู้ที่ได้รับรางวัล	รางวัล	รางวัล/ประเภท
นางสุกัญญา ทิงาม	เกียรติบัตร ระดับทอง ชนะเลิศ	ประเภทมัธยมศึกษาปีที่ 1 – 3 ครูต้นแบบการจัดการเรียนรู้บูรณาการทักษะชีวิตประจำปี
นางกิ่งแก้ว แดงงาม	เกียรติบัตร ระดับทอง ชนะเลิศ	ประเภทมัธยมศึกษาปีที่ 4 – 6 ครูต้นแบบการจัดการเรียนรู้บูรณาการทักษะชีวิตประจำปี
นางสาวทิพย์รัตน์ กาประสิทธิ์	เกียรติบัตร ระดับทอง ลำดับที่2	ประเภทมัธยมศึกษาปีที่ 4 – 6 ครูต้นแบบการจัดการเรียนรู้บูรณาการทักษะชีวิตประจำปี

 รางวัล"ครูในดวงใจ" ครั้งที่ 19 พ.ศ. 2565 สำนักงานเขตพื้นที่การศึกษามัธยมศึกษา ศรีสะเกษ โยโสธร

ผู้ที่ได้รับรางวัล	รางวัล
นางแดงต้อย ปิ่นทอง	รางวัล "ครูในดวงใจ"

 การสรรหาข้าราชการครูและบุคลากรทางการศึกษาในสถานศึกษาที่มีผลงานเป็นที่  
ประจักษ์เพื่อรับรางวัล “เพชร สพม.ศกยส.” ประจำปี 2564 ในงานวันครู วันที่ 16 มกราคม 2565

ผู้ที่ได้รับรางวัล	รางวัล	รางวัล/ประเภท
นายเทพปทาน สีแก้ว	เพชร สพม.ศกยส.	ประเภทผู้บริหารสถานศึกษาดีเด่น สาขารองผู้อำนวยการโรงเรียน
นายพีระกานต์ หมวดแก้ว	เพชร สพม.ศกยส.	ประเภทครูผู้สอนดีเด่น สาขาผู้สอนกลุ่มสาระการเรียนรู้สุขศึกษาและพลศึกษา
นางอุไรวรรณ เพื่อกำ	เพชร สพม.ศกยส.	ประเภทครูผู้สอนดีเด่น สาขาผู้สอนกลุ่มสาระการเรียนรู้การงานอาชีพ
นายศักดิ์ชาย เกษร	เพชร สพม.ศกยส.	ประเภทครูผู้สอนดีเด่น สาขาผู้สอนกิจกรรมพัฒนาผู้เรียน
นางสาวพัชรา โถทอง	เพชร สพม.ศกยส.	ประเภทบุคลากรทางการศึกษาดีเด่น สาขาบุคลากรทางการศึกษาอื่น/ลูกจ้างประจำ/ พนักงานราชการ
นางสาวปัทมาพร ทิศลี	เพชร สพม.ศกยส.	ประเภทบุคลากรทางการศึกษาดีเด่น สาขาลูกจ้างชั่วคราว

## ผลงานดีเด่นของนักเรียน

## ผลงานด้านวิชาการ

## ระดับนานาชาติ

การแข่งขันตอบปัญหาศีลธรรมโลก The 14<sup>th</sup> World Peace Ethics Contest

(World-PEC) 2021

ประเภท	รางวัล	นักเรียนที่ได้รับรางวัล
Grade 7-9 (English)	World-PEC 20 <sup>th</sup>	เด็กหญิงรัศมิภรณ์ กลิ่นหวล
Grade 10-12 (English)	World-PEC 19 <sup>th</sup> place	นางสาวขวัญจิรา โชติกุล

## ระดับประเทศ

รายชื่อ	รางวัล
นางสาวณัชชา เปี่ยมรัตนชัย	ได้รับคัดเลือกเป็นเด็กและเยาวชนดีเด่น เนื่องในงานวันเด็กแห่งชาติ ประจำปี 2564 ได้รับโล่เกียรตินิยม จาก นายณัฐวุฒิ ทีปสุวรรณ รัฐมนตรีว่าการกระทรวงศึกษาธิการ
เด็กหญิงธีรดา นนทะชาติ	สมาชิกผู้บำเพ็ญประโยชน์ดีเด่น ระดับ 4 ดาว ประจำปี 2564 จาก สมาคมผู้บำเพ็ญประโยชน์แห่งประเทศไทย ในพระบรมราชินูปถัมภ์
เด็กหญิงกัญญาภัทร กมล	ได้รับรางวัลเหรียญทองแดง รายวิชาวิทยาศาสตร์ ระดับมัธยมศึกษาตอนต้น โครงการสอบวัดทักษะวิชาการระดับชาติ (สวช.) พ.ศ.2564 ระดับประเทศ จัดโดย สำนักงานโครงการสอบวัดทักษะวิชาการระดับชาติ ร่วมกับ ภาศิเครือข่ายโรงเรียนทั่วประเทศ
นายเจสัน ชาวสวน	ได้รับรางวัล เกียรติคุณประกาศ สาขาวิชาเคมี การแข่งขันเคมีโอลิมปิกวิชาการระดับชาติ ครั้งที่ 17 วันที่ 18 – 22 ธันวาคม พ.ศ. 2564
เด็กหญิงศุภาวีร์ บันเทิง เด็กหญิงปราณิศา พิลัย เด็กหญิงชาลิสา สมานรัตน์ เด็กหญิงศรัณย์พร พิพัฒน์เยาว์กุล เด็กชายศวิษฐ์ วัฒนบุญชูร	มีผลการทดสอบระดับชาติขั้นพื้นฐาน (O-NET) ประจำปีการศึกษา 2564 สอบได้ 100 คะแนนเต็ม รายวิชาคณิตศาสตร์ ระดับชั้นมัธยมศึกษาปีที่ 3
เด็กหญิงศุภาวีร์ บรรเทิง	มีผลการทดสอบระดับชาติขั้นพื้นฐาน (O-NET) ประจำปีการศึกษา 2564 สอบได้ 100 คะแนนเต็ม รายวิชาวิทยาศาสตร์ ระดับชั้นมัธยมศึกษาปีที่ 3
เด็กหญิงศรัณย์พร พิพัฒน์เยาว์กุล	มีผลการทดสอบระดับชาติขั้นพื้นฐาน (O-NET) ประจำปีการศึกษา 2564 สอบคะแนนสูงสุดระดับจังหวัด รายวิชาภาษาอังกฤษ ระดับชั้นมัธยมศึกษาปีที่ 3

รายชื่อ	รางวัล
นายเจสัน ชาวสวน นายณธินันท์ ป้อมหิน	ได้รับรางวัลเหรียญเงิน การแข่งขันคณิตศาสตร์ประเทศไทย ครั้งที่ 10 ( 10 <sup>th</sup> TMC : Thailand Mathematics Contest ) จัดโดยสมาชิกรัฐสภา TMC ประจำปีประเทศไทย
นายปธานิน ดิยวรรณันท์ นายพิริยวรรช พัทพ์ชัยใหม่ทอง นายภัทรบดินทร์ อัครเกศสกุล นางสาววิศรา ดิยวรรณันท์	ได้รับรางวัลเหรียญทองแดง การแข่งขันคณิตศาสตร์ประเทศไทย ครั้งที่ 10 ( 10 <sup>th</sup> TMC : Thailand Mathematics Contest ) จัดโดยสมาชิกรัฐสภา TMC ประจำปีประเทศไทย
นางสาวปาไลตา ศรีบุญเรือง นางสาวณสิริ เสนาภูติสกุล เด็กหญิงจุฑาศิณี ประมวล	ได้รับรางวัลเหรียญชมเชย การแข่งขันคณิตศาสตร์ประเทศไทย ครั้งที่ 10 ( 10 <sup>th</sup> TMC : Thailand Mathematics Contest ) จัดโดยสมาชิกรัฐสภา TMC ประจำปีประเทศไทย
เด็กชายณธินันท์ ป้อมหิน เด็กชายภัทรบดินทร์ อัครเกศสกุล	ได้รับรางวัลเหรียญเงิน การทดสอบความเป็นเลิศทางคณิตศาสตร์และวิทยาศาสตร์ (TEDET) ประจำปี 2564 จัดโดย ศูนย์ภูมิภาคด้วยสะเต็มศึกษาขององค์การรัฐมนตรีศึกษาแห่งเอเชียตะวันออกเฉียงใต้ (ศูนย์ SEAMEO STEM-ED) ระดับประเทศ
เด็กหญิงศุภาวีร์ บรรเทิง	ได้รับรางวัลเหรียญทองแดง สาขาดาราศาสตร์ มัธยมศึกษาตอนต้น การแข่งขันดาราศาสตร์โอลิมปิกวิชาการระดับชาติ ครั้งที่ 18 (18 <sup>th</sup> Thailand Astronomy Olympiad : TAO) ในพระอุปถัมภ์สมเด็จพระเจ้าพี่นางเธอเจ้าฟ้ากัลยาณิวัฒนา กรมหลวงนราธิวาสราชนครินทร์ (สอวน.) โดยมีสมเด็จพระเทพรัตนราชสุดาฯ สยามบรมราชกุมารี ทรงเป็นองค์ประธานศูนย์โอลิมปิกวิชาการ สอวน. จัดโดย ศูนย์ สอวน. มหาวิทยาลัยวลัยลักษณ์ วันที่ 10 – 15 ตุลาคม พ.ศ. 2564
นายปธานิน ดิยวรรณันท์	ได้รับรางวัลเหรียญทองแดง สาขาดาราศาสตร์ มัธยมศึกษาตอนปลาย การแข่งขันดาราศาสตร์โอลิมปิกวิชาการระดับชาติ ครั้งที่ 18 (18 <sup>th</sup> Thailand Astronomy Olympiad : TAO) ในพระอุปถัมภ์สมเด็จพระเจ้าพี่นางเธอเจ้าฟ้ากัลยาณิวัฒนา กรมหลวงนราธิวาสราชนครินทร์ (สอวน.) โดยมีสมเด็จพระเทพรัตนราชสุดาฯ สยามบรมราชกุมารี ทรงเป็นองค์ประธานศูนย์โอลิมปิกวิชาการ สอวน. จัดโดย ศูนย์ สอวน. มหาวิทยาลัยวลัยลักษณ์ วันที่ 10 – 15 ตุลาคม พ.ศ. 2564
นายนิธิร พรหมพิลา	ได้เข้าร่วม สาขาดาราศาสตร์ มัธยมศึกษาตอนปลาย การแข่งขันดาราศาสตร์โอลิมปิกวิชาการระดับชาติ ครั้งที่ 18 (18 <sup>th</sup> Thailand Astronomy Olympiad : TAO) ในพระอุปถัมภ์สมเด็จพระเจ้าพี่นางเธอเจ้าฟ้ากัลยาณิวัฒนา

รายชื่อ	รางวัล
	<p>กรมหลวงนราธิวาสราชนครินทร์ (สอวน.) โดยมีสมเด็จพระเทพรัตนราชสุดาฯ สยามบรมราชกุมารี ทรงเป็นองค์ประธานศูนย์โอลิมปิกวิชาการ สอวน. จัดโดย ศูนย์ สอวน. มหาวิทยาลัยวลัยลักษณ์ วันที่ 10 – 15 ตุลาคม พ.ศ. 2564</p>
เด็กชายภูรินทร์ รังสี	<p>ได้รับคัดเลือกเป็นผู้แทนศูนย์โอลิมปิก ในโครงการโอลิมปิกวิชาการ สอวน. ประจำปีการศึกษา 2562 สาขาดาราศาสตร์ ระดับ มัธยมศึกษาตอนต้น โดยมูลนิธิส่งเสริมโอลิมปิกวิชาการและพัฒนา มาตรฐานวิทยาศาสตร์ศึกษา ในพระอุปถัมภ์สมเด็จพระเจ้าพี่นางเธอ เจ้าฟ้ากัลยาณิวัฒนา กรมหลวงนราธิวาสราชนครินทร์ (สอวน.) โดยมีสมเด็จพระเทพรัตนราชสุดาฯ สยามบรมราชกุมารี ทรงเป็นองค์ประธาน ศูนย์โอลิมปิกวิชาการ สอวน. มหาวิทยาลัย อุบลราชธานี</p>
นายปธานิน ตยวรรณันท์	<p>ได้รับคัดเลือกเป็นผู้แทนศูนย์โอลิมปิก ในโครงการโอลิมปิกวิชาการ สอวน. ประจำปีการศึกษา 2562 สาขาดาราศาสตร์ ระดับ มัธยมศึกษาตอนปลาย โดยมูลนิธิส่งเสริมโอลิมปิกวิชาการและพัฒนา มาตรฐานวิทยาศาสตร์ศึกษา ในพระอุปถัมภ์สมเด็จพระเจ้าพี่นางเธอ เจ้าฟ้ากัลยาณิวัฒนา กรมหลวงนราธิวาสราชนครินทร์ (สอวน.) โดยมีสมเด็จพระเทพรัตนราชสุดาฯ สยามบรมราชกุมารี ทรงเป็นองค์ประธาน ศูนย์โอลิมปิกวิชาการ สอวน. มหาวิทยาลัย อุบลราชธานี</p>
เด็กหญิงณัฐนิชา อังคสกุลเกียรติ	<p>ได้รับเกียรติบัตรเหรียญทอง ระดับชั้นมัธยมศึกษาตอนต้น โครงการประเมินทักษะภาษาอังกฤษระดับประเทศ ครั้งที่ 2 ประจำปี พ.ศ. 2563 โดย บริษัท อคาเดมิก คอนเทสต์ (ประเทศไทย) จำกัด (Thailand Academic Contest) ประกาศ ณ วันที่ 11 พฤศจิกายน พ.ศ. 2564</p>
เด็กชายธนภฤต ฉัตรอมรภูมิ	<p>ได้รับเกียรติบัตรเหรียญทองแดง ระดับมัธยมศึกษาตอนต้น โครงการประเมินทักษะภาษาอังกฤษระดับประเทศ ครั้งที่ 2 ประจำปี พ.ศ. 2563 โดย บริษัท อคาเดมิก คอนเทสต์ (ประเทศไทย) จำกัด (Thailand Academic Contest) ประกาศ ณ วันที่ 11 พฤศจิกายน พ.ศ. 2564</p>

โครงการแข่งขันคณิตศาสตร์ วิทยาศาสตร์และภาษาอังกฤษ ประจำปี 2564  
(ASMO THAI COMPETITION 2021) จัดโดย ASMO THAI

ประเภท	รางวัล	นักเรียนที่ได้รับรางวัล
วิชาคณิตศาสตร์ ม.2	ชมเชย	เด็กชายณธินันท์ ป้อมหิน เด็กชายทีปกร ผิวงาม เด็กชายธนภัทร นวลรอด เด็กชายธราเทพ ตียวรนนท์ เด็กชายธัญวรัตน์ โมคศิริ เด็กชายธีร์ นามวงศ์ เด็กชายธีรภัทร ปรีชญาประเสริฐ เด็กชายนพรุจ ชื่อดตรงมั่นคง เด็กชายวรโชติ เขาทอง เด็กชายอนรรฆ ตียวรนนท์ เด็กหญิงพิชญาภา พรหมทา เด็กหญิงศรัชญ์ วรรณวงศ์
วิชาคณิตศาสตร์ ม.3	ชมเชย	เด็กหญิงชาลิสา สมานรัตน์ เด็กหญิงศรัชญ์พร พิพัฒน์เยาว์กุล
วิชาวิทยาศาสตร์ ม.1-3	เหรียญเงิน	เด็กหญิงอลิสรา ชาวสวน
	เหรียญทองแดง	เด็กชายภานุวัฒน์ วรรณธรรมปัญญา เด็กหญิงศุภาวีร์ บรรเทียง
วิชาภาษาอังกฤษ ม.1-3	เหรียญทองแดง	เด็กหญิงศรัชญ์พร พิพัฒน์เยาว์กุล
วิชาวิทยาศาสตร์ ม.2	เหรียญทองแดง	เด็กชายณธินันท์ ป้อมหิน
วิชาวิทยาศาสตร์ ม.3	เหรียญเงิน	เด็กหญิงศรัชญ์พร พิพัฒน์เยาว์กุล

การประกวดสวดมนต์หมู่สรรเสริญพระรัตนตรัย ทำนองสรภัญญะ เนื่องในสัปดาห์ส่งเสริมพระพุทธศาสนา วันมาฆบูชา 16 กุมภาพันธ์ 2565 ซึ่งถ้วยรางวัลประทานจากเจ้าพระคุณสมเด็จพระอริยวงศาคตญาณสมเด็จพระสังฆราชสกลมหาสังฆปริณายก จัดโดยวัดวชิรธรรมมาวาส ร่วมกับโรงเรียนเตรียมอุดมศึกษาสุวินทวงศ์ ได้รับรางวัล เหรียญทอง

ประเภท	รางวัล	นักเรียนที่ได้รับรางวัล
การประกวดสวดมนต์หมู่สรรเสริญพระรัตนตรัย ทำนองสรภัญญะ	เหรียญทอง	นางสาวกนกวลัย จันทะพันธ์ นางสาวบุษกร วงศ์ละคร นายปฏิยุทธ์ สายบุตร นายธนากร ศรีกุ่มพันธ์ นายอักรินทร์ ทองไม้

## ผลงานด้านศิลปะ ดนตรี

### ระดับประเทศ

การแข่งขัน TO BE NUMBER ONE STREET DANCE 2021 รุ่นอายุ 14 – 22 ปี งานมหกรรมรวมพลทูปีนัมเบอร์วัน ระดับประเทศ ประจำปี 2564 วันที่ 22 ธันวาคม 2564 ณ อิมแพค อารีน่า เมืองทองธานี ได้รับรางวัลรองชนะเลิศ อันดับ 1

รางวัล	นักเรียนที่ได้รับรางวัล
รองชนะเลิศอันดับ 1	นางสาวพรนภัส สมานชาติ นางสาวนิภาพร บุญสิงห์ นายบุญยวัฒน์ แดงวิบูลย์ นางสาวนิษฐกานต์ คำเพราะ นางสาวพุดิตา วงศ์คำจันทร์ นางสาวสุพิชฌาย์ สังข์กษัตริย์ นางสาวชลิตา พัดทอง นางสาววรัญญา แก้วคำ (ทีม NEXT)

## ผลงานด้านกีฬา

### ระดับประเทศ

การแข่งขันวอลเลย์บอลยุวชน “เอสโกล่า U.16” ชิงแชมป์ประเทศไทย ครั้งที่ 9 (ปีที่ 32) ประจำปี 2564 รอบชิงชนะเลิศแห่งประเทศไทย ชิงถ้วยพระราชทานสมเด็จพระกนิษฐาธิราชเจ้า กรมสมเด็จพระเทพรัตนราชสุดาฯ สยามบรมราชกุมารี ระหว่างวันที่ 22 – 29 ธันวาคม 2564 ณ ศูนย์เยาวชนเทศบาลเมืองสุพรรณบุรี และศูนย์กีฬากรมสามัญ โรงเรียนกรรณสูตศึกษาลัย จังหวัดสุพรรณบุรี

การแข่งขัน	รางวัล	นักเรียนที่ได้รับรางวัล
การแข่งขันวอลเลย์บอลยุวชน “เอสโกล่า U.16” ชิงแชมป์ประเทศไทยรอบชิงชนะเลิศแห่งประเทศไทย	รองชนะเลิศอันดับ 2	นางสาวมัชฌิมา แสงผล นางสาวปวีณธิดา วงศา นางสาวจันทจุฑา ยั่งยืน นางสาวพลอยชนก สิริชัยกาญจน์ นางสาวนวพร บัวพันธ์ นางสาวกนกรัตน์ สังข์แก้ว นางสาวปติตา อามาตยะพันธ์ นางสาวจิตรทิพย์ สมจิตร เด็กหญิงวริศรา พาเชื้อ เด็กหญิงมุกิตา แสงผล เด็กหญิงสุรีพร ปัญญาภักดิ์ เด็กหญิงเนตรนภา ทำานา เด็กหญิงชลดา สืบหา เด็กหญิงนันท์ชพร ธงชัย



การแข่งขันกีฬาเยาวชนแห่งชาติ ครั้งที่ 36 (คัดตัวแทนภาค 3)

การแข่งขัน	รางวัล	นักเรียนที่ได้รับรางวัล
มวยไทยสมัครเล่นรุ่นน้ำหนักไม่เกิน 71 กิโลกรัม	เหรียญทอง	นายชินพัฒน์ บุญนำ
มวยสากลสมัครเล่น รุ่นน้ำหนักไม่เกิน 81 กิโลกรัม	เหรียญทองแดง	นายกิมเล้ง อุโกล

การแข่งขันกีฬาแห่งชาติ ครั้งที่ 47 ศรีสะเกษเกมส์ (คัดตัวแทนภาค 3)

การแข่งขัน	รางวัล	นักเรียนที่ได้รับรางวัล
มวยสากลหญิงสมัครเล่นรุ่นน้ำหนักไม่เกิน 45 กิโลกรัม	เหรียญทอง	นางสาวฉัตรฤดี สามสี

การแข่งขันวอลเลย์บอลเยาวชน PEA.U. 18 ปี ชิงชนะเลิศแห่งประเทศไทย ครั้งที่ 17 (ปีที่ 37) ประจำปี 2564 ซึ่งถ้วยพระราชทานสมเด็จพระกนิษฐาธิราชเจ้ากรมสมเด็จพระเทพรัตนราชสุดาฯ สยามบรมราชกุมารี รอบคัดเลือกภาคตะวันออกเฉียงเหนือ ระหว่างวันที่ 27 พฤศจิกายน ถึงวันที่ 5 ธันวาคม 2564 ณ สนามโรงเรียนเพชรวิทยาคาร จังหวัดชัยภูมิ

การแข่งขัน	รางวัล	นักเรียนที่ได้รับรางวัล
วอลเลย์บอลเยาวชน PEA.U. 18 ปี ชิงชนะเลิศแห่งประเทศไทย ปีที่ 37 ครั้งที่ 17	นักกีฬายอดเยี่ยม	นางสาวพฤกษชาติ พิมพวันวงศ์

การแข่งขันวอลเลย์บอลยุวชน “เอสโกล่า U.16” ชิงแชมป์ประเทศไทย ครั้งที่ 9 (ปีที่ 32) ประจำปี 2564 ซึ่งถ้วยพระราชทานสมเด็จพระกนิษฐาธิราชเจ้า กรมสมเด็จพระเทพรัตนราชสุดาฯ สยามบรมราชกุมารี รอบคัดเลือกภาคตะวันออกเฉียงเหนือ ณ โรงเรียนนาปีปทุม จังหวัดมหาสารคาม ได้รับรางวัล ชนะเลิศ (ตัวแทนระดับภาค)

การแข่งขัน	รางวัล	นักเรียนที่ได้รับรางวัล
การแข่งขันวอลเลย์บอลยุวชน “เอสโกล่า U.16” ชิงแชมป์ประเทศไทย รอบคัดเลือกภาคตะวันออกเฉียงเหนือ	ชนะเลิศ (ตัวแทนระดับภาค)	นางสาวมัชฌิมา แสงผล นางสาวปวีณธิดา วงศา นางสาวจินต์จุฑา ยั่งยืน นางสาวพลอยชนก สิริชัยกาญจน์ นางสาวนพพร บัวพันธ์ นางสาวกนกรัตน์ สังข์แก้ว นางสาวปติดา อามาตยะพันธ์ นางสาวจิตรทิพย์ สมจิตร เด็กหญิงวริศรา พาเชื้อ เด็กหญิงมุกิตา แสงผล เด็กหญิงสุรพร ปัญญาภักดี เด็กหญิงเนตรนภา ทำนา

การแข่งขัน	รางวัล	นักเรียนที่ได้รับรางวัล
		เด็กหญิงชลดา สืบหา เด็กหญิงนันทชพร ธงชัย

การแข่งขันวอลเลย์บอลเยาวชน PEA.U. 18 ปี ซึ่งชนะเลิศแห่งประเทศไทย ครั้งที่ 17 (ปีที่ 37) ประจำปี 2564 ซึ่งถ้วยพระราชทานสมเด็จพระกนิษฐาธิราชเจ้า กรมสมเด็จพระเทพรัตนราชสุดาฯ สยามบรมราชกุมารี รอบคัดเลือกภาคตะวันออกเฉียงเหนือ ระหว่างวันที่ 27 พฤศจิกายน – 5 ธันวาคม 2564 ณ สนามโรงเรียนเพชรวิทยาคาร จ.ชัยภูมิ

การแข่งขัน	รางวัล	นักเรียนที่ได้รับรางวัล
การแข่งขันวอลเลย์บอลเยาวชน PEA.U. 18 ปี	ชนะเลิศ	นางสาวปิยะนุช งามชมภู นางสาวรัตนภรณ์ พิมโคตร นางสาวพฤกษชาติ พิมพ์วันวงศ์ นางสาวอัมรัตน์ ยอดโพธิ์ นางสาวจirinันท์ ไกรวิชัย นางสาวศุทธิณี แสงผล นางสาวปวีณธิดา วงศา นางสาวจินต์จุฑา ยิ่งยืน นางสาวพลอยชนก สิริชัยกาญจน์ นางสาวนวพร บัวพันธ์ นางสาวกนกรัตน์ สังข์แก้ว นางสาวปติดา มาตยะพันธ์ นางสาวจิตรทิพย์ สมจิตร เด็กหญิงวริศรา พาเชื้อ

#### 5. ข้อมูลเกี่ยวกับทรัพยากร อาคารสถานที่

1) อาคารเรียน	6 หลัง
2) ศูนย์กีฬา	1 หลัง
3) ศูนย์อาหาร	1 หลัง
4) หอประชุม	2 หลัง
5) อาคารพยาบาล	1 หลัง
6) โดม	1 หลัง
7) โรงฝึกงาน	2 หลัง
8) ห้องน้ำนักเรียน	10 หลัง
9) สภานักเรียน	1 หลัง
10) ประชาสัมพันธ์	1 หลัง
11) อาคารพวงชมพู	1 หลัง

12) อาคารประกันคุณภาพ	1 หลัง
13) หอเกียรติยศ	1 หลัง
14) ศูนย์สิ่งแวดล้อม	1 หลัง
15) หอวัฒนธรรม	1 หลัง
16) อาคารแสงทอง	1 หลัง
17) อาคารมู๋เจง	1 หลัง
18) โรงรถนักเรียน	2 หลัง
19) โรงรถบัส	1 หลัง
20) บ้านพักศึกษาธิการ	1 หลัง
21) บ้านพักผู้บริหาร	1 หลัง
22) บ้านพักภารโรงแบบ 8 หน่วย	1 หลัง
23) บ้านพักนักกีฬา	1 หลัง
24) บ้านพักครู	2 หลัง
25) ศูนย์วิทยบริการ (Resource center)	1 ห้อง

#### 6. สภาพชุมชนโดยรอบ

- 1) สภาพชุมชน เป็นชุมชนเมือง
- 2) ประชากรส่วนใหญ่นับถือศาสนาพุทธ
- 3) อาชีพ ส่วนใหญ่ ค้าขาย
- 4) สภาพเศรษฐกิจ อยู่ในระดับดี
- 5) ความสัมพันธ์ระหว่างสถานศึกษากับชุมชน อยู่ในระดับดี

#### 7. แหล่งเรียนรู้

- 1) ศูนย์สื่อกลุ่มสาระ
- 2) ห้องฝึกงาน
- 3) ห้องสมุดโรงเรียน
- 4) ห้องปฏิบัติการ ภาษา/วิทยาศาสตร์/คอมพิวเตอร์
- 5) หน่วยงานทางราชการ
- 6) ป่าชุมชน/อุทยาน/วนอุทยานในจังหวัดศรีสะเกษ
- 7) สถานที่ประกอบการ

## ส่วนที่ 2

### ทิศทางการพัฒนาคุณภาพการจัดการศึกษาของโรงเรียน

#### 1. นโยบายผู้อำนวยการโรงเรียนสตรีสิริเกศ

1. ปีทองแห่งการพัฒนาศักยภาพผู้เรียนรอบด้าน
2. 1 คน 1 สมรรถนะ 1 ความสำเร็จ
3. 4 กลุ่ม 4 เวทีศักยภาพ
4. 1 สาระ 1 ห้องเรียน 1 คุณภาพ

#### 2. โรงเรียนสตรีสิริเกศให้การบริการทางการศึกษา ดังนี้

1. หลักสูตรโรงเรียนสตรีสิริเกศจัดทำหลักสูตรสถานศึกษาเพื่อมุ่งสู่อาชีพ โครงสร้างหลักสูตรคือ
  - 1.1 ระดับชั้นมัธยมศึกษาตอนต้น 5 โครงสร้าง ประกอบด้วย
    - 1) โครงสร้างที่ 1 ห้องเรียนปกติ
    - 2) โครงสร้างที่ 2 ห้องเรียนพิเศษวิทยาศาสตร์ คณิตศาสตร์ เทคโนโลยีและสิ่งแวดล้อม (วทส.)
    - 3) โครงสร้างที่ 3 โครงการห้องเรียนพิเศษ (ESMT)
    - 4) โครงสร้างที่ 4 ห้องเรียนพิเศษตามโครงสร้างการจัดการเรียนการสอนตามหลักสูตร English Program (EP)
    - 5) โครงสร้างที่ 5 โครงการห้องเรียนพิเศษตามโครงสร้างการจัดการเรียนการสอนเป็นภาษาอังกฤษ (MEP)
  - 1.2 ระดับชั้นมัธยมศึกษาปลาย 8 โครงสร้าง ประกอบด้วย
    - 1) โครงสร้างที่ 1 ห้องเรียนปกติ เลือกวิชาเพิ่มเติมตามความถนัดและความสนใจ
    - 2) โครงสร้างที่ 2 ห้องเรียนพิเศษวิทยาศาสตร์ คณิตศาสตร์ เทคโนโลยีและสิ่งแวดล้อม (SMTE)
    - 3) โครงสร้างที่ 3 ห้องเรียนพิเศษ Mini English Program (MEP) วิทยาศาสตร์ คณิตศาสตร์
    - 4) โครงสร้างที่ 4 ห้องเรียนพิเศษ Mini English Program (MEP) ภาษาอังกฤษ
    - 5) โครงสร้างที่ 5 ห้องเรียนพิเศษภาษาจีน - ญี่ปุ่น
    - 6) โครงสร้างที่ 6 ห้องเรียนพิเศษนิติศาสตร์-รัฐศาสตร์
    - 7) โครงสร้างที่ 7 ห้องเรียนพิเศษวิทยาศาสตร์สุขภาพ
    - 8) โครงสร้างที่ 8 ห้องเรียนพิเศษกีฬาที่ได้มาตรฐานตามเกณฑ์ สพฐ.
2. กระบวนการจัดการเรียนสอนโรงเรียนสตรีสิริเกศมีกระบวนการจัดการเรียนการสอน ได้แก่ ทักษะกระบวนการแห่งศตวรรษที่ 21, Active Learning, STEM, Project - Based Learning เพื่อให้เกิดผลงานเชิงนวัตกรรม
3. สิ่งอำนวยความสะดวกตามโครงสร้างพื้นฐาน ได้แก่ ห้องปฏิบัติการทุกกลุ่มสาระการเรียนรู้ เครือข่ายอินเทอร์เน็ตความเร็วสูงที่มีประสิทธิภาพครบทุกพื้นที่ในโรงเรียน ศูนย์การเรียนรู้ และการจัดสภาพแวดล้อมที่เอื้อต่อการจัดการเรียนการสอนตามศาสตร์ของพระราชา

### 3. จุดเด่น

#### ด้านคุณภาพของผู้เรียน

ผู้เรียนมีความสามารถในการอ่าน การเขียนและสื่อสารได้ในระดับยอดเยี่ยม สามารถคิด วิเคราะห์ อยู่ในระดับยอดเยี่ยม เนื่องจากโรงเรียนมีระบบคัดกรองการอ่านที่ชัดเจน มีแบบประเมิน การเขียนและเกณฑ์ที่ชัดเจน มีห้องศูนย์สื่อของกลุ่มสาระที่ส่งเสริมศักยภาพผู้เรียน กลุ่มสาระ ภาษาต่างประเทศมีการสนับสนุน ส่งเสริมให้ผู้เรียนมีคุณธรรม จริยธรรมโดยการอ่านตำราภาษาอังกฤษ ม.ต้น ม.ปลาย (เขียนบันทึกความดี) การจัดการเรียนการสอนโดยแบ่งกลุ่มเก่ง ปานกลาง และอ่อน โรงเรียนได้จัดสอบวัดระดับความรู้ภาษาอังกฤษตามกรอบมาตรฐานยุโรปหรือ CFR และผู้เรียนในโครงการ ห้องเรียนพิเศษ English Program เข้าทดสอบ TOEFL, IELTS หรือ CUTEP เพื่อเป็นการส่งเสริมศักยภาพ ทางภาษาอังกฤษ โรงเรียนมีห้องเรียนพิเศษภาษาทั้งภาษาญี่ปุ่น ภาษาจีน ภาษาเวียดนาม ภาษาลาว และ ภาษาเขมร เพื่อสร้างโอกาสให้กับผู้เรียนโดยมีบุคลากรที่มีความเชี่ยวชาญทางด้านภาษาทำให้ความรู้ ผู้เรียน ทั้งเรียนพิเศษทางด้านภาษาจีน และภาษาญี่ปุ่นสามารถพัฒนาตนเองได้ในระดับที่พอใจ ในการประเมิน การคิดคำนวณมีเครื่องมือที่ชัดเจนในการประเมินมีการเทียบผลที่ชัดเจนและสร้างแรงจูงใจในการทำ ข้อสอบ อีกทั้งยังมีความสามารถในการสร้างนวัตกรรม ใช้เทคโนโลยีสารสนเทศ ใช้สื่อในการพัฒนา วิเคราะห์ สังเคราะห์นวัตกรรมเพื่อแก้ปัญหาชุมชน (Community Innovation Project : CIP) ระดับชั้น มัธยมศึกษาปีที่ 3 จังหวัดศรีสะเกษเป็นพื้นที่นวัตกรรมและโรงเรียนสตรีสิริเกศเป็นโรงเรียนนำร่อง นวัตกรรมนวัตกรรมการจัดการเรียนรู้บูรณาการวิทยาศาสตร์ คณิตศาสตร์และเทคโนโลยีที่เชื่อมโยงบริบท ท้องถิ่นและพัฒนาสมรรถนะในศตวรรษที่ 21 ระดับชั้นมัธยมศึกษาปีที่ 1 – 3 ทำให้นักเรียนได้พัฒนา วิเคราะห์ สังเคราะห์นวัตกรรมที่เชื่อมโยงบริบทท้องถิ่น และมีศักยภาพทางด้านวิชาการ ดนตรี กีฬา ศิลปะ และอื่น ๆ มีทักษะการใช้ชีวิต สามารถดำรงตนในสังคมได้อย่างมีความสุข และสร้างชื่อเสียงให้โรงเรียน ส่งผลให้ผลสัมฤทธิ์ทางการเรียนของผู้เรียนสูงขึ้นต่อเนื่องทุกปีการศึกษา เป็นไปตามค่าเป้าหมายที่โรงเรียน กำหนด และผลการทดสอบทางการศึกษาระดับชาติด้านพื้นฐาน (O – NET) ชั้นมัธยมศึกษาปีที่ 3 และ ชั้นมัธยมศึกษาปีที่ 6 สูงกว่าค่าเฉลี่ยระดับประเทศ และผู้เรียนระดับชั้นมัธยมศึกษาปีที่ 3 ได้คะแนนเฉลี่ย สูงสุดระดับประเทศในวิชาคณิตศาสตร์ 100 คะแนน จำนวน 5 คน คะแนนเฉลี่ยสูงสุดระดับประเทศใน รายวิชาวิทยาศาสตร์ และคะแนนเฉลี่ยสูงสุดระดับจังหวัดในรายวิชาภาษาอังกฤษ อีกทั้งผู้เรียนสามารถ สื่อสารภาษาที่สองตั้งแต่ระดับต้นขึ้นไป ในระดับยอดเยี่ยมตามเกณฑ์มาตรฐานที่โรงเรียนกำหนด ซึ่งเป็นผล มาจากโรงเรียนมีกระบวนการพัฒนาผู้เรียนด้วยกระบวนการบันได 5 ขั้นสู่ความสำเร็จ (5-Step Model)

ผู้เรียนมีคุณธรรมจริยธรรม มีมนุษยสัมพันธ์ดี มีทักษะชีวิตและแสดงออกอย่างโดดเด่น มี สุนทรียภาพด้านดนตรี กีฬาและนันทนาการ กล้าแสดงออกอย่างเหมาะสม มีทักษะในการทำงาน รัก การทำงาน สามารถทำงานร่วมกับผู้อื่นได้เป็นอย่างดี มีเจตคติที่ดีต่ออาชีพที่สุจริต มีความขยันอดทน และ มีความสุขในการทำงาน อีกทั้งผู้เรียนยังให้มีจิตสาธารณะในการอนุรักษ์ทรัพยากรและสิ่งแวดล้อมทั้งภายใน โรงเรียนและท้องถิ่นอย่างสม่ำเสมอ ให้ความร่วมมือในกิจกรรมที่หน่วยงานต่าง ๆ จัดขึ้นด้วยความเต็มใจ และเสียสละ ซึ่งเป็นผลการพัฒนาผู้เรียนโดยโรงเรียนมีการวางแผนและกำหนดแนวทางในการพัฒนาผู้เรียน ด้านผลสัมฤทธิ์ทางวิชาการ จัดโครงการ/กิจกรรมที่รองรับอย่างชัดเจนเป็นรูปธรรมและมีการรายงานผล การดำเนินโครงการอย่างต่อเนื่องในทุกกิจกรรม/โครงการ สอดคล้องกับแผนปฏิบัติการประจำปี

#### ด้านกระบวนการบริหารและการจัดการ

โรงเรียนมีการบริหารและการจัดการอย่างเป็นระบบ มีค่านิยมที่ยึดถือปฏิบัติร่วมกัน โดยกำหนดให้เป็นองค์ประกอบสำคัญในการวัดประสิทธิภาพของการปฏิบัติงานของหน่วยงาน คือ

SSK – Model : รูปแบบระบบการประกันคุณภาพโรงเรียนสตรีสิริเกศ” ซึ่งถือได้ว่ามีประสิทธิภาพที่เป็นรูปธรรม อย่างเป็นระบบ มีกระบวนการทำงานที่ชัดเจนซึ่งโรงเรียนใช้กระบวนการตามวงจรคุณภาพ PDCA ใช้การกำกับ นิเทศ ติดตาม และการติดตามงานประจำภายใต้โครงสร้างการบริหารงาน และกิจกรรมโครงการภายใต้แผนกลยุทธ์ ส่งผลดีให้เกิดกับระบบบริหาร โรงเรียนสตรีสิริเกศ ที่สามารถบริหารให้เป็นหนึ่งเดียวและเกิดความสำเร็จอย่างต่อเนื่อง การออกแบบการวางแผนกลยุทธ์ของ โรงเรียนสตรีสิริเกศ เป็นระบบทุกภาคส่วน (คณะกรรมการสถานศึกษา ผู้ปกครอง ครู ชุมชน ภาควิชาและนักเรียน) มีส่วนร่วม โดยมีหลัก Balanced Scorecard 4 มุมมอง ได้แก่ ด้านผู้เรียน ด้านระบบการจัดการศึกษา ด้านครูและบุคลากรทางการศึกษาและด้านการบริหารจัดการของโรงเรียน มาพิจารณาดำเนินการ แล้วนำไปสู่การปฏิบัติอย่างคงเส้นคงวาทั่วทั้งองค์กร โดยดำเนินการครอบคลุมมีปฏิทินการดำเนินการชัดเจน ดำเนินการตามกรอบเวลามีคำสั่งมอบหมายชัดเจนในทุกงาน มีการทบทวนการจัดการศึกษาเป็นประจำทุกปี ดำเนินการอย่างมีส่วนร่วมทุกขั้นตอน อีกทั้งยังมีการเผยแพร่และรายงานผลการจัดการศึกษาต่อสาธารณชนทั้งในรูปแบบเอกสารและผ่านระบบเครือข่าย

#### **ด้านกระบวนการจัดการเรียนการสอนที่เน้นผู้เรียนเป็นสำคัญ**

ครูจัดการเรียนการสอนโดยใช้สื่อเทคโนโลยีเหมาะสมกับการเปลี่ยนแปลงในสถานการณ์ปัจจุบัน มีการจัดการเรียนการสอนที่หลากหลายรูปแบบ ทั้ง Online และ Onsite ครูมีทักษะการใช้สื่อและมีสื่อที่เหมาะสมกับบทเรียน ทั้งสื่อที่ประดิษฐ์ขึ้น สร้างขึ้นเอง จัดทำเองและสื่อที่จัดหา อีกทั้งครูยังจัดการกระบวนการเรียนการสอนที่หลากหลาย โดยใช้กระบวนการ Active learning มีการสะท้อนผลการจัดการเรียนรู้ให้กับผู้เรียนอย่างทันทั่วถึงและเปิดโอกาสให้ผู้เรียนมีส่วนร่วมในการจัดการเรียนรู้อีกก่อนการเรียนการสอน มีการบริหารจัดการเรียนเชิงบวก และโรงเรียนมีสารสนเทศที่รวบรวมนวัตกรรมผู้บริหารและครูที่ชัดเจน

#### **จุดที่ควรพัฒนา**

##### **ด้านคุณภาพของผู้เรียน**

โรงเรียน ควรมีการกำกับนิเทศติดตามการพัฒนา คุณภาพผู้เรียนอย่างต่อเนื่อง ทุกกลุ่มสาระฯ ร่วมวางแผนและกำหนดทิศทางในการพัฒนาผู้เรียน อย่างเป็นรูปธรรม ส่งเสริมสนับสนุนการจัดกิจกรรมค่ายการฝึกอบรมทักษะการอ่าน การเขียน การสื่อสารภาษาไทย การสื่อสารภาษาต่างประเทศ ทำ team teaching ระหว่างครูไทยและครูต่างชาติโดยให้เจ้าของภาษามาร่วมจัดการเรียนการสอน และเชิญวิทยากรที่เป็นเจ้าของภาษาร่วมสอนออนไลน์ และในกรณีที่เกิดสภาวะคับขัน เช่น ในสถานการณ์การแพร่ระบาดของเชื้อไวรัส COVID – 19 โรงเรียนควรเตรียมความพร้อมในการจัดการศึกษาให้กับผู้เรียนในทุกกลุ่มสาระการเรียนรู้ และทุกรายวิชาและกระตุ้นให้มีความพร้อมในการเรียนอย่างต่อเนื่อง เชิญวิทยากรมาให้ความรู้และพัฒนาผู้เรียนในทุกด้านควบคู่ไปกับการพัฒนาคุณธรรม จริยธรรมและจิตสาธารณะและส่งเสริมศักยภาพผู้เรียนให้ครอบคลุมทุกคนตามศักยภาพ (1 คน 1 สมรรถนะ 1 ความสำเร็จ) ตามความถนัดและความใจ ไม่ว่าจะเป็นด้านวิชาการ ดนตรี กีฬา ศิลปะ นาฏศิลป์ ภาษา กฎหมาย โดยมุ่งเน้นให้ผู้เรียนรู้ตัวตนและเส้นทางการประกอบอาชีพในอนาคต และพัฒนาให้ผู้เรียนมีให้ผลสัมฤทธิ์ทางการเรียน และผลการทดสอบทางการศึกษาระดับชาติขั้นพื้นฐาน (O - NET) ชั้นมัธยมศึกษาปีที่ 3 และชั้นมัธยมศึกษาปีที่ 6 ให้สูงขึ้นทุกรายวิชาและมีคะแนนเฉลี่ยสูงกว่าระดับประเทศทุกรายวิชา และพัฒนานักเรียนสู่เข้าร่วมการแข่งขันในเวทีระดับชาติ และระดับประเทศ พัฒนาให้ผู้เรียนความสามารถในการสื่อสารภาษาอังกฤษและภาษาต่างประเทศที่สองให้สูงขึ้น เร่งพัฒนาให้มีทักษะการอ่านคิด วิเคราะห์และใช้เทคโนโลยีเป็น

เครื่องมือในการแสวงหาความรู้ทั้งในและนอกชั้นเรียนอย่างต่อเนื่อง สร้างความตระหนักและส่งเสริมให้ผู้เรียนเป็นผู้มีจิตสาธารณะและส่งเสริมให้ผู้เรียนได้ปฏิบัติตามค่านิยมพื้นฐาน ๑๒ ประการอย่างต่อเนื่อง ส่งเสริมให้ผู้เรียนทุกระดับชั้นได้เรียนรู้นอกห้องเรียนในสถานประกอบการและหน่วยงานต่าง ๆ เพื่อเพิ่มทักษะในการทำงานและการเรียนรู้ที่หลากหลาย

#### ด้านกระบวนการบริหารและการจัดการ

โรงเรียนควรจัดเก็บรวบรวมข้อมูลจากผู้มีส่วนได้ ส่วนเสียและผู้เกี่ยวข้องเป็นระยะนำข้อเสนอแนะมาพิจารณาปรับปรุงและพัฒนาการจัดการศึกษา และนิเทศการศึกษาควรดำเนินการตามปฏิทิน ออกแบบและดำเนินการแบบมีส่วนร่วม ให้ปรากฏชัดเจนมีร่องรอยหลักฐานการดำเนินงานและมีการกำหนดปฏิทินการกำกับติดตาม งบประมาณให้ดำเนินการตามปฏิทิน การจัดระบบด้านการผู้รับบริการที่มีต่อการจัดระบบเทคโนโลยี มีข้อมูลที่สะท้อนรูปแบบการดำเนินการ และพัฒนานวัตกรรมการบริหารและการจัดการในรูปแบบใหม่นอกจากที่มีอยู่ให้หลากหลายสู่การปฏิบัติให้ทันต่อเหตุการณ์ที่มีการเปลี่ยนแปลงหรือเกิดภาวะฉุกเฉิน

#### ด้านกระบวนการจัดการเรียนการสอนที่เน้นผู้เรียนเป็นสำคัญ

โรงเรียนควรจัดทำแบบสำรวจความสนใจหรือแบบวัดความถนัดและรายงานผลการสำรวจอย่างเป็นรูปธรรม พัฒนานวัตกรรมจัดการเรียนรู้อารมณ์ร่วมกันทั้งระบบ ในรูปแบบใหม่ให้ทันต่อการเปลี่ยนแปลงหรือเกิดภาวะฉุกเฉิน ร่วมวางแผนในการจัดการเรียนรู้บูรณาการข้ามกลุ่มสาระการเรียนรู้ อย่างเป็นระบบและนำมาใช้จัดการเรียนการสอนในปีการศึกษาถัดไป และพัฒนาออกแบบและวางแผนทางการจัดการเรียนรู้เพื่อเตรียมรับกับหลักสูตรฐานสมรรถนะ การวัดผลและประเมินผลควรสอดคล้องกับศักยภาพผู้เรียน โดยวัดรอบด้าน ครอบคลุมทั้งเนื้อหา คุณลักษณะของผู้เรียน มีการเก็บร่องรอยหลักฐานที่ระบบ ตรวจสอบได้ ทุกกลุ่มสาระเรียนรู้ควรมีโครงการรองรับการพัฒนาผู้เรียนตามศักยภาพตามความถนัดตามนโยบายของผู้บริหาร (1 คน 1 สมรรถนะ 1 สำเร็จ) โดยยึดจุดแข็งของโรงเรียน คือ โรงเรียนนามพระราชทาน เป็นแนวทางในการพัฒนาผู้เรียนในปีการศึกษาถัดไป

#### ข้อเสนอแนะ

1. ควรพัฒนาครูให้มีวิทยฐานะที่สูงขึ้นทุกคน เพื่อก้าวไปเป็นครูผู้นำในสาขาต่าง ๆ
2. ควรพัฒนาผู้เรียนให้มีสมรรถนะและเป้าหมายสู่การประกอบอาชีพในอนาคตทุกคน
3. ควรปรับภูมิทัศน์ภายในโรงเรียนให้มีความร่มรื่น น่าอยู่ น่าเรียน และสร้างบรรยากาศการเรียนรู้ มีสื่อเทคโนโลยีที่ทันสมัยเหมาะสมกับสถานการณ์ปัจจุบัน
4. ควรจัดระดมทุนเพื่อพัฒนาสื่ออุปกรณ์ การเรียนรู้ และการจัดบรรยากาศในห้องเรียน
5. ปรับปรุงห้องเรียนให้เป็นห้องเรียนคุณภาพทุกห้อง ทุกอาคาร
6. ควรพัฒนานวัตกรรมด้านการบริหารจัดการ ด้านผู้เรียน ด้านกระบวนการจัดการเรียนรู้อื่นที่เน้นผู้เรียนเป็นสำคัญให้มีความหลากหลาย ซึ่งเกิดจากการร่วมประชุมกิจกรรมชุมชนแห่งการเรียนรู้ทางวิชาชีพ (Professional Learning Community : PLC)

4. **ปรัชญา** : ปณญา นรานํ สิริ แปลว่า ปัญญาเป็นสิริคือมิ่งขวัญของคนทั้งหลาย
5. **วัฒนธรรม** : ครูอบรมสั่งสอนศิษย์ด้วยความรักและเมตตา
6. **ค่านิยม** : ทำงานเป็นระบบ ครบถ้วนบริการ บนพื้นฐานขององค์ความรู้
7. **อัตลักษณ์** : ปัญญาดี มีมารยาทงาม สมนามพระราชทาน
8. **เอกลักษณ์** : โรงเรียนนามพระราชทาน

### 9. วิสัยทัศน์ (Vision) :

โรงเรียนสตรีศรีสะเกษ สมนามพระราชทาน สืบสานศาสตร์พระราชา ก้าวหน้าในศตวรรษที่ 21  
ระดับมาตรฐานสากล

### 10. พันธกิจ (Mission) :

1. พัฒนาหลักสูตรรายวิชาฐานสมรรถนะ ผ่านการใช้ทักษะทางสังคม แห่งศตวรรษที่ 21 โดยฝึกทักษะความรู้ตามตัวชี้วัดรายวิชา ฝึกประสบการณ์จริงตามบุคลิกภาพความถนัด
2. พัฒนาระบบการเรียนรู้อาเซียนสมรรถนะ ฝึกทักษะความรู้ตามตัวชี้วัดรายวิชา และวัดผลประเมินผลตามสภาพจริง (Authentic Assessment) ผ่านช่องทางการใช้สื่อเทคโนโลยี โดยมีการสะท้อนผลและวิจัยพัฒนาผ่านการใช้ PLC
3. พัฒนาบทบาทเป้าหมายและเงื่อนไขเทคนิควิธีการขับเคลื่อนพันธกิจการสร้างสมรรถนะในศตวรรษที่ 21 และอัตลักษณ์นามพระราชทานสู่การปฏิบัติงาน
4. พัฒนาโครงสร้างหลักสูตรรายวิชาฐานสมรรถนะรองรับการคัดกรองความถนัดและบุคลิกภาพผู้เรียน โดยส่งต่อสมรรถนะความสามารถของผู้เรียนในการศึกษาต่อผ่านแฟ้มสะสมผลงาน
5. พัฒนาระบบสื่อการเรียนรู้แบบ Online and Onsite รองรับสื่อ ทักษะตามตัวชี้วัด หน่วยงานการเรียนรู้อาเซียนสมรรถนะ ชุดแบบวัดผลประเมินผลตามสภาพจริง ตลอดจนจัดทำแหล่งเรียนรู้ในและนอกโรงเรียนตามข้อตกลงครูและเครือข่ายความร่วมมือ

### 11. เป้าประสงค์ (Goals) :

1. ผู้เรียนมีสมรรถนะการสื่อสาร ทำงานร่วมกัน ความคิดขั้นสูง เห็นคุณค่าตนเอง และการเป็นพลเมืองของสังคม โดยมีผลงานเชิงนวัตกรรมแสดงความถนัดของตนเอง
2. ครูมีหน่วยการเรียนรู้ฐานสมรรถนะ มีคลังสื่อทักษะความรู้ตามตัวชี้วัดรายวิชา และมีคำอธิบายระดับคะแนนเกณฑ์คุณภาพหน่วยฐานสมรรถนะ และแบบรายงานผลการวิจัยและพัฒนาชั้นเรียน
3. โรงเรียนมีบันทึกข้อตกลงการปฏิบัติงาน (PA) ตามเงื่อนไขภาระงานและเป้าหมายมาตรฐานประกันคุณภาพด้านครูและบุคลากร
4. โรงเรียนมีแผนการเรียนตามกลุ่มความถนัดและบุคลิกภาพของผู้เรียน และมีแฟ้มสะสมผลงานแสดงความรู้ความสามารถเชิงสมรรถนะของผู้เรียน
5. โรงเรียนมีระบบสนับสนุนส่งเสริมการเรียนรู้แบบ Online and Onsite และแหล่งเรียนรู้แหล่งฝึกประสบการณ์ตามข้อตกลงความร่วมมือ

### 12. กลยุทธ์ (Strategy) :

1. พัฒนาทักษะการเรียนรู้ในศตวรรษที่ 21 และผลงานของสมรรถนะรายวิชา
2. พัฒนากิจกรรมการเรียนรู้และประเมินผลฐานสมรรถนะผ่านช่องทาง Online and Onsite
3. พัฒนาระบบประเมินผลงานเชิงสมรรถนะผ่านข้อตกลงการปฏิบัติงาน
4. พัฒนาหลักสูตรรายวิชาฐานสมรรถนะ
5. สนับสนุนระบบการบริหารจัดการ และการเรียนรู้ผ่าน Online and Onsite



### ส่วนที่ 3

#### กลยุทธ์การพัฒนาคุณภาพการจัดการศึกษาของโรงเรียน

ตารางที่ 5 แสดงการนำกลยุทธ์สู่การปฏิบัติปีงบประมาณ 2566

กลยุทธ์	โครงการหลัก	วัตถุประสงค์ของโครงการ	ตัวชี้วัดความสำเร็จ	เป้าหมาย	กิจกรรมหลัก	ผู้รับผิดชอบ
1.พัฒนาทักษะการเรียนรู้ในศตวรรษที่ 21 และผลงานของสมรรถนะรายวิชา	1.โครงการภาษาและการใช้เหตุผลพัฒนาคุณภาพชีวิต	1.เพื่อพัฒนาทักษะตามตัวชี้วัดภาษาไทยและภาษาต่างประเทศและคณิตศาสตร์พื้นฐานเก็บเป็นคะแนนความสามารถรายวิชา3	1.ร้อยละของผู้เรียนมีคะแนนทักษะด้านภาษาและคณิตศาสตร์พื้นฐานผ่านเกณฑ์ขั้นต่ำ ร้อยละ 60 - การอ่าน ภาษาไทย - การเขียน ภาษาไทย - การสื่อสาร ภาษาไทย - การสื่อสาร ภาษาอังกฤษ - การสื่อสารภาษาต่างประเทศที่สอง - การคิดคำนวณ (ตชว 1)	ร้อยละของผู้เรียนมีคะแนนทักษะด้านภาษา และคณิตศาสตร์พื้นฐานผ่านเกณฑ์ขั้นต่ำร้อยละ 60  - การอ่าน ภาษาไทย ร้อยละ 90 - การเขียน ภาษาไทย ร้อยละ 90 - การสื่อสาร ภาษาไทย ร้อยละ 90 - การสื่อสาร ภาษาอังกฤษ ร้อยละ 85 - การสื่อสารภาษาต่างประเทศที่สอง ร้อยละ 80 - การคิดคำนวณ ร้อยละ 80	1.คลินิกภาษาพัฒนาการอ่านเขียน สื่อสาร และการใช้เหตุผล ตามตัวชี้วัดรายวิชาภาษาไทยและภาษาต่างประเทศและรายวิชาคณิตศาสตร์พื้นฐาน	กลุ่มประสบการณ์การสื่อสาร (ภาษาไทย ภาษาต่างประเทศ และคณิตศาสตร์พื้นฐาน)

ตารางที่ 5 แสดงการนำกลยุทธ์สู่การปฏิบัติปีงบประมาณ 2566 (ต่อ)

กลยุทธ์	โครงการหลัก	วัตถุประสงค์ของโครงการ	ตัวชี้วัดความสำเร็จ	เป้าหมาย	กิจกรรมหลัก	ผู้รับผิดชอบ
1.พัฒนาทักษะการเรียนรู้ในศตวรรษที่ 21 และผลงานของสมรรถนะรายวิชา (ต่อ)	1.โครงการภาษาและการใช้เหตุผลพัฒนาคุณภาพชีวิต (ต่อ)	2.เพื่อนำภาษาและการใช้เหตุผล ที่ใช้ใน ชีวิตประจำวัน ผ่านสื่อช่องทางต่างๆ มาพัฒนาผลงานเชิงนวัตกรรมในการพัฒนาคุณภาพชีวิต	2.ร้อยละของผู้เรียนมีคะแนนคุณภาพผลงานระดับพอใช้ขึ้นไป	ร้อยละของผู้เรียนมีระดับคะแนนคุณภาพผลงานระดับพอใช้ขึ้นไป - ภาษาไทย ร้อยละ 60 - ต่างประเทศ ร้อยละ 60 - คณิต ร้อยละ 60	2. รางวัลคุณภาพการใช้ภาษา การใช้เหตุผล ในชีวิตประจำวันพัฒนาคุณภาพชีวิต	กลุ่มประสบการณ์ การสื่อสาร (ภาษาไทย ภาษาต่างประเทศ และคณิตศาสตร์ พื้นฐาน)
	2.โครงการสืบสานอัตลักษณ์นามสตรีสิริเกศสู่วิถีวัฒนธรรมไทย	1.เพื่อนำคุณลักษณะและค่านิยมตามอัตลักษณ์นามสตรีสิริเกศจัดกิจกรรมปลูกฝังค่านิยมร่วมทำข้อตกลงการสร้างวัฒนธรรมนามสตรีสิริเกศรุ่นพี่สู่รุ่นน้อง	1.ร้อยละของผู้เรียนมีระดับผลประเมินคะแนนคุณลักษณะอันพึงประสงค์ระดับดีขึ้นไป	ผู้เรียนร้อยละ 95 มีระดับผลประเมินคะแนนคุณลักษณะอันพึงประสงค์ระดับดีขึ้นไป	1.สัตยาบันคุณลักษณะและค่านิยมนามสตรีสิริเกศ (กล 3)	กลุ่มประสบการณ์ การเป็นพลเมืองของสังคม (สังคม ศิลปะ ดนตรี นาฏศิลป์) กิจกรรมพัฒนาผู้เรียน) กิจกรรมนักเรียน,งานชุมชน

ตารางที่ 5 แสดงการนำกลยุทธ์สู่การปฏิบัติปีงบประมาณ 2566 (ต่อ)

กลยุทธ์	โครงการหลัก	วัตถุประสงค์ของโครงการ	ตัวชี้วัดความสำเร็จ	เป้าหมาย	กิจกรรมหลัก	ผู้รับผิดชอบ
1.พัฒนาทักษะการเรียนรู้ในศตวรรษที่ 21 และผลงานของสมรรถนะรายวิชา (ต่อ)	2.โครงการสืบสานอัตลักษณ์นามสตรีสิริเกศสู่วิถีวัฒนธรรมไทย (ต่อ)	2.เพื่อให้ตั้งประเด็นปัญหาของสถานการณ์และเงื่อนไขของวิถีทำเนียมข้อปฏิบัตินำไปสู่การสืบค้นวิเคราะห์ข้อสรุปตระหนักและเข้าร่วมการสืบสานได้ถูกต้อง	2.ร้อยละของผู้เรียนมีใบรับรองประสบการณ์เข้าร่วมและรายงานความรู้ที่มา ทำเนียบการปฏิบัติการสืบสานวิถีวัฒนธรรมไทย	ผู้เรียนร้อยละ 95 มีใบรับรองประสบการณ์เข้าร่วมและรายงานความรู้ที่มา ทำเนียบการปฏิบัติการสืบสานวิถีวัฒนธรรมไทย	2.ความภูมิใจในท้องถิ่นและความเป็นไทย	กลุ่มประสบการณ์การเป็นพลเมืองของสังคม (สังคมศิลปะ ดนตรี นาฏศิลป์) กิจกรรมพัฒนาผู้เรียน) กิจกรรมนักเรียน,งานชุมชน
		3.ฝึกทักษะความรู้ตามตัวชี้วัดรายวิชา	3.ร้อยละของผู้เรียนมีทักษะความรู้ตามตัวชี้วัดรายวิชาผ่านเกณฑ์ขั้นต่ำร้อยละ 60	ผู้เรียนร้อยละ 90 มีทักษะความรู้ตามตัวชี้วัดรายวิชาผ่านเกณฑ์ขั้นต่ำร้อยละ 60	3.สืบสาน ร่วมสืบสานกิจกรรมวันสำคัญของชาติและศาสนา	
	3.โครงการชีวิตดีมีสุข	1.เพื่อพัฒนาทักษะตามตัวชี้วัดการงานอาชีพ พลศึกษาและสุขศึกษา	1.ร้อยละของผู้เรียนมีทักษะ การงานอาชีพ พลศึกษา และสุขศึกษา ผ่านเกณฑ์ขั้นต่ำร้อยละ 60	ผู้เรียนร้อยละ 89 มีทักษะการงานอาชีพ พลศึกษา และสุขศึกษา ผ่านเกณฑ์ขั้นต่ำร้อยละ 60	1.พัฒนาทักษะความรู้ตามตัวชี้วัดรายวิชา	กลุ่มประสบการณ์การจัดการตนเอง (การงานอาชีพ สุขพละฯ)

ตารางที่ 5 แสดงการนำกลยุทธ์สู่การปฏิบัติปีงบประมาณ 2566 (ต่อ)

กลยุทธ์	โครงการหลัก	วัตถุประสงค์ของโครงการ	ตัวชี้วัดความสำเร็จ	เป้าหมาย	กิจกรรมหลัก	ผู้รับผิดชอบ
1.พัฒนาทักษะการเรียนรู้ในศตวรรษที่ 21 และผลงานของสมรรถนะรายวิชา (ต่อ)	3.โครงการชีวิตดี มีสุข(ต่อ)	2.เพื่อตรวจสอบและประเมินตนเองตามเกณฑ์คุณภาพสุขภาวะ	2.ร้อยละของผู้เรียนมีระดับคะแนนเกณฑ์คุณภาพผลงานระดับดีขึ้นไป	ผู้เรียนร้อยละ 90 มีระดับคะแนนเกณฑ์คุณภาพผลงานระดับดีขึ้นไป	2.รางวัลคุณภาพตามเกณฑ์สุขภาวะหรือผลงานสมรรถนะอาชีพงานบ้านงานครัว	กลุ่มประสบการณ์การจัดการตนเอง (การงานอาชีพ สุขศึกษา) (ต่อ)
		3.เพื่อมอบประกาศเกียรติบัตรผู้มีผลงานคะแนนระดับคุณภาพสมรรถนะงานบ้านงานครัว	3.ร้อยละของผู้เรียนมีระดับคะแนนคุณภาพผลงานระดับดีขึ้นไป	ผู้เรียนร้อยละ 90 มีระดับคะแนนคุณภาพผลงานระดับดีขึ้นไป		
		4.เพื่อให้ความรู้ป้องกัน และเตรียมพร้อมรับสถานการณ์โรคอุบัติใหม่และโรคอุบัติซ้ำ	4.ร้อยละของผู้เกี่ยวข้องที่เข้าร่วมกิจกรรม	ผู้เกี่ยวข้องร้อยละ 90 เข้าร่วมกิจกรรม	3. ฝึกระวังและป้องกันโรคอุบัติใหม่และโรคอุบัติซ้ำ	งานอนามัยอบรมให้ความรู้ฝึกปฏิบัติเผยแพร่คลิป์วิดีโอ
		5 เพื่อแสดงนิทรรศการผลงานความสามารถด้านสุขภาวะและงานบ้าน งานครัวและแข่งขันกีฬาภายใน	5.ร้อยละของผู้เรียนที่เข้าร่วมกิจกรรม	ผู้เรียนร้อยละ 100 เข้าร่วมกิจกรรม	4.แข่งขันกีฬาภายใน	กลุ่มประสบการณ์การจัดการตนเอง (การงานอาชีพ สุขศึกษา) (ต่อ)

ตารางที่ 5 แสดงการนำกลยุทธ์สู่การปฏิบัติปีงบประมาณ 2566 (ต่อ)

กลยุทธ์	โครงการหลัก	วัตถุประสงค์ของโครงการ	ตัวชี้วัดความสำเร็จ	เป้าหมาย	กิจกรรมหลัก	ผู้รับผิดชอบ
1.พัฒนาทักษะการเรียนรู้ในศตวรรษที่ 21 และผลงานของสมรรถนะรายวิชา (ต่อ)	4.โครงการพัฒนาผลงานเชิงนวัตกรรมเพื่อเส้นทางการศึกษาต่อ	1.เพื่อตรวจสอบและประเมินบุคลิกภาพและความถนัดตนเอง และเก็บผลงานเชิงสมรรถนะ	1.ร้อยละของผู้เรียนมีเพิ่มสะสมผลงานที่เชื่อมโยงผลการประเมินบุคลิกภาพและความถนัดตามสาขาวิชาความถนัด	ผู้เรียนร้อยละ 95 มีเพิ่มสะสมผลงานที่เชื่อมโยงผลการประเมินบุคลิกภาพและความถนัดตามสาขาวิชาความถนัด	1.จัดทำเพิ่มสะสมผลงาน ประเมินบุคลิกภาพ ความถนัดวางเส้นทางการศึกษา	กลุ่มบริหารงานวิชาการ งานแนะแนว กลุ่มประสบการณ์ ทักษะการคิด ชั้นสูง (วิทย์ เทคโนโลยี คณิต)
		2.เพื่อตั้งประเด็นปัญหาตามสถานการณ์เงื่อนไขที่เป็นผลกระทบต่อบุคคลสังคม	2.ร้อยละของผู้เรียนมีคะแนนจากทักษะความรู้ตามตัวชี้วัดรายวิชาผ่านเกณฑ์ขั้นต่ำร้อยละ 60	ผู้เรียนร้อยละ 90 มีคะแนนจากทักษะความรู้ตามตัวชี้วัดรายวิชาผ่านเกณฑ์ขั้นต่ำร้อยละ 60	2.สำรวจปัญหา สืบค้นความรู้ และฝึกทักษะความรู้ตามตัวชี้วัดรายวิชา	
		3.เพื่อวางขอบเขตคุณลักษณะของภาระงานของผลงาน การแก้ปัญหา	3.ร้อยละของผู้เรียนมีระดับคะแนนเกณฑ์คุณภาพผลงานระดับพอใช้ขึ้นไป	ผู้เรียนร้อยละ 90 มีระดับคะแนนเกณฑ์คุณภาพผลงานระดับพอใช้ขึ้นไป	3.จัดทำโครงร่างขอบเขตภาระงานและพัฒนาผลงาน	

ตารางที่ 5 แสดงการนำกลยุทธ์สู่การปฏิบัติปีงบประมาณ 2566 (ต่อ)

กลยุทธ์	โครงการหลัก	วัตถุประสงค์ของโครงการ	ตัวชี้วัดความสำเร็จ	เป้าหมาย	กิจกรรมหลัก	ผู้รับผิดชอบ
1.พัฒนาทักษะการเรียนรู้ในศตวรรษที่ 21 และผลงานของสมรรถนะรายวิชา (ต่อ)	4.โครงการพัฒนาผลงานเชิงนวัตกรรมเพื่อเส้นทางการศึกษาต่อ (ต่อ)	4.เพื่อประเมินภาพรวมการจัดการเรียนรู้หลักสูตรฐานรายวิชาฐานสมรรถนะจากการแสดงและประกวดผลงาน	4.ร้อยละของผู้เรียนมีผลงานร่วมแสดงหรือเข้าประกวดผลงาน	ผู้เรียนร้อยละ 90 มีผลงานร่วมแสดงหรือเข้าประกวดผลงาน	4.แสดงและประกวดผลงาน	กลุ่มบริหารงานวิชาการ งานแนะแนว กลุ่มประสบการณ์ ทักษะการคิด ชั้นสูง (วิทย์ เทคโนโลยี คณิต)
	5.โครงการพัฒนาศักยภาพผู้เรียนรอบด้าน	1.เพื่อพัฒนาศักยภาพผู้เรียนด้านวิชาการ ศิลปะ ดนตรี กีฬา และอาชีพ	1.ร้อยละของผู้เรียนมีศักยภาพด้านวิชาการ ศิลปะ ดนตรี กีฬา และอาชีพผ่านเกณฑ์ขั้นต่ำ ระดับดีขึ้น	ผู้เรียนร้อยละ 85 มีศักยภาพด้านวิชาการ ศิลปะ ดนตรี กีฬา และอาชีพผ่านเกณฑ์ขั้นต่ำ ระดับดีขึ้น	1.พัฒนาศักยภาพผู้เรียนรอบด้าน	กลุ่มบริหารงานวิชาการ
2.พัฒนากิจกรรมการเรียนรู้และประเมินผลฐานสมรรถนะผ่านช่องทาง online and Onsite (บุคลากร)	6.โครงการจัดกระบวนการเรียนรู้ผ่านกระบวนการคิดและปฏิบัติจริง	1.เพื่อกำหนดและวิเคราะห์สถานการณ์และเงื่อนไขในการจัดทำและพัฒนาสื่อกระตุ้น การกำหนดประเด็นปัญหาและสมมติฐานเบื้องต้นในการเข้าสู่หน่วยการเรียนรู้	1.ร้อยละของครูมีและใช้สื่อกระตุ้น เข้าสู่หน่วยการเรียนรู้	ครูร้อยละ 90 มีและใช้สื่อกระตุ้นเข้าสู่หน่วยการเรียนรู้	1.จัดทำและพัฒนาแผนการเรียนรู้รายวิชาฐานสมรรถนะ	กลุ่มบริหารงานวิชาการ ทุกกลุ่มประสบการณ์

ตารางที่ 5 แสดงการนำกลยุทธ์สู่การปฏิบัติปีงบประมาณ 2566 (ต่อ)

กลยุทธ์	โครงการหลัก	วัตถุประสงค์ของโครงการ	ตัวชี้วัดความสำเร็จ	เป้าหมาย	กิจกรรมหลัก	ผู้รับผิดชอบ
2.พัฒนากิจกรรมการเรียนรู้และประเมินผลฐานสมรรถนะผ่านช่องทาง online and Onsite (บุคคลากร) (ก 2) (ต่อ)	6.โครงการจัดกระบวนการเรียนรู้ผ่านกระบวนการคิดและปฏิบัติจริง (ต่อ)	2.เพื่อจัดทำสื่อขอบเขตคุณลักษณะภาระงานของผลงานตามเงื่อนไขสถานการณ์ นำไปใช้ประกอบการจัดกิจกรรม กำหนดภาระงาน พัฒนาผลงานของผู้เรียน	2.ร้อยละของครูมีและใช้สื่อขอบเขตคุณลักษณะของภาระงานและผลงาน การแก้ปัญหาตามเงื่อนไขของสถานการณ์	ครูร้อยละ 90 มีและใช้สื่อขอบเขตคุณลักษณะของภาระงานและผลงานการแก้ปัญหาตามเงื่อนไขของสถานการณ์	1.จัดทำและพัฒนาหน่วยการเรียนรู้รายวิชาฐานสมรรถนะ (ต่อ)	กลุ่มบริหารงานวิชาการ ทุกกลุ่ม ประสพการณ์ (ต่อ)
		3.เพื่อจัดทำใบงานให้ผู้เรียนกำหนดปัญหา ผลกระทบ และโครงร่างภาระงานการพัฒนา ผลงานแก้ปัญหา ผลกระทบที่มีแนวทางการตั้งสมมติฐานเบื้องต้นในการอธิบายเหตุผลตามกระบวนการขั้นตอนและเทคนิควิธีการทำภาระงานของผลงาน	3.ร้อยละของครูมีและใช้ใบงานการกำหนดปัญหา และโครงร่างภาระงานของผลงาน	ครูร้อยละ 100 มีและใช้ใบงานการกำหนดปัญหา และโครงร่างภาระงานของผลงาน		

ตารางที่ 5 แสดงการนำกลยุทธ์สู่การปฏิบัติปีงบประมาณ 2566 (ต่อ)

กลยุทธ์	โครงการหลัก	วัตถุประสงค์ของโครงการ	ตัวชี้วัดความสำเร็จ	เป้าหมาย	กิจกรรมหลัก	ผู้รับผิดชอบ
2.พัฒนากิจกรรมการเรียนรู้และประเมินผลฐานสมรรถนะผ่านช่องทาง online and Onsite (บุคลากร) (ก 2) (ต่อ)	6.โครงการจัดกระบวนการเรียนรู้ผ่านกระบวนการคิดและปฏิบัติจริง (ต่อ)	4.เพื่อคัดเลือกและวิเคราะห์สื่อความรู้ตามหลัก K,P,A ของตัวชี้วัดรายวิชาให้เหมาะสมกับขอบเขตความรู้ของระดับการศึกษา นำไปจัดทำ สื่อความรู้ประจำแผนการเรียนรู้รายวิชาฐานสมรรถนะ	4.ร้อยละของครูมีแผนการเรียนรู้รายวิชาฐานสมรรถนะ	ครูร้อยละ 90 มีแผนการเรียนรู้รายวิชาฐานสมรรถนะ	2.จัดทำและพัฒนาแผนการเรียนรู้รายวิชาฐานสมรรถนะ (ต่อ)	กลุ่มบริหารงานวิชาการ ทุกกลุ่ม ประสบการณ์ (ต่อ)
		5.เพื่อจัดทำสื่อเรื่องสื่อความรู้ตามหลักความรู้ของตัวชี้วัดรายวิชาและบรรณานุกรมแหล่งสืบค้น และจัดทำชุดสื่อฝึกทักษะความรู้ตามตัวชี้วัดรายวิชา นำไปใช้สร้างองค์ความรู้ก่อนการทำภาระงานของแผนการเรียนรู้	5.ร้อยละของครูมีและใช้สื่อ ฝึกทักษะความรู้ตามตัวชี้วัดในการตรวจสอบความเพียงพอตามเกณฑ์ขั้นต่ำของพื้นฐานความรู้แต่ละตัวชี้วัดรายวิชา	ผู้เรียนร้อยละ 90 มีและใช้สื่อฝึกทักษะความรู้ตามตัวชี้วัดในการตรวจสอบความเพียงพอตามเกณฑ์ขั้นต่ำของพื้นฐานความรู้แต่ละตัวชี้วัดรายวิชา		



ตารางที่ 5 แสดงการนำกลยุทธ์สู่การปฏิบัติปีงบประมาณ 2566 (ต่อ)

กลยุทธ์	โครงการหลัก	วัตถุประสงค์ของโครงการ	ตัวชี้วัดความสำเร็จ	เป้าหมาย	กิจกรรมหลัก	ผู้รับผิดชอบ
2.พัฒนากิจกรรมการเรียนรู้และประเมินผลฐานสมรรถนะผ่านช่องทาง online and Onsite (บุคลากร) (ต่อ)	6.โครงการจัดกระบวนการเรียนรู้ผ่านกระบวนการคิดและปฏิบัติจริง (ต่อ)	6.เพื่อออกแบบกิจกรรมการแลกเปลี่ยนเรียนรู้หาข้อสรุปความรู้ที่นำมาใช้อธิบายให้เหตุผลการทำภาระงาน ของผลงานตามกระบวนการและเทคนิคของขั้นตอนวิธีทำภาระงาน	วิธีการ6. ร้อยละของครูมีและใช้แบบรายงานผลกระบวนการและเหตุผล คำอธิบายเทคนิคขั้นตอน ทำภาระงานย่อยของผลงาน	ครูร้อยละ 100 มีและใช้แบบรายงานผลกระบวนการและเหตุผล คำอธิบายเทคนิคขั้นตอนวิธีการทำภาระงานย่อยของผลงาน	2.จัดทำและพัฒนาแผนการเรียนรู้รายวิชาฐานสมรรถนะ (ต่อ)	กลุ่มบริหารงานวิชาการ ทุกกลุ่ม ประสบการณ์ (ต่อ)
		7.เพื่อคัดกรองความถนัดและบุคลิกภาพผู้เรียนเลือกเรียนรายวิชาและเข้าร่วมกิจกรรมพัฒนาผู้เรียนตามข้อค้นพบตัวตนที่ได้วิเคราะห์จากการบันทึกผลงาน รางวัล ประสบการณ์เชิงสมรรถนะสาขาวิชาความถนัด	7.ร้อยละของครูที่ปรึกษา มีและใช้ แฟ้มสะสมผลงาน แบบประเมินบุคลิกภาพและความถนัด วิเคราะห์ผลการบันทึกผลงาน รางวัล ประสบการณ์เชิงสมรรถนะสาขาวิชา	ครูที่ปรึกษา ร้อยละ 100 มีและใช้แฟ้มสะสมผลงาน แบบประเมินบุคลิกภาพและความถนัด วิเคราะห์ผลการบันทึกผลงาน รางวัล ประสบการณ์เชิงสมรรถนะสาขาวิชา	3.คัดเลือกแบบประเมินและคัดกรองความถนัดและบุคลิกภาพและจัดทำแฟ้มสะสมผลงานจัดเก็บและวางเส้นทาง การเรียนรู้	กลุ่มบริหารงานวิชาการ งานแนะแนว

ตารางที่ 5 แสดงการนำกลยุทธ์สู่การปฏิบัติปีงบประมาณ 2566 (ต่อ)

กลยุทธ์	โครงการหลัก	วัตถุประสงค์ของโครงการ	ตัวชี้วัดความสำเร็จ	เป้าหมาย	กิจกรรมหลัก	ผู้รับผิดชอบ
2.พัฒนากิจกรรมการเรียนรู้และประเมินผลฐานสมรรถนะผ่านช่องทาง online and Onsite (บุคลากร) (ต่อ)	6.โครงการจัดกระบวนการเรียนรู้ผ่านกระบวนการคิดและปฏิบัติจริง (ต่อ)	8.เพื่อให้ครูจัดบรรยากาศในชั้นเรียนที่เอื้อต่อการจัดการเรียนการสอน ให้ผู้เรียนเรียนรู้อย่างมีความสุข	8.ระดับความพึงพอใจต่อการบริหารจัดการชั้นเรียนเชิงบวกของครูผู้สอน	ความพึงพอใจต่อการบริหารจัดการชั้นเรียนเชิงบวกของครูผู้สอนระดับคุณภาพ ยอดเยี่ยม (ระดับคุณภาพ 5: เกณฑ์ระดับคุณภาพมาตรฐานการศึกษา)	4.การบริหารจัดการชั้นเรียนเชิงบวก	กลุ่มบริหารงานวิชาการ
	7.โครงการเรียนรู้ผ่านระบบ Online and Onsite	1.เพื่อวางแผนการจัดเก็บสื่อกระตุ้นสื่อความรู้ แบบมอบหมายกิจกรรมการทำงาน ฝึกทักษะความรู้ วัตถุประสงค์ความรู้และประเมินผลรวมความรู้ จัดเก็บและเลือกช่องทางส่งสารตามแผนการเรียนรู้ และหน่วยการเรียนรู้ฐานสมรรถนะเข้าสู่ระบบ แบบ Online และ Onsite ของโรงเรียน	1. ร้อยละของครูจัดเก็บสื่อตามกิจกรรมของแผนการเรียนรู้และหน่วยการเรียนรู้ฐานสมรรถนะเข้าระบบ Online และ Onsite ของโรงเรียน	ครูร้อยละ 95 จัดเก็บสื่อ ตามกิจกรรมของแผนการเรียนรู้และหน่วยการเรียนรู้ฐานสมรรถนะเข้าระบบ Online และ Onsite ของโรงเรียน	1.เลือกช่องทาง การส่งสาร สื่อ และกิจกรรมการเรียนรู้ ตามแผนการเรียนรู้ และหน่วยการเรียนรู้ฐานสมรรถนะ	ทุกกลุ่ม ประสพการณ์

ตารางที่ 5 แสดงการนำกลยุทธ์สู่การปฏิบัติปีงบประมาณ 2566 (ต่อ)

กลยุทธ์	โครงการหลัก	วัตถุประสงค์ของโครงการ	ตัวชี้วัดความสำเร็จ	เป้าหมาย	กิจกรรมหลัก	ผู้รับผิดชอบ
2.พัฒนากิจกรรมการเรียนรู้และประเมินผลฐานสมรรถนะผ่านช่องทาง online and Onsite (บุคลากร) (ต่อ)	8.โครงการพัฒนาทักษะความรู้ตามตัวชี้วัดและประเมินผลตามสภาพจริง	1.เพื่อวิเคราะห์หลักความรู้ (K) หลักการปฏิบัติ (P) หลักยึดบทบาททางสังคม (A) ของตัวชี้วัดรายวิชา ฝึกทักษะความรู้ของตัวชี้วัด กำหนดระดับคะแนนเกณฑ์ขั้นต่ำ ความพอเพียงของความรู้แต่ละตัวชี้วัด รายวิชา นำไปใช้ฝึกและตรวจสอบความพอเพียงของทักษะความรู้แต่ละตัวชี้วัดรายวิชาประจำแผนการเรียนรู้ฐานสมรรถนะ	1.ร้อยละของครูมีและใช้ทักษะความรู้รายวิชาของแผนการเรียนรู้ฐานสมรรถนะ	ครูร้อยละ 100 มีและใช้ทักษะความรู้รายวิชาของแผนการเรียนรู้ฐานสมรรถนะ	1.จัดทำและพัฒนาทักษะความรู้ตามตัวชี้วัดรายวิชา	ทุกกลุ่ม ประสบการณ์

ตารางที่ 5 แสดงการนำกลยุทธ์สู่การปฏิบัติปีงบประมาณ 2566 (ต่อ)

กลยุทธ์	โครงการหลัก	วัตถุประสงค์ของโครงการ	ตัวชี้วัดความสำเร็จ	เป้าหมาย	กิจกรรมหลัก	ผู้รับผิดชอบ
2.พัฒนากิจกรรมการเรียนรู้และประเมินผลฐานสมรรถนะผ่านช่องทาง online and Onsite (บุคลากร) (ต่อ)	8.โครงการพัฒนาทักษะความรู้ตามตัวชี้วัดและประเมินผลตามสภาพจริง (ต่อ)	2.เพื่อฝึกทักษะความรู้ตามตัวชี้วัดใช้ตรวจสอบจุดบกพร่องในการซ่อมเสริมความรู้ให้ตรงจุดบกพร่องก่อนขอเก็บหรือปรับเพิ่มคะแนนเก็บของผู้เรียนตามปริมาณการผ่านระดับคะแนน แต่ละตัวชี้วัดรายวิชา และจัดทำบันทึกผลหลังจัดกิจกรรมการเรียนรู้	2.ร้อยละของครูมีและใช้บันทึกหลังการจัดกิจกรรมการเรียนรู้และการใช้ชุดฝึกทักษะความรู้ ตรวจสอบและแก้ไขจุดบกพร่องผู้เรียน	ครูร้อยละ 100 มีและใช้บันทึกหลังการจัดกิจกรรมการเรียนรู้และการใช้ชุดฝึกทักษะความรู้ ตรวจสอบและแก้ไขจุดบกพร่องผู้เรียน	2.บันทึกผลการจัดกิจกรรมการเรียนรู้และตรวจสอบวัดผลทักษะความรู้ตามตัวชี้วัดรายวิชาเพื่อการซ่อมเสริมจุดบกพร่อง	ทุกกลุ่ม ประสบการณ์
		3.เพื่อวิเคราะห์มาตรฐานคุณภาพของภาระงานและผลงานตามเงื่อนไขการนำหลักความรู้มาใช้สร้างกระบวนการเทคนิคขั้นตอนวิธีทำภาระงาน	3.ร้อยละของครูมีและใช้ Rubric Score ประเมินผลงานและภาระงาน และใช้เป็นขอบเขตเงื่อนไขการสร้างแบบทดสอบประเมินผลกลางภาคและปลายภาคเรียน	ครูร้อยละ 100 มีและใช้ Rubric Score ประเมินผลงานและภาระงาน และใช้เป็นขอบเขตเงื่อนไขการสร้างแบบทดสอบประเมินผลกลางภาคและปลายภาคเรียน	3.จัดทำและพัฒนาคำอธิบายเกณฑ์คุณภาพของภาระงานและผลงาน	

ตารางที่ 5 แสดงการนำกลยุทธ์สู่การปฏิบัติปีงบประมาณ 2566 (ต่อ)

กลยุทธ์	โครงการหลัก	วัตถุประสงค์ของโครงการ	ตัวชี้วัดความสำเร็จ	เป้าหมาย	กิจกรรมหลัก	ผู้รับผิดชอบ
2.พัฒนากิจกรรมการเรียนรู้และประเมินผลฐานสมรรถนะผ่านช่องทาง online and Onsite (บุคลากร) (ต่อ)	8.โครงการพัฒนาทักษะความรู้ตามตัวชี้วัดและประเมินผลตามสภาพจริง (ต่อ)	และจัดทำระดับคะแนนเกณฑ์พร้อมคำอธิบาย (Rubric Score)นำไปใช้ประเมินผลงานและภาระงาน หรือเกณฑ์การจัดทำแบบทดสอบประเมินผลกลางภาคและปลายภาคเรียน				
	9.โครงการวิจัยเพื่อแก้ปัญหาและพัฒนาผู้เรียน	1. เพื่อนำบทที่กผลการจัดกิจกรรมการเรียนรู้และผลการฝึกทักษะความรู้ตามตัวชี้วัดรายวิชามาให้ข้อมูลสะท้อนกลับระหว่างครูและผู้เชี่ยวชาญเฉพาะทางร่วมทำข้อตกลง (PA) ในการวิจัยพัฒนาชั้นเรียน	1. ร้อยละของครูใช้ข้อตกลงจาก (PA) วิจัยพัฒนาชั้นเรียน	ครูร้อยละ 90 ใช้ข้อตกลงจาก (PA) วิจัยพัฒนาชั้นเรียน	1.สะท้อนผลและปรับปรุงพัฒนาเทคนิควิธีการจัดการกรรมการเรียนรู้	ทุกกลุ่ม ประสบการณ์ วิชาการ งานวิจัย

ตารางที่ 5 แสดงการนำกลยุทธ์สู่การปฏิบัติปีงบประมาณ 2566 (ต่อ)

กลยุทธ์	โครงการหลัก	วัตถุประสงค์ของโครงการ	ตัวชี้วัดความสำเร็จ	เป้าหมาย	กิจกรรมหลัก	ผู้รับผิดชอบ
3.พัฒนาระบบประเมินผลงานเชิงสมรรถนะผ่านข้อตกลงการปฏิบัติงาน (สถานศึกษา )	10.โครงการขับเคลื่อนพันธกิจตามมาตรฐานการปฏิบัติงาน (PA)	1.เพื่อให้บุคลากรแต่ละสายงานทบทวนผลการทำงานตามประเด็นพิจารณาของมาตรฐานประกันคุณภาพที่รับผิดชอบและเชื่อมโยงกับอัตลักษณ์ค่านิยมร่วมนามสตรีสิริเกศและเป้าประสงค์ของพันธกิจ กลยุทธ์ โครงการ/กิจกรรมใหม่ ในการทำข้อตกลงเกณฑ์เป้าหมายการปฏิบัติงานในสายงานที่รับผิดชอบ (PA)	1.ร้อยละของครูและบุคลากรทางการศึกษาบันทึกข้อตกลงตามเกณฑ์เป้าหมายการปฏิบัติงาน (PA) และรายงานส่งผลการปฏิบัติงาน	ครูและบุคลากรทางการศึกษาร้อยละ 100 บันทึกข้อตกลงตามเกณฑ์เป้าหมายการปฏิบัติงาน (PA) และรายงานส่งผลการปฏิบัติงาน	1.จัดทำข้อตกลงมาตรฐานการปฏิบัติงานตามภารกิจ	กลุ่มบริหารงานบุคคล

ตารางที่ 5 แสดงการนำกลยุทธ์สู่การปฏิบัติปีงบประมาณ 2566 (ต่อ)

กลยุทธ์	โครงการหลัก	วัตถุประสงค์ของโครงการ	ตัวชี้วัดความสำเร็จ	เป้าหมาย	กิจกรรมหลัก	ผู้รับผิดชอบ
3.พัฒนาระบบประเมินผลงานเชิงสมรรถนะผ่านข้อตกลงการปฏิบัติงาน (สถานศึกษา) (ต่อ)	10.โครงการขับเคลื่อนพันธกิจตามมาตรฐานการปฏิบัติงาน (PA) (ต่อ)	2. เพื่อให้หัวหน้าและผู้แทน รวมทั้งผู้มีส่วนได้เสียทบทวนสะท้อนผลการกำหนดค่าเป้าหมายโครงการ/กิจกรรมในการพิจารณาแผนพัฒนาการจัดการศึกษาประจำปี	2.ร้อยละของเป้าหมายโครงการ/กิจกรรม และตัวชี้วัดถูกรับรองจากผู้มีส่วนได้เสียเกินกึ่งหนึ่ง	ร้อยละของเป้าหมายโครงการ/กิจกรรม และตัวชี้วัดถูกรับรองจากผู้มีส่วนได้เสียเกินกึ่งหนึ่ง ระดับคุณภาพ ยอดเยี่ยม (ระดับคุณภาพการศึกษา)	2.ทบทวนเป้าหมายของโครงการ/กิจกรรมตามแผนพัฒนาการจัดการศึกษาประจำปี (กล 25)	2.1 แผนงานและประกันคุณภาพ
	11. โครงการพัฒนาศักยภาพครูตามมาตรฐานวิชาชีพครู (PA)	1.เพื่อจัดหาและพัฒนาแบบประเมินศักยภาพครูและบุคลากรตามเกณฑ์ตัวบ่งชี้มาตรฐานประกันคุณภาพด้านครูและเกณฑ์ ก.ค.ศ. กำหนด นำผลประเมินบันทึกแบบบันทึกเส้นทางความก้าวหน้าวิชาชีพครู (PA)	1.ร้อยละของครูมี (PA) และบันทึกผลการประเมินศักยภาพตามเกณฑ์ตัวบ่งชี้มาตรฐานประกันคุณภาพด้านครู และเกณฑ์ ก.ค.ศ.	ครูร้อยละ 100 มี (PA) และบันทึกผลการประเมินศักยภาพตามเกณฑ์ตัวบ่งชี้มาตรฐานประกันคุณภาพด้านครู และเกณฑ์ ก.ค.ศ.	1.ประเมินศักยภาพครูและบุคลากรตามเกณฑ์ประเด็นพิจารณามาตรฐานด้านครู	2.4 บุคคล

ตารางที่ 5 แสดงการนำกลยุทธ์สู่การปฏิบัติปีงบประมาณ 2566 (ต่อ)

กลยุทธ์	โครงการหลัก	วัตถุประสงค์ของโครงการ	ตัวชี้วัดความสำเร็จ	เป้าหมาย	กิจกรรมหลัก	ผู้รับผิดชอบ
3.พัฒนาระบบประเมินผลงานเชิงสมรรถนะผ่านข้อตกลงการปฏิบัติงาน (สถานศึกษา) (ต่อ)	11. โครงการพัฒนาศักยภาพครูตามมาตรฐานวิชาชีพครู (PA)	2. เพื่อจัดกลุ่มครูและบุคลากรตามผลการประเมินศักยภาพจาก (PA) และเลือกเข้าพัฒนาตามหลักสูตรที่กำหนด	2. ร้อยละครูและบุคลากรเลือกหลักสูตรพัฒนาศักยภาพตามสมรรถนะที่ต่ำกว่าเกณฑ์คุณภาพ หรือหลักสูตรความก้าวหน้าวิชาชีพอย่างน้อย 1 หลักสูตรต่อคนต่อปี	ครูและบุคลากรร้อยละ 100 เลือกหลักสูตรพัฒนาศักยภาพตามสมรรถนะที่ต่ำกว่าเกณฑ์คุณภาพ หรือหลักสูตรความก้าวหน้าวิชาชีพอย่างน้อย 1 หลักสูตรต่อคนต่อปี	2. จัดทำและจัดทำหลักสูตรพัฒนาศักยภาพครูและบุคลากร	กลุ่มบริหารงานบุคคล
4. พัฒนาหลักสูตรรายวิชาฐานสมรรถนะ (สถานศึกษา)	12. โครงการพัฒนาหลักสูตรรายวิชาฐานสมรรถนะตามกลุ่มบุคลิกภาพและความถนัดของผู้เรียน	1. เพื่อประเมินผลทบทวนปัจจัยที่มีผลกระทบต่อกลุ่มผู้เรียนเป้าหมายความถนัดและบุคลิกภาพ และความต้องการด้านสาขาวิชาชีพ นำไปจัดทำหลักสูตรรายวิชา และจัดผู้เรียนเข้าแผนการเรียน	1. ร้อยละของผู้เรียนที่วัดและประเมินความถนัดบุคลิกภาพในการจัดเข้าแผนการเรียน	ผู้เรียนร้อยละ 90 ที่วัดและประเมินความถนัดบุคลิกภาพในการจัดเข้าแผนการเรียน	1. ทบทวนโครงสร้างหลักสูตรรายวิชา (กล 28)	กลุ่มบริหารงานวิชาการ



ตารางที่ 5 แสดงการนำกลยุทธ์สู่การปฏิบัติปีงบประมาณ 2566 (ต่อ)

กลยุทธ์	โครงการหลัก	วัตถุประสงค์ของโครงการ	ตัวชี้วัดความสำเร็จ	เป้าหมาย	กิจกรรมหลัก	ผู้รับผิดชอบ
4.พัฒนาหลักสูตรรายวิชาฐานสมรรถนะ (สถานศึกษา) (ต่อ)	12.โครงการพัฒนาหลักสูตรรายวิชาฐานสมรรถนะตามกลุ่มบุคลิกภาพและความถนัดของผู้เรียน (ต่อ)	2.เพื่อคัดเลือกผลงานเชิงสมรรถนะความถนัดทางสาขาวิชา มอบรางวัล คุณภาพ และประชาสัมพันธ์ถึงกลุ่มผู้ใช้ประโยชน์ ต่อยอดการเรียนรู้ การประกอบการ และบันทึกลงแฟ้มสะสมผลงาน	2.ร้อยละของผลงานเชิงสมรรถนะความถนัดทางสาขาวิชา	ผลงานร้อยละ 100 เป็นผลงานเชิงสมรรถนะความถนัดทางสาขาวิชา	2.จัดเวทีรางวัลคุณภาพ	กลุ่มบริหารงานวิชาการ
		3.เพื่อให้ผู้เรียนที่มีบุคลิกภาพและความถนัดเลือกเข้าพัฒนาประสบการณ์ตามฐานการเรียนรู้ภายในโรงเรียน หรือนอกโรงเรียนตามความร่วมมือกับกลุ่มผู้ประกอบการ	3.ร้อยละของผู้เรียนที่มีบุคลิกภาพและความถนัดเลือกเข้าพัฒนาประสบการณ์ตามฐานการเรียนรู้ภายในโรงเรียน หรือนอกโรงเรียน	ผู้เรียนร้อยละ 100 มีบุคลิกภาพและความถนัดเลือกเข้าพัฒนาประสบการณ์ตามฐานการเรียนรู้ภายในโรงเรียนหรือนอกโรงเรียน	3.จัดกิจกรรมพัฒนาผู้เรียนตามหลักสูตรและเสริมหลักสูตร	

ตารางที่ 5 แสดงการนำกลยุทธ์สู่การปฏิบัติปีงบประมาณ 2566 (ต่อ)

กลยุทธ์	โครงการหลัก	วัตถุประสงค์ของโครงการ	ตัวชี้วัดความสำเร็จ	เป้าหมาย	กิจกรรมหลัก	ผู้รับผิดชอบ
5.สนับสนุนระบบการบริหารจัดการและการเรียนรู้ผ่าน Online and Onsite (สถานศึกษาชุมชน)	13.โครงการพัฒนาสนับสนุนส่งเสริมการเรียน Online and Onsite	1.เพื่อพัฒนาโปรแกรมทำงานบนอุปกรณ์เคลื่อนที่ เชื่อมต่อเครือข่ายอินเทอร์เน็ต หรือระบบ offline จัดเก็บสื่อกระตุ้น สื่อการเรียนรู้ สื่อ On Demand ตามตัวชี้วัดรายวิชา และรายงานประเด็นปัญหาและโครงร่างภาระงานและผลงานตามตัวชี้วัดรายวิชา คลังคำอธิบายระดับคะแนน เกณฑ์คุณภาพของภาระงานและผลงานรายวิชา นำไปใช้ประกอบการส่งสาร แจ้งกิจกรรมการเรียนรู้ หรือ Onsite และกิจกรรมฝึกทักษะความรู้ยั่งยืน	1.ร้อยละของวิชาจำแนกระดับชั้นตามกลุ่มสาระการเรียนรู้ใช้ Platform อำนวยการจัดกระบวนการเรียนรู้	ร้อยละ 100 ของวิชาจำแนกระดับชั้นตามกลุ่มสาระการเรียนรู้ใช้ Platform อำนวยการจัดกระบวนการเรียนรู้	1.จัดหาและพัฒนา Platform และระบบสนับสนุนการจัดการเรียนการสอนระบบ Online และ Onsite	กลุ่มบริหารงานวิชาการ กลุ่มบริหารงานบริหารทั่วไป กลุ่มบริหารงานบุคคล กลุ่มบริหารงานงบประมาณและแผนงาน

ตารางที่ 5 แสดงการนำกลยุทธ์สู่การปฏิบัติปีงบประมาณ 2566 (ต่อ)

กลยุทธ์	โครงการหลัก	วัตถุประสงค์ของโครงการ	ตัวชี้วัดความสำเร็จ	เป้าหมาย	กิจกรรมหลัก	ผู้รับผิดชอบ
5.สนับสนุนระบบการบริหารจัดการและการเรียนรู้ผ่าน Online and Onsite (สถานศึกษา ชุมชน) (ก 5) (ต่อ)	13.โครงการพัฒนาสนับสนุนส่งเสริมการเรียน Online and Onsite (ต่อ)	ร่องรอยผลการผ่านเกณฑ์ขอวัดผลเก็บคะแนน และบันทึกคลิปวิดีโอรายงานผลงานทางไกล(Conference)				กลุ่มบริหารงานวิชาการ กลุ่มบริหารงานบริหารทั่วไป กลุ่มบริหารงานบุคคล
		2.เพื่อพัฒนาระบบบริหารจัดการด้วยระบบคุณภาพ	2.ระดับคะแนนความพึงพอใจของผู้เรียน ครู ผู้ปกครอง และฝ่ายบริหารจำแนกตามกลุ่มภารกิจงานต่อการใช้บริการข้อมูลสารสนเทศ	คะแนนความพึงพอใจของผู้เรียน ครู ผู้ปกครอง และฝ่ายบริหารจำแนกตามกลุ่มภารกิจงานต่อการใช้บริการข้อมูลสารสนเทศ ระดับคุณภาพ ยอดเยี่ยม (ระดับคุณภาพ 5: เกณฑ์ระดับคุณภาพมาตรฐานการศึกษา)	2.พัฒนาระบบบริหารจัดการตามภารกิจ 4 ด้านของโรงเรียน	กลุ่มบริหารงานงบประมาณและแผนงาน
		3.เพื่อสนับสนุนงบประมาณและทรัพยากร จัดหาและพัฒนาสื่อเทคโนโลยีของกลุ่มสาระการเรียนรู้ฯ	3.ร้อยละของกิจกรรมตามแผนจัดหาและพัฒนาสื่อเทคโนโลยีได้รับการสนับสนุน	ร้อยละของกิจกรรมตามแผนจัดหาและพัฒนาสื่อเทคโนโลยีได้รับการสนับสนุนระดับคุณภาพ ยอดเยี่ยม (ระดับคุณภาพ 5: เกณฑ์ระดับคุณภาพมาตรฐานการศึกษา)	3.สนับสนุนการจัดหาและพัฒนาสื่ออิเล็กทรอนิกส์ตามสถานะการกระตุ้นสื่อความรู้ ตามตัวชี้วัดรายวิชา	

ตารางที่ 5 แสดงการนำกลยุทธ์สู่การปฏิบัติปีงบประมาณ 2566 (ต่อ)

กลยุทธ์	โครงการหลัก	วัตถุประสงค์ของโครงการ	ตัวชี้วัดความสำเร็จ	เป้าหมาย	กิจกรรมหลัก	ผู้รับผิดชอบ
5.สนับสนุนระบบการบริหารจัดการและการเรียนรู้ผ่าน Online and Onsite (สถานศึกษา ชุมชน) (ก 5) (ต่อ)	14.โครงการ จัดหาและพัฒนา สื่อ ครุภัณฑ์ แหล่งเรียนรู้ผ่านระบบ Online and Onsite	1.เพื่อสนับสนุน งบประมาณและ ทรัพยากร จัดหาสื่อ สิ่งพิมพ์ วัสดุอุปกรณ์ ครุภัณฑ์	1.ร้อยละของกิจกรรมตาม แผนจัดหาและพัฒนา กระบวนการเรียนรู้ได้รับการ สนับสนุน	ร้อยละ 100 ของกิจกรรมตามแผน จัดหาและพัฒนากระบวนการเรียนรู้ ได้รับการสนับสนุน	1.สนับสนุน การจัดหาและพัฒนา สื่อสิ่งพิมพ์ วัสดุ อุปกรณ์ ครุภัณฑ์ ใช้ ส่งเสริมตาม กระบวนการเรียนรู้	กลุ่มบริหารงาน วิชาการ กลุ่มบริหารงาน บริหารทั่วไป กลุ่มบริหารงาน บุคคล
		2.เพื่อปรับปรุงพัฒนา แหล่งเรียนรู้ ห้องปฏิบัติการ แหล่ง สืบค้นความรู้ตาม ความต้องการจัด กระบวนการ เรียนรู้ตาม เกณฑ์ความขาดแคลน	2.ร้อยละความขาดแคลน ตามเกณฑ์ห้องเรียน ห้องปฏิบัติการ แหล่ง สืบค้นความรู้ และแหล่ง เรียนรู้	ความขาดแคลนร้อยละ 85 ตาม เกณฑ์ห้องเรียน ห้องปฏิบัติการ แหล่งสืบค้นความรู้ และแหล่งเรียนรู้	2.ปรับปรุงพัฒนา ห้องเรียน ห้องปฏิบัติการ แหล่งสืบค้น ความรู้ แหล่ง เรียนรู้	กลุ่มบริหารงาน งบประมาณและ แผนงาน
		3.เพื่อร่วมจัดหลักสูตร รายวิชาของกลุ่มสาขาวิชา ความถนัดของโครงการ ตามความร่วมมือของ สถาบัน การศึกษา สถาน ประกอบการภาครัฐและ เอกชน	3.จำนวนโครงการ ความร่วมมือการจัดและ ร่วมจัดตามหลักสูตร รายวิชา และกิจกรรมสร้าง ประสบการณ์เชิงความรู้ และสมรรถนะ	มีจำนวนโครงการความร่วมมือ การจัดและร่วมจัดตามหลักสูตร รายวิชา และกิจกรรมสร้าง ประสบการณ์เชิงความรู้และ สมรรถนะ ร้อยละ 85	3.บันทึก ความร่วมมือ โครงการความร่วมมือ และร่วม จัดการศึกษา	

## ส่วนที่ 4 งบประมาณปีงบประมาณ 2566

### ประมาณการเงินงบประมาณปี 2566

แสดงประมาณการนักเรียน การประมาณการเงินอุดหนุนการศึกษา การจัดสรรงบประมาณการจัดสรรค่าเล่าเรียน ค่าหนังสือเรียน ค่าอุปกรณ์การเรียน ค่าเครื่องแบบนักเรียน การเงินกิจกรรมพัฒนาคุณภาพผู้เรียน การประมาณการเงินกิจกรรมพัฒนาคุณภาพผู้เรียนแยกตามการจัดสรรของภาคีเครือข่ายรายการเก็บเงินรายได้สถานศึกษา แสดงประมาณการเงินรายได้สถานศึกษา ดังตารางที่ 6-17

ตารางที่ 6 แสดงประมาณการนักเรียน ปีงบประมาณ 2566

ระดับชั้น	ภาคเรียนที่ 2/2565	ภาคเรียนที่ 1/2566	หมายเหตุ
ม.1	419	426	ห้องละ 40 คน
ม.2	463	419	ห้องพิเศษห้องละ 30 คน
ม.3	427	463	
ม.4	574	562	
ม.5	581	574	
ม.6	544	581	
รวม	3,008	3,025	

ตารางที่ 7 แสดงประมาณการเงินอุดหนุนการศึกษาปีงบประมาณ 2566

ระดับชั้น	จำนวนนักเรียนภาคเรียนที่ 2/2565	เงินอุดหนุน	รวม	จำนวนนักเรียนภาคเรียนที่ 1/2566	เงินอุดหนุน	รวม	รวมทั้งสิ้น
ม.1	419	1,750	733,250	426	1,750	745,500	1,478,750
ม.2	463	1,750	810,250	419	1,750	733,250	1,543,500
ม.3	427	1,750	747,250	463	1,750	810,250	1,557,500
ม.4	574	1,900	1,090,600	562	1,900	1,067,800	2,158,400
ม.5	581	1,900	1,103,900	574	1,900	1,090,600	2,194,500
ม.6	544	1,900	1,033,600	581	1,900	1,103,900	2,137,500
รวม	3,008		5,518,850	3,025		5,551,300	11,070,150

ตารางที่ 8 แสดงการจัดสรรงบประมาณ ปีงบประมาณ 2566

ลำดับที่	รายการ เงินค่าเล่าเรียน ปีงบประมาณ 2566		จำนวนเงิน (บาท)
	จัดสรรตามแผนการใช้จ่ายเงิน (70 : 20 : 10)		
1	งานด้านวิชาการ	ร้อยละ 70	7,749,105
2	งานบริหารทั่วไป	ร้อยละ 20	2,214,030
3	งบกลาง (สำรองจ่าย)	ร้อยละ 10	1,107,015
รวมเป็นเงิน			11,123,700

หมายเหตุ แนวปฏิบัติในการบริหารงบประมาณปีงบประมาณ 2566

1. งานด้านวิชาการ คือ งบสำหรับพัฒนาด้านการจัดเรียนการสอน
2. งานบริหารทั่วไปคือ งบสำหรับบริหารทั่วไป เช่น พัฒนางานประจำตามโครงสร้างพัฒนาแหล่งเรียนรู้ เป็นต้น
3. งบกลาง (สำรองจ่าย) คือ งบสำรองจ่ายเพื่อสนองนโยบายเร่งด่วน

ตารางที่ 9 แสดงการจัดสรรค่าเล่าเรียน ปีงบประมาณ 2566

ที่	รายการ	งบประมาณ	หมายเหตุ
1	งบสำรองจ่าย	7,749,105	
2	งบด้านบริหารทั่วไป	2,214,030	
	2.1 ค่าสาธารณูปโภค		
	2.2 ค่าปรับปรุงพัฒนาแหล่งเรียนรู้		
3	งบด้านวิชาการ	1,107,015	
	3.1 ปรับซ่อม น้ำมัน ครุภัณฑ์กลาง		
	3.2 โครงการ/กิจกรรม		

ตารางที่ 10 แสดงประมาณการค่าหนังสือเรียน ปีงบประมาณ 2566

ระดับชั้น	จำนวนนักเรียน ภาคเรียนที่ 2/2565	เงินอุดหนุน	รวม
ม.1	419	808	338,552
ม.2	463	921	426,423
ม.3	427	996	425,292
ม.4	574	1,384	794,416
ม.5	581	1,326	770,406
ม.6	544	1,164	633,216
รวม	3,008		3,388,305

ตารางที่ 11 แสดงประมาณการค่าอุปกรณ์การเรียน ปีงบประมาณ 2566

ระดับชั้น	จำนวน นักเรียน ภาคเรียนที่ 2/2565	เงิน อุดหนุน	รวมเงิน	จำนวน นักเรียน ภาคเรียนที่ 1/2566	เงิน อุดหนุน	รวมเงิน	รวมทั้งสิ้น
ม.1	419	210	87,990	426	210	89,460	177,450
ม.2	463	210	97,230	419	210	87,990	185,220
ม.3	427	210	89,670	463	210	97,230	186,900
ม.4	574	230	132,020	562	230	129,260	261,280
ม.5	581	230	133,630	574	230	132,020	265,650
ม.6	544	230	125,120	581	230	133,630	258,750
รวม	3,008		665,660	3,025		669,590	1,335,250

ตารางที่ 12 แสดงประมาณการค่าเครื่องแบบนักเรียน ปีงบประมาณ 2566

ระดับชั้น	จำนวนนักเรียน ภาคเรียนที่ 2/2565	เงินอุดหนุน	รวม
ม.1	419	450	188,550
ม.2	463	450	208,350
ม.3	427	450	192,150
ม.4	574	500	287,000
ม.5	581	500	290,500
ม.6	544	500	272,000
รวม	3,008		1,438,550

ตารางที่ 13 แสดงประมาณการเงินกิจกรรมพัฒนาคุณภาพผู้เรียน ปีงบประมาณ 2566

ระดับชั้น	จำนวน นักเรียน ภาคเรียนที่ 2/2564	เงิน อุดหนุน	รวมเงิน	จำนวน นักเรียน ภาคเรียนที่ 1/2565	เงิน อุดหนุน	รวมเงิน	รวมทั้งสิ้น
ม.1	419	440	184,360	426	440	187,440	371,800
ม.2	463	440	203,720	419	440	184,360	388,080
ม.3	427	440	187,880	463	440	203,720	391,600
ม.4	574	475	272,650	562	475	266,950	539,600
ม.5	581	475	275,975	574	475	272,650	548,625
ม.6	544	475	258,400	581	475	275,975	534,375
รวม	3,008		1,382,985	3,025		1,391,095	2,774,080



ตารางที่ 14 แสดงการจัดสรรเงินกิจกรรมพัฒนาคุณภาพผู้เรียนแยกตามการจัดสรรของภาคีเครือข่าย

ลำดับที่	รายการ	จัดสรร/นักเรียน
1 กิจกรรม วิชาการ	1.1 ด้านวิชาการ	ม.ต้น 200 บาท
		ม.ปลาย 250 บาท
	1.2 ส่งเสริมความเป็นเลิศ 4 เวทีศักยภาพ วิชาการ ศิลปะ ดนตรี กีฬา และทักษะอาชีพ	ม.ต้น 80 บาท ม.ปลาย 170 บาท
2	กิจกรรมคุณธรรมจริยธรรม	ม.ต้น 200 บาท
	1. กิจกรรมบังคับ ลูกเสือ เนตรนารี ยุวกาชาด ผู้บำเพ็ญประโยชน์ นักศึกษาวิชาทหาร 2. อบรมคุณธรรมจริยธรรม	ม.ปลาย 130 บาท (กก.บังคับ ม.ต้น = 40 ม.ปลาย = 50 บาท, อบรมคุณธรรม ม.2 = 200 บาท ม.1 3 4 5 6 = 70 บาท)
3	กิจกรรมทัศนศึกษา	300 บาท
4	กิจกรรมการบริการเทคโนโลยีสารสนเทศและ การสื่อสารICT	50 บาท
5	กิจกรรมการจัดการเรียนการสอนทางไกลในช่วง สถานการณ์การแพร่ระบาดของโรคติดเชื้อไวรัส โคโรนา 2019 (COVID-19)	50 บาท

ตารางที่ 15 แสดงการประมาณการเงินกิจกรรมพัฒนาคุณภาพผู้เรียนแยกตามการจัดสรรของภาคีเครือข่าย

ลำดับที่	รายการ	จำนวนเงิน
1 กิจกรรม วิชาการ	1.1 วิชาการ	686,550
	1.2 ส่งเสริมความเป็นเลิศ	393,550
	<b>รวม</b>	<b>1,080,100</b>
2	กิจกรรมคุณธรรมจริยธรรม/ลูกเสือ เนตรนารียุวกาชาด ผู้บำเพ็ญประโยชน์	482,670
3	ทัศนศึกษา	902,400
4	กิจกรรมการบริการเทคโนโลยีสารสนเทศและการสื่อสารICT	150,400
5	กิจกรรมการจัดการเรียนการสอนทางไกลในช่วงสถานการณ์ การแพร่ระบาดของโรคติดเชื้อไวรัสโคโรนา 2019 (COVID-19)	150,400
<b>รวมเป็นเงิน</b>		<b>2,765,970</b>

ตารางที่ 16 แสดงรายการเก็บเงินรายได้สถานศึกษา ปีงบประมาณ 2566

รายการเงินรายได้สถานศึกษา	อัตราต่อภาคเรียน (บาท)	การใช้จ่ายเงินรายได้สถานศึกษา
1. ค่าเรียนคอมพิวเตอร์	500	จัดการเรียนการสอนกลุ่มวิชาคอมพิวเตอร์
2. ค่าจ้างบุคลากรปฏิบัติงานในสถานศึกษา	350	ค่าจ้างพนักงานทำความสะอาด, สำนักงาน
3. ค่าสาธารณูปโภคสำหรับห้องเรียนปรับอากาศ	300	สมทบค่าสาธารณูปโภคของโรงเรียน
4. ค่าจ้างครูที่มีความเชี่ยวชาญเฉพาะ	400	จ้างครูเชี่ยวชาญแต่ละสาขา
5. ค่าจ้างครูภาษาชาวต่างประเทศ (ภาษาอังกฤษ ภาษาต่างประเทศที่สอง)	700	จ้างครูสอนภาษาอังกฤษชาวต่างชาติ
6. ห้องเรียนพิเศษนิติศาสตร์-รัฐศาสตร์	5,000	จัดการเรียนการสอนเน้นนิติศาสตร์ รัฐศาสตร์
7. ค่าเรียน English Program (EP ม.ต้น)	30,000	จัดการเรียนการสอนเป็นภาษาอังกฤษ
8. ค่าเรียน Mini English Program (MEP) (เน้นภาษาอังกฤษ ม.ต้น)	17,500	จัดการเรียนการสอนเป็นภาษาอังกฤษ
9. ค่าเรียน Mini English Program (MEP) (เน้นคณิต-วิทย์ ม.ปลาย)	17,500	จัดการเรียนการสอนเป็นภาษาอังกฤษ
10. ค่าเรียน Mini English Program (MEP) (เน้นภาษาอังกฤษ ม.ปลาย)	17,500	จัดการเรียนการสอนเป็นภาษาอังกฤษ
11. ห้องเรียนพิเศษภาษาจีน-ภาษาญี่ปุ่น (ม.ปลาย)	5,000	จัดการเรียนการสอนภาษาจีน ภาษาญี่ปุ่น
12. ค่าเรียนห้องเรียนพิเศษ วิทยาศาสตร์-คณิตศาสตร์ เทคโนโลยีและสิ่งแวดล้อม (วคทส)	10,000	เน้นการจัดการเรียนการสอน วิทยาศาสตร์-คณิตศาสตร์ เทคโนโลยี และสิ่งแวดล้อม
13. ค่าเรียนห้องเรียนพิเศษ วิทยาศาสตร์-คณิตศาสตร์ เทคโนโลยีและสิ่งแวดล้อม (ESMT)	10,000	เน้นการจัดการเรียนการสอน วิทยาศาสตร์-คณิตศาสตร์ เทคโนโลยี และสิ่งแวดล้อม
14. ค่าเรียนห้องเรียนพิเศษ วิทยาศาสตร์-คณิตศาสตร์ เทคโนโลยีและสิ่งแวดล้อม (SMTE)	10,000	เน้นการจัดการเรียนการสอน วิทยาศาสตร์-คณิตศาสตร์ เทคโนโลยี และสิ่งแวดล้อม
15. ค่าเรียนห้องเรียนพิเศษวิทยาศาสตร์สุขภาพ	10,000	เน้นการจัดการเรียนการสอนสาย วิทยาศาสตร์สุขภาพ
16. ห้องเรียนกีฬา	-	เน้นการจัดการเรียนการสอนด้านกีฬา

ตารางที่ 17 แสดงประมาณการเงินรายได้สถานศึกษา ปีงบประมาณ 2566

รายการเงินรายได้สถานศึกษา	อัตราต่อ ภาคเรียน(บาท)	จำนวนนักเรียน ภาคเรียนที่ 2/2565	จำนวนเงิน ภาคเรียนที่ 2/2565	จำนวนนักเรียน ภาคเรียนที่ 1/2566	จำนวนเงิน ภาคเรียนที่ 1/2566	รวมเป็นเงิน ปีงบประมาณ 2566
1. ค่าเรียนคอมพิวเตอร์ (ยกเว้น EP/MEP ม.ต้น)	500	2,894	1,447,000	2,905	1,452,500	2,899,500
2. ค่าจ้างบุคลากรปฏิบัติงานในสถานศึกษา	350	3,008	1,052,800	3,025	1,058,750	2,111,550
3. ค่าสาธารณูปโภคสำหรับห้องเรียนปรับอากาศ	300	3,008	902,400	3,025	907,500	1,809,900
4. ค่าจ้างครูที่มีความเชี่ยวชาญเฉพาะ(ยกเว้น EP ม.ต้น)	400	2,894	1,157,600	2,905	1,162,000	2,319,600
5. ค่าจ้างครูภาษาชาวต่างประเทศ (ภาษาอังกฤษ ภาษาต่างประเทศที่สอง) (ยกเว้น EP/MEP ม.ต้น)	700	2,894	2,025,800	2,905	2,033,500	4,059,300
6. ค่าเรียนห้องเรียนนิติศาสตร์-รัฐศาสตร์ (ม.ปลาย)	5,000	101	505,000	103	515,000	1,020,000
7. ค่าเรียนห้องเรียน English Program (EP) (ม.ต้น)	30,000	89	2,670,000	89	2,670,000	5,340,000
8. ค่าเรียนห้องเรียน Mini English Program (MEP) (เน้นภาษาอังกฤษ ม.ต้น)	17,500	25	437,500	30	525,000	962,500
9. ค่าเรียนห้องเรียน Mini English Program (MEP) (เน้นภาษาอังกฤษ ม.ปลาย)	17,500	75	1,312,500	81	1,417,500	2,730,000
10. ค่าเรียนห้องเรียน Mini English Program (MEP) (เน้นคณิต-วิทย์ ม.ปลาย)	17,500	87	1,522,500	87	1,522,500	3,045,000
11. ค่าเรียนห้องเรียนภาษาจีน – ภาษาญี่ปุ่น (ม.ปลาย)	5,000	105	525,000	110	550,000	1,075,000
12. ค่าเรียนห้องเรียนพิเศษวิทยาศาสตร์- คณิตศาสตร์ เทคโนโลยีและสิ่งแวดล้อม (วทส ม.ต้น)	10,000	108	1,080,000	108	1,080,000	2,160,000

ตารางที่ 17 แสดงประมาณการเงินรายได้สถานศึกษา ปีงบประมาณ 2566

รายการเงินรายได้สถานศึกษา	อัตราต่อ ภาคเรียน(บาท)	จำนวนนักเรียน ภาคเรียนที่ 2/2565	จำนวนเงิน ภาคเรียนที่ 2/2565	จำนวนนักเรียน ภาคเรียนที่ 1/2566	จำนวนเงิน ภาคเรียนที่ 1/2566	รวมเป็นเงิน ปีงบประมาณ 2566
13. ค่าเรียนห้องเรียนพิเศษวิทยาศาสตร์- คณิตศาสตร์ เทคโนโลยีและสิ่งแวดล้อม (ESMT ม.ต้น)	10,000	36	360,000	72	720,000	1,080,000
14. ค่าเรียนห้องเรียนพิเศษวิทยาศาสตร์- คณิตศาสตร์ เทคโนโลยีและสิ่งแวดล้อม (SMTE ม.ปลาย)	10,000	89	890,000	89	890,000	1,780,000
15. ห้องเรียนพิเศษสายวิทยาศาสตร์สุขภาพ (ม.ปลาย)	10,000	-	-	30	300,000	300,000
16. ห้องเรียนกีฬา	-	-	-	-	-	-
<b>รวม</b>			15,888,100		16,824,250	32,692,350

## รายละเอียดงบประมาณ

แสดงรายละเอียดงบประมาณงานประจำตามโครงสร้าง งบประมาณงานพัฒนากลยุทธ์ งบประมาณแยกตามโครงการ กิจกรรม การนำกลยุทธ์สู่การปฏิบัติ กลุ่มบริหารงานวิชาการ กลุ่มบริหารงานงบประมาณและแผนงาน กลุ่มบริหารงานบุคคล และกลุ่มบริหารงานบริหารทั่วไป ปีงบประมาณ 2566 ดังตารางที่ 18-24

ตารางที่ 18 แสดงรายละเอียดงบประมาณงานประจำตามโครงสร้าง ปีงบประมาณ 2566

ลำดับ	กิจกรรม กลุ่มบริหารงาน /งาน / กลุ่มสาระ	ระยะเวลา (ว/ด/ป)										รวมทั้งสิ้น	ผู้รับผิดชอบ
		ช่วง 1 ปีงบประมาณ 1 ต.ค. 2565 - 31 มี.ค. 2566 ภาคเรียนที่ 2 ปีการศึกษา 2565					ช่วง 2 ปีงบประมาณ 1 เม.ย. 2566 - 30 ก.ย. 2566 ภาคเรียนที่ 1 ปีการศึกษา 2566						
		เงิน อุดหนุน	เงิน กิจกรรม	เงิน รายได้	เงิน อื่นๆ	รวม	เงิน อุดหนุน	เงิน กิจกรรม	เงิน รายได้	เงิน อื่นๆ	รวม		
1	พัฒนาระบบงานทะเบียน วัดผล	360,000				360,000	360,000				360,000	720,000	นางพิสมัย ทองอาบ
2	พัฒนากลุ่มสาระการเรียนรู้ ภาษาไทย	16,000				16,000	16,000				16,000	32,000	นางวิวิธรรณ ยกพล
3	การนิเทศ กำกับ ติดตามและ ประเมินผลการจัดการศึกษา ครูกลุ่มสาระการเรียนรู้ ภาษาไทย												นางพวงเพชร โพธิ์ชัย
4	พัฒนาระบบงานนิเทศ ภายในกลุ่มสาระการเรียนรู้ คณิตศาสตร์												นาง นิษฐารัตน์ ปัญญาสิทธิ์
5	พัฒนากลุ่มสาระการเรียนรู้ คณิตศาสตร์	25,000				25,000	25,000				25,000	50,000	นางสาวมะติกา สุธาบุญ
6	จ้างครูและบุคลากรใน โครงการ EP/MEP			736,680		736,680			736,680		736,680	1,473,360	นางสาวขวัญใจ ภาพันธ์

ตารางที่ 18 แสดงรายละเอียดงบประมาณงานประจำตามโครงสร้าง ปีงบประมาณ 2566

ลำดับ	กิจกรรม กลุ่มบริหารงาน /งาน / กลุ่มสาระ	ระยะเวลา (ว/ด/ป)									รวมทั้งสิ้น	ผู้รับผิดชอบ	
		ช่วง 1 ปีงบประมาณ 1 ต.ค. 2565 - 31 มี.ค. 2566 ภาคเรียนที่ 2 ปีการศึกษา 2565					ช่วง 2 ปีงบประมาณ 1 เม.ย. 2566 - 30 ก.ย. 2566 ภาคเรียนที่ 1 ปีการศึกษา 2566						
		เงิน อุดหนุน	เงิน กิจกรรม	เงิน รายได้	เงิน อื่นๆ	รวม	เงิน อุดหนุน	เงิน กิจกรรม	เงิน รายได้	เงิน อื่นๆ			รวม
7	โครงการจ้างครูและบุคลากร ในโครงการ EP/MEP			510,009		510,009			510,009		510,009	1,020,018	นางสาวชนกพร สติภาณุโสตากร
8	โครงการพัฒนาสื่อและแหล่ง การเรียนรู้			225,785		225,785			225,785		225,785	451,570	นางสาวขวัญใจ ภาพันธุ์
9	จ้างครูและบุคลากรใน โครงการ EP			920,850		920,850			920,850		920,850	1,841,700	นางชุตินันท์ คำเชื่อง
10	การดำเนินงานสำนักงาน EP จัดซื้อวัสดุและครุภัณฑ์			58,500		58,500			58,500		58,500	117,000	นางชุตินันท์ คำเชื่อง
11	จ้างครูผู้สอนรายวิชา คณิตศาสตร์			60,000		60,000			60,000		60,000	120,000	นางพรวิรุณ ประเสริฐสังข์
12	จ้างครูและบุคลากรใน โครงการ MEP ม.ต้น			318,756		318,756			318,756		318,756	637,512	นางวลัย นามวงศ์
13	จัดหาสื่อ วัสดุและครุภัณฑ์ และปรับปรุงพัฒนา ห้องเรียน MEP ม.ต้น			116,949		116,949			116,949		116,949	233,898	นางวลัย นามวงศ์
14	พัฒนาระบบสนับสนุน การบริหารจัดการโครงการ			67,652		67,652			67,652		67,652	135,304	นางประภา สมสุข
15	จ้างเจ้าหน้าที่ดูแลห้องสืบค้น ความรู้และกิจกรรมของ โครงการห้องเรียนพิเศษ SMTE			72,180		72,180			72,180		72,180	144,360	นางประภา สมสุข

ตารางที่ 18 แสดงรายละเอียดงบประมาณงานประจำตามโครงสร้าง ปีงบประมาณ 2566

ลำดับ	กิจกรรม กลุ่มบริหารงาน /งาน / กลุ่มสาระ	ระยะเวลา (ว/ด/ป)										รวมทั้งสิ้น	ผู้รับผิดชอบ
		ช่วง 1 ปีงบประมาณ 1 ต.ค. 2565 - 31 มี.ค. 2566 ภาคเรียนที่ 2 ปีการศึกษา 2565					ช่วง 2 ปีงบประมาณ 1 เม.ย. 2566 - 30 ก.ย. 2566 ภาคเรียนที่ 1 ปีการศึกษา 2566						
		เงิน อุดหนุน	เงิน กิจกรรม	เงิน รายได้	เงิน อื่นๆ	รวม	เงิน อุดหนุน	เงิน กิจกรรม	เงิน รายได้	เงิน อื่นๆ	รวม		
16	พัฒนากลุ่มสาระการเรียนรู้ การงานอาชีพ	15,000				15,000	15,000				15,000	30,000	นางประสพ สุข รัชต์ศรี
17	(ชีวิตดีมีสุข) พัฒนาศักยภาพ ผู้เรียนรอบด้านกลุ่มงาน อาชีพอาหาร ขนม ม.ต้น ม. ปลาย	10,500				10,500	10,500				10,500	21,000	นางสาวยุวดี คุณสม
18	จัดซื้อวัสดุ อุปกรณ์ พัฒนาการเรียนการสอน ภาษาต่างประเทศที่สอง	13,000				13,000	13,000				13,000	26,000	นางกุลมณี ดอกแก้ว
19	พัฒนาการจัดการเรียนการ สอนและยกระดับผลสัมฤทธิ์			124,343		124,343				124,343	124,343	248,686	นางปิยลดา หารไชย
20	พัฒนาแหล่งเรียนรู้เพื่อ รองรับการจัดกิจกรรมการ เรียนการสอน)			1,125		1,125				1,125	1,125	2,250	นางปิยลดา หารไชย
21	จัดซื้อวัสดุ อุปกรณ์พัฒนา กลุ่มสาระภาษาต่างประเทศ	20,000				20,000	20,000				20,000	40,000	นางศิริพร นามจันทร์
22	พัฒนากิจกรรมการเรียนการ สอนห้องเรียนพิเศษ นิติศาสตร์-รัฐศาสตร์			76,500		76,500				76,500	76,500	153,000	นางสาวกัญญา ริมหนองอ่าง

ตารางที่ 18 แสดงรายละเอียดงบประมาณงานประจำตามโครงสร้าง ปีงบประมาณ 2566

ลำดับ	กิจกรรม กลุ่มบริหารงาน /งาน / กลุ่มสาระ	ระยะเวลา (ว/ด/ป)										รวมทั้งสิ้น	ผู้รับผิดชอบ
		ช่วง 1 ปีงบประมาณ 1 ต.ค. 2565 - 31 มี.ค. 2566 ภาคเรียนที่ 2 ปีการศึกษา 2565					ช่วง 2 ปีงบประมาณ 1 เม.ย. 2566 - 30 ก.ย. 2566 ภาคเรียนที่ 1 ปีการศึกษา 2566						
		เงิน อุดหนุน	เงิน กิจกรรม	เงิน รายได้	เงิน อื่นๆ	รวม	เงิน อุดหนุน	เงิน กิจกรรม	เงิน รายได้	เงิน อื่นๆ	รวม		
23	การแข่งขันทักษะทาง วิชาการนักเรียนห้องเรียน พิเศษนิติศาสตร์ - รัฐศาสตร์			4,750		4,750			4,750		4,750	9,500	นางสาว กัตัญญา ริมหนองอ่าง
24	พัฒนาศักยภาพนักเรียน ห้องเรียนพิเศษนิติศาสตร์ - รัฐศาสตร์			275,750		275,750			275,750		275,750	551,500	นางสาว กัตัญญา ริมหนองอ่าง
25	พัฒนาห้องเรียน จัดหาสื่อ และครุภัณฑ์			76,500		76,500			76,500		76,500	153,000	นางสาว กัตัญญา ริมหนองอ่าง
26	มอบทุนการศึกษา	23,500				23,500	23,500				23,500	47,000	นางวิไล กุยแก้ว
27	แนะแนวการศึกษาต่อ ระดับชั้นประถมศึกษาปีที่ 6	5,000				5,000	5,000				5,000	10,000	นางสาวอลิสสา บุญอยู่
28	พัฒนาประสิทธิภาพ งานแนะแนว	10,000				10,000	10,000				10,000	20,000	นางสาว ทิพย์รัตน์ กาประสิทธิ์
29	พัฒนาศักยภาพผู้เรียนรอบ ด้านในกิจกรรม ลูกเสือ -เนตรนารี		15,820			15,820		15,820			15,820	31,640	นางสุกัญญา ทีงาม



ตารางที่ 18 แสดงรายละเอียดงบประมาณงานประจำตามโครงสร้าง ปีงบประมาณ 2566

ลำดับ	กิจกรรม กลุ่มบริหารงาน /งาน / กลุ่มสาระ	ระยะเวลา (ว/ด/ป)									รวมทั้งสิ้น	ผู้รับผิดชอบ	
		ช่วง 1 ปีงบประมาณ 1 ต.ค. 2565 - 31 มี.ค. 2566 ภาคเรียนที่ 2 ปีการศึกษา 2565					ช่วง 2 ปีงบประมาณ 1 เม.ย. 2566 - 30 ก.ย. 2566 ภาคเรียนที่ 1 ปีการศึกษา 2566						
		เงิน อุดหนุน	เงิน กิจกรรม	เงิน รายได้	เงิน อื่นๆ	รวม	เงิน อุดหนุน	เงิน กิจกรรม	เงิน รายได้	เงิน อื่นๆ			รวม
30	จัดหาสื่อ วัสดุ และครุภัณฑ์ สำหรับนักเรียนในโครงการ ห้องเรียนพิเศษวิทยาศาสตร์ สุขภาพและการแพทย์			22,500		22,500			22,500		22,500	45,000	นายสุรชัย ดอกแก้ว
31	พัฒนาแหล่งเรียนรู้ (ห้องเรียนพิเศษวิทยาศาสตร์ สุขภาพและการแพทย์)												นายสุรชัย ดอกแก้ว
32	จ้างเจ้าหน้าที่สำนักงานใน โครงการห้องเรียนพิเศษ วิทยาศาสตร์ คณิตศาสตร์ เทคโนโลยีและสิ่งแวดล้อม			60,000		60,000			60,000		60,000	120,000	นางสาววีระยา บุญพามา
33	รับสมัครและสอบคัดเลือก นักเรียนเข้าเรียนต่อใน ระดับชั้นมัธยมศึกษาปีที่ 1			7,210		7,210			7,210		7,210	14,420	นางสาว พิมพ์พา เชื้อ ทอง
34	จัดหาสื่อ วัสดุและครุภัณฑ์ ห้องเรียน วมทส.และ ปรับปรุงห้องปฏิบัติการห้อง ศูนย์สื่อการเรียนรู้ คณิตศาสตร์			94,790		94,790			94,790		94,790	189,580	นางสาววีระยา บุญพามา

ตารางที่ 18 แสดงรายละเอียดงบประมาณงานประจำตามโครงสร้าง ปีงบประมาณ 2566

ลำดับ	กิจกรรม กลุ่มบริหารงาน /งาน / กลุ่มสาระ	ระยะเวลา (ว/ด/ป)										รวมทั้งสิ้น	ผู้รับผิดชอบ
		ช่วง 1 ปีงบประมาณ 1 ต.ค. 2565 - 31 มี.ค. 2566 ภาคเรียนที่ 2 ปีการศึกษา 2565					ช่วง 2 ปีงบประมาณ 1 เม.ย. 2566 - 30 ก.ย. 2566 ภาคเรียนที่ 1 ปีการศึกษา 2566						
		เงิน อุดหนุน	เงิน กิจกรรม	เงิน รายได้	เงิน อื่นๆ	รวม	เงิน อุดหนุน	เงิน กิจกรรม	เงิน รายได้	เงิน อื่นๆ	รวม		
35	โครงการจัดหาสื่อ วัสดุและ ครุภัณฑ์ ห้องเรียน และ ปรับปรุงห้องปฏิบัติการ ห้อง ศูนย์สื่อการเรียนรู้อคณิตศาสตร์			42,000		42,000			42,000		42,000	84,000	นางสาว พิมพ์ เชื้อทอง
36	พัฒนาห้องปฏิบัติการ วิทยาศาสตร์ (ห้องปฏิบัติการเพาะเลี้ยง เนื้อเยื่อพืช)	19,000				19,000	19,000				19,000	38,000	นางศรณีย์ ลาเต
37	วัสดุอุปกรณ์สำนักงานกลุ่ม สาระการเรียนรู้วิทยาศาสตร์ และเทคโนโลยี	15,000				15,000	15,000				15,000	30,000	นางสาวอรุณี สังข์รัตน์
38	ปรับซ่อมอาคารเรียน กลุ่ม สาระการเรียนรู้วิทยาศาสตร์ และเทคโนโลยี												นายอุทัย จึงสมาน
39	ค่ายส่งเสริมศึกษา	21,240				21,240	21,240				21,240	42,480	นายณัฐพล แสงทวี
40	ทดสอบเยาวชนคนเก่งทาง วิทยาศาสตร์และเทคโนโลยี												นายบรรพชิต โพธิ์บอน
41	การนิเทศการจัดการเรียน การสอนกลุ่มสาระการเรียนรู้ วิทยาศาสตร์และเทคโนโลยี												นางกนกขวัญ บุญภาค

ตารางที่ 18 แสดงรายละเอียดงบประมาณงานประจำตามโครงสร้าง ปีงบประมาณ 2566

ลำดับ	กิจกรรม กลุ่มบริหารงาน /งาน / กลุ่มสาระ	ระยะเวลา (ว/ด/ป)										รวมทั้งสิ้น	ผู้รับผิดชอบ
		ช่วง 1 ปีงบประมาณ 1 ต.ค. 2565 - 31 มี.ค. 2566 ภาคเรียนที่ 2 ปีการศึกษา 2565					ช่วง 2 ปีงบประมาณ 1 เม.ย. 2566 - 30 ก.ย. 2566 ภาคเรียนที่ 1 ปีการศึกษา 2566						
		เงิน อุดหนุน	เงิน กิจกรรม	เงิน รายได้	เงิน อื่นๆ	รวม	เงิน อุดหนุน	เงิน กิจกรรม	เงิน รายได้	เงิน อื่นๆ	รวม		
42	จัดหาวัสดุอุปกรณ์วงดนตรี สากล วงดนตรีไทย และวง ดนตรีพื้นบ้าน												นายสุทธิกุล กอกหวาน
43	จัดซื้อวัสดุอุปกรณ์สำนักงาน กลุ่มสาระการเรียนรู้ศิลปะ	8,500				8,500	8,500				8,500	17,000	นางสาววทัน ยา ภาษาพรม
44	พัฒนากลุ่มสาระการเรียนรู้ และการจัดการเรียนการสอน	27,500				27,500	27,500				27,500	55,000	นายอรุณพล ศรีเลิศ
45	พัฒนาระบบการนิเทศ ภายในกลุ่มสาระการเรียนรู้ สังคมศึกษา ฯ	2,500				2,500	2,500				2,500	5,000	นางณัฐรดา สาลี
46	การจัดการเรียนการสอนเพื่อ ยกผลสัมฤทธิ์ทางวิชาสุข ศึกษาและพลศึกษา	87,500				87,500	87,500				87,500	175,000	นายพีรกานต์ หมวดแก้ว
47	การนิเทศ กำกับ ติดตามและ ประเมินผลการจัดการศึกษา ครูกลุ่มสาระการเรียนรู้สุข ศึกษาและพลศึกษา												นายคำสิงห์ บุรณะศรี
48	จัดหาสื่อวัสดุ และครุภัณฑ์ สำหรับนักเรียนในโครงการ ห้องเรียนพิเศษกีฬา												นายพีรกานต์ หมวดแก้ว

ตารางที่ 18 แสดงรายละเอียดงบประมาณงานประจำตามโครงสร้าง ปีงบประมาณ 2566

ลำดับ	กิจกรรม กลุ่มบริหารงาน /งาน / กลุ่มสาระ	ระยะเวลา (ว/ด/ป)										รวมทั้งสิ้น	ผู้รับผิดชอบ
		ช่วง 1 ปีงบประมาณ 1 ต.ค. 2565 - 31 มี.ค. 2566 ภาคเรียนที่ 2 ปีการศึกษา 2565					ช่วง 2 ปีงบประมาณ 1 เม.ย. 2566 - 30 ก.ย. 2566 ภาคเรียนที่ 1 ปีการศึกษา 2566						
		เงิน อุดหนุน	เงิน กิจกรรม	เงิน รายได้	เงิน อื่นๆ	รวม	เงิน อุดหนุน	เงิน กิจกรรม	เงิน รายได้	เงิน อื่นๆ	รวม		
49	พัฒนาแหล่งเรียนรู้ (ห้องเรียนพิเศษกีฬา)												นายพีรกันต์ หมวดแก้ว
50	การนิเทศกำกับ ติดตาม ประเมินผล ศูนย์ HCEC	14,000				14,000	14,000				14,000	28,000	นางสาวชนกพร สติภานุโสตากร
51	พัฒนาระบบการนิเทศกำกับ ติดตามทบทวนผลการ ปฏิบัติงานด้วยระบบ คุณภาพ	13,000				13,000	13,000				13,000	26,000	นายบรรพชิต โพธิ์บอน
52	พัฒนาระบบเว็บไซต์ ฐานข้อมูลงานโรงเรียน คุณภาพประจำตำบล												นายวิวิศน์ ชนะจิตต์สิน
53	กิจกรรมพัฒนาระบบ บริหารงานห้องสมุด	148,000				148,000	148,000				148,000	296,000	นางสาวบุญ ล้อม กันตรง
54	พัฒนางานแผนงาน	25,000				25,000	25,000				25,000	50,000	นายนพพร ศรปัญญา
55	กิจกรรมพัฒนาระบบงาน สารสนเทศโรงเรียน	7,250				7,250	7,250				7,250	14,500	นางบุษกรณ์ พรหมพิลา
56	พัฒนาระบบบริหารงาน ธุรการด้วยระบบคุณภาพ	54,500				54,500	54,500				54,500	109,000	นางสาวนภา พร เนื้อทอง
57	การพัฒนางานการเงิน	37,000				37,000	37,000				37,000	74,000	นางพวงเพชร โพธิ์ชัย

ตารางที่ 18 แสดงรายละเอียดงบประมาณงานประจำตามโครงสร้าง ปีงบประมาณ 2566

ลำดับ	กิจกรรม กลุ่มบริหารงาน /งาน / กลุ่มสาระ	ระยะเวลา (ว/ด/ป)										รวมทั้งสิ้น	ผู้รับผิดชอบ
		ช่วง 1 ปีงบประมาณ 1 ต.ค. 2565 - 31 มี.ค. 2566 ภาคเรียนที่ 2 ปีการศึกษา 2565					ช่วง 2 ปีงบประมาณ 1 เม.ย. 2566 - 30 ก.ย. 2566 ภาคเรียนที่ 1 ปีการศึกษา 2566						
		เงิน อุดหนุน	เงิน กิจกรรม	เงิน รายได้	เงิน อื่นๆ	รวม	เงิน อุดหนุน	เงิน กิจกรรม	เงิน รายได้	เงิน อื่นๆ	รวม		
58	พัฒนางานสำนักงานกลุ่ม บริหารงานงบประมาณและ แผนงาน	5,000				5,000	5,000				5,000	10,000	นางสาวกุสุมา ไกรวิเศษ
59	โครงการพัฒนาสนับสนุน ส่งเสริมการเรียน Online and Onsite /การพัฒนา ระบบบริหารจัดการงานพัสดุ และสินทรัพย์ตามภารกิจ 4 ด้านของโรงเรียน	500,000				500,000	500,000				500,000	1,000,000	นางปราณูชลี สิงห์ชะฎา
60	สาธารณูปโภค	500,000		1,475,687.5		1,975,687.5	500,000		147,5687.5		1,975,687.5	3,951,375	นางพวงเพชร โพธิ์ชัย
61	พัฒนางานกองทุนเพื่อ การศึกษาโรงเรียนสตรีสิริ เกศ	15,000				15,000	15,000				15,000	30000	นางสาวจุรีรัตน์ บุตรวงศ์
62	การพัฒนาระบบบริหารจัดการ งานพัสดุและสินทรัพย์ตาม ภารกิจ 4 ด้านของโรงเรียน	250,000			250000	500,000	250,000			250,000	500,000	1,000,000	นางปราณูชลี สิงห์ชะฎา
63	พัฒนาระบบบริหารงาน สำนักงานเลขานุการด้วย ระบบคุณภาพ	11,885				11,885	11,885				11,885	23,770	นายเอกชัย ดวงใจ

ตารางที่ 18 แสดงรายละเอียดงบประมาณงานประจำตามโครงสร้าง ปีงบประมาณ 2566

ลำดับ	กิจกรรม กลุ่มบริหารงาน /งาน / กลุ่มสาระ	ระยะเวลา (ว/ด/ป)										รวมทั้งสิ้น	ผู้รับผิดชอบ
		ช่วง 1 ปีงบประมาณ 1 ต.ค. 2565 - 31 มี.ค. 2566 ภาคเรียนที่ 2 ปีการศึกษา 2565					ช่วง 2 ปีงบประมาณ 1 เม.ย. 2566 - 30 ก.ย. 2566 ภาคเรียนที่ 1 ปีการศึกษา 2566						
		เงิน อุดหนุน	เงิน กิจกรรม	เงิน รายได้	เงิน อื่นๆ	รวม	เงิน อุดหนุน	เงิน กิจกรรม	เงิน รายได้	เงิน อื่นๆ	รวม		
64	พัฒนาระบบเวรรักษาการณ์ ในสถานศึกษา	10,000				10,000	10,000				10,000	20,000	นางพัทธนันท์ ศิริธาราสินธุ์
65	วัสดุอุปกรณ์สำนักงานกลุ่ม บริหารงานบุคคล	20,000				20,000	20,000				20,000	40,000	นายสันติราษฎร์ ไพรป่า
66	งานพัฒนาระบบทะเบียน ประวัติและ เครื่องราชอิสริยาภรณ์												นางสาว พิชญภา สีนามะ
67	พัฒนาระบบการประเมินผล การปฏิบัติงาน	5,000				5,000	5,000				5,000	10,000	นางกิตติยา ส่งสุข
68	พัฒนาระบบวางแผน อัตรากำลังการสรรหาและ บรรจุแต่งตั้ง												นางกิตติยา ส่งสุข
69	งานส่งเสริมพัฒนา ความประพฤตินักเรียนใน สถานศึกษา	3,700				3,700	3,700				3,700	7,400	นายประดิษฐ์ ส่งสุข
70	ประชุมผู้ปกครองนักเรียน ม.1-6 ภาคเรียนละ 1 ครั้ง	105,250				105,250	105,250				105,250	210,500	นางธนพร รัตนนา กาญจน์
71	พิธีเปิดการแข่งขันกีฬา สพม. ศรีสะเกษ โยธอร์ เกมส์ ครั้งที่ 11 ปีการศึกษา 2566		159,750			159,750		159,750			159,750	319,500	นางธนพร รัตนนา กาญจน์

ตารางที่ 18 แสดงรายละเอียดงบประมาณงานประจำตามโครงสร้าง ปีงบประมาณ 2566

ลำดับ	กิจกรรม กลุ่มบริหารงาน /งาน / กลุ่มสาระ	ระยะเวลา (ว/ด/ป)										รวมทั้งสิ้น	ผู้รับผิดชอบ
		ช่วง 1 ปีงบประมาณ 1 ต.ค. 2565 - 31 มี.ค. 2566 ภาคเรียนที่ 2 ปีการศึกษา 2565					ช่วง 2 ปีงบประมาณ 1 เม.ย. 2566 - 30 ก.ย. 2566 ภาคเรียนที่ 1 ปีการศึกษา 2566						
		เงิน อุดหนุน	เงิน กิจกรรม	เงิน รายได้	เงิน อื่นๆ	รวม	เงิน อุดหนุน	เงิน กิจกรรม	เงิน รายได้	เงิน อื่นๆ	รวม		
72	งานเชิดชูเกียรติและสร้าง ขวัญกำลังใจ				45,360	45,360				45,360	45,360	90,720	นางสาว เมธาวี เผื่อแผ่
73	งานมุทิตาจิตครูและบุคลากร ที่เกษียณอายุราชการ	75,000				75,000	75,000				75,000	150,000	นางสาว เมธาวี เผื่อแผ่
74	กิจกรรมพัฒนาระบบการ ดูแลช่วยเหลือนักเรียน	2,500				2,500	2,500				2,500	5,000	นางสาวสุภาพร หอมเนียม
75	โรงเรียนวิถิพุทธ												นางผศินี พานพรหม
76	วางแผนอัตรากำลังการสรร หาและบรรจุแต่งตั้ง												นางสาว ภัคศรณัญ กัลปพฤกษ์
77	พัฒนาสื่อและแหล่งเรียนรู้/ พัฒนาและปรับปรุงอุปกรณ์ โสตทัศนศึกษา	125,000				125,000	125,000				125,000	250,000	นายไพโรนกร ชินะแขว
78	โครงการพัฒนาสื่อและแหล่ง เรียนรู้ / กิจกรรม : พัฒนา แหล่งเรียนรู้ตามศาสตร์ พระราชาสู่การพัฒนาอย่าง ยั่งยืน (กิจกรรมส่งเสริมการ ออม)	7,500				7,500	7,500				7,500	15,000	นางวรลักษณ์ สายเชื้อ

ตารางที่ 18 แสดงรายละเอียดงบประมาณงานประจำตามโครงสร้าง ปีงบประมาณ 2566

ลำดับ	กิจกรรม กลุ่มบริหารงาน /งาน / กลุ่มสาระ	ระยะเวลา (ว/ด/ป)									รวมทั้งสิ้น	ผู้รับผิดชอบ	
		ช่วง 1 ปีงบประมาณ 1 ต.ค. 2565 - 31 มี.ค. 2566 ภาคเรียนที่ 2 ปีการศึกษา 2565				ช่วง 2 ปีงบประมาณ 1 เม.ย. 2566 - 30 ก.ย. 2566 ภาคเรียนที่ 1 ปีการศึกษา 2566							
		เงิน อุดหนุน	เงิน กิจกรรม	เงิน รายได้	เงิน อื่นๆ	รวม	เงิน อุดหนุน	เงิน กิจกรรม	เงิน รายได้	เงิน อื่นๆ			รวม
79	พัฒนาคุณภาพโภชนาการน้ำ ดื่มและการให้บริการภายใน ศูนย์อาหาร				180,562.5	180,562.5				180,562.5	180,562.5	361,125	นางกุลมณี ดอกแก้ว
80	พัฒนาระบบงานพยาบาล	25,000				25,000	25,000				25,000	50,000	นางมุสิกมาศ อาษาศรี
81	พัฒนาปรับปรุงงานอาคาร สถานที่และแหล่งเรียนรู้	188,000				188,000	188,000				188,000	376,000	นายฉัตรชัย สุวรรณพรหม
82	พัฒนาปรับปรุงภูมิทัศน์และ สภาพแวดล้อมภายใน โรงเรียน				225,000	225,000				225,000	225,000	450,000	นายฉัตรชัย สุวรรณพรหม
83	การรักษาความปลอดภัย ภายในบริเวณโรงเรียน				163,250	163,250				163,250	163,250	326,500	นายฉัตรชัย สุวรรณพรหม
84	การดูแลรักษาความสะอาด ภายในบริเวณโรงเรียน				185,000	185,000				185,000	185,000	370,000	นายฉัตรชัย สุวรรณพรหม
85	พัฒนาการเรียนการสอนด้าน ทัศนศิลป์	25,000				25,000	25,000				25,000	50,000	นายฉัตรชัย สุวรรณพรหม
86	พัฒนางานยานพาหนะ												นายฉัตรชัย สุวรรณพรหม
87	พัฒนาระบบเทคโนโลยี สารสนเทศและเครือข่าย			165,981		165,981			165,981		165,981	331,962	นายภูเบศ เศรษฐบุตร



ตารางที่ 18 แสดงรายละเอียดงบประมาณงานประจำตามโครงสร้าง ปีงบประมาณ 2566

ลำดับ	กิจกรรม กลุ่มบริหารงาน /งาน / กลุ่มสาระ	ระยะเวลา (ว/ด/ป)										รวมทั้งสิ้น	ผู้รับผิดชอบ
		ช่วง 1 ปีงบประมาณ 1 ต.ค. 2565 - 31 มี.ค. 2566 ภาคเรียนที่ 2 ปีการศึกษา 2565					ช่วง 2 ปีงบประมาณ 1 เม.ย. 2566 - 30 ก.ย. 2566 ภาคเรียนที่ 1 ปีการศึกษา 2566						
		เงิน อุดหนุน	เงิน กิจกรรม	เงิน รายได้	เงิน อื่นๆ	รวม	เงิน อุดหนุน	เงิน กิจกรรม	เงิน รายได้	เงิน อื่นๆ	รวม		
88	บริการเทคโนโลยีสารสนเทศ และการสื่อสาร		75,200			75,200		75,200			75,200	150,400	นายภูเบศ เศรษฐบุตร
89	พัฒนาระบบงานสำนักงาน กลุ่มบริหารงานทั่วไป	10,000				10,000	10,000				10,000	20,000	นางนิภา จันทร์ละออ
<b>รวมทั้งสิ้น</b>		286,1825	250,770	5,514,497.5	1,049,172.5	9,676,265	2,861,825	250,770	5,514,497.5	1,049,172.5	9,676,265	19,352,530	

ตารางที่ 19 แสดงรายละเอียดงบประมาณงานพัฒนาตามกลยุทธ์ ปีงบประมาณ 2566

ลำดับ	กิจกรรม กลุ่มบริหารงาน /งาน / กลุ่มสาระ	ระยะเวลา (ว/ด/ป)										รวมทั้งสิ้น	ผู้รับผิดชอบ
		ช่วง 1 ปีงบประมาณ 1 ต.ค. 2565 - 31 มี.ค. 2566 ภาคเรียนที่ 2 ปีการศึกษา 2565					ช่วง 2 ปีงบประมาณ 1 เม.ย. 2566 - 30 ก.ย. 2566 ภาคเรียนที่ 1 ปีการศึกษา 2566						
		เงิน อุดหนุน	เงิน กิจกรรม	เงิน รายได้	เงิน อื่นๆ	รวม	เงิน อุดหนุน	เงิน กิจกรรม	เงิน รายได้	เงิน อื่นๆ	รวม		
1	พัฒนาระบบบริหารงานวิชาการ ด้วยระบบคุณภาพ	136,134.5	230,512		150,000	516,646.5	136,134.5	230,512		150,000	516,646.5	1,033,293	นายศักดิ์ชาย เกษร
2	พัฒนาหลักสูตรรายวิชาฐาน สมรรถนะตามกลุ่มบุคลิกภาพ และความถนัดของผู้เรียนสู่เวที รางวัลคุณภาพ	12,500				12,500	12,500				12,500	25,000	นางรสสุคนธ์ แก้วคุณ
3	พัฒนาหลักสูตรรายวิชาฐาน สมรรถนะตามกลุ่มบุคลิกภาพ และความถนัดของผู้เรียนร่วมกับ สถานประกอบการ	12,500				12,500	12,500				12,500	25,000	นางรสสุคนธ์ แก้วคุณ
4	พัฒนาหลักสูตรสถานศึกษา												นางรสสุคนธ์ แก้วคุณ
5	กิจกรรมส่งเสริมและพัฒนา การจัดทำแผนการเรียนรู้แบบ ฐานสมรรถนะ	1,000				1,000	1,000				1,000	2,000	นางเยาวลักษณ์ น้อยมิ่ง
6	กิจกรรมการจัดการเรียน การสอนทางไกลในช่วง สถานการณ์การแพร่ระบาดของ โรคติดเชื้อไวรัสโคโรนา 2019 (Covid-19)		75,200			75,200		75,200			75,200	150,400	นายศักดิ์ชาย เกษร

ตารางที่ 19 แสดงรายละเอียดงบประมาณงานพัฒนาตามกลยุทธ์ ปีงบประมาณ 2566

ลำดับ	กิจกรรม กลุ่มบริหารงาน /งาน / กลุ่มสาระ	ระยะเวลา (ว/ด/ป)										รวมทั้งสิ้น	ผู้รับผิดชอบ
		ช่วง 1 ปีงบประมาณ 1 ต.ค. 2565 - 31 มี.ค. 2566 ภาคเรียนที่ 2 ปีการศึกษา 2565					ช่วง 2 ปีงบประมาณ 1 เม.ย. 2566 - 30 ก.ย. 2566 ภาคเรียนที่ 1 ปีการศึกษา 2566						
		เงิน อุดหนุน	เงิน กิจกรรม	เงิน รายได้	เงิน อื่นๆ	รวม	เงิน อุดหนุน	เงิน กิจกรรม	เงิน รายได้	เงิน อื่นๆ	รวม		
7	พัฒนาศักยภาพนักเรียนรอบด้าน วิชาการ ศิลปะ ดนตรี กีฬา และ อาชีพ	500,000	151,128			651,128	500,000	151,128			651,128	1,302,256	นายศักดิ์ชาย เกษร
8	พัฒนาการอ่าน การเขียนและ การสื่อสารทางภาษาไทย	21,561				21,561	21,561				21,561	43,122	นายนพพร ศรีปัญญา
9	พัฒนาศักยภาพผู้เรียนทาง ภาษาไทยอย่างรอบด้าน	21,267.5				21,267.5	21,267.5				21,267.5	42,535	นางวณิชยา รัฐอุบล
10	กิจกรรม 1 สาระ 1 ห้องเรียน คุณภาพ (Thai Happy Room)	75,000				75,000	75,000				75,000	150,000	นางสาวจุฑารัตน์ นามวงษ์
11	การจัดทำและพัฒนาสื่อหน่วย การเรียนรู้การสื่อสารภาษาไทย	2,500				2,500	2,500				2,500	5,000	นางวิราวรรณ ยกพล
12	นวัตกรรม ห้องเรียน online และ onsite สำหรับการจัดการ เรียนรู้	2,500				2,500	2,500				2,500	5,000	นางพวงเพชร โพธิ์ชัย
13	ยกผลสัมฤทธิ์ทางการเรียน ภาษาไทย	15,000				15,000	15,000				15,000	30,000	นางสาวจุฑากั วโรตร
14	โครงการพัฒนาทักษะ กระบวนการทางคณิตศาสตร์	40,955				40,955	40,955				40,955	81,910	นางสาวปวีณ์ธิดา สังวัง
15	ห้องเรียนคณิตศาสตร์คุณภาพ												นางเทพา สระแก้ว

ตารางที่ 19 แสดงรายละเอียดงบประมาณงานพัฒนาตามกลยุทธ์ ปีงบประมาณ 2566

ลำดับ	กิจกรรม กลุ่มบริหารงาน /งาน / กลุ่มสาระ	ระยะเวลา (ว/ด/ป)										รวมทั้งสิ้น	ผู้รับผิดชอบ
		ช่วง 1 ปีงบประมาณ 1 ต.ค. 2565 - 31 มี.ค. 2566 ภาคเรียนที่ 2 ปีการศึกษา 2565					ช่วง 2 ปีงบประมาณ 1 เม.ย. 2566 - 30 ก.ย. 2566 ภาคเรียนที่ 1 ปีการศึกษา 2566						
		เงิน อุดหนุน	เงิน กิจกรรม	เงิน รายได้	เงิน อื่นๆ	รวม	เงิน อุดหนุน	เงิน กิจกรรม	เงิน รายได้	เงิน อื่นๆ	รวม		
16	พัฒนาอัจฉริยภาพทาง คณิตศาสตร์	45,300				45,300	45,300				45,300	90,600	นางสาว เพ็ญประภา บุญพิพัฒมงคล
17	พัฒนาอัจฉริยภาพสู่โอลิมปิก วิชาการ สอวน.	19,855				19,855	19,855				19,855	39,710	นางสุพัตรา ไชยโชติ
18	การจัดทำและพัฒนาสื่อหน่วย การเรียนรู้คณิตศาสตร์												นางสาวปวีณธิดา สังวัง
19	ค่ายพัฒนาศักยภาพการเรียนรู้ ทางคณิตศาสตร์ (Math Camp)	25,000				25,000	25,000				25,000	50,000	นางกิ่งแก้ว แดงงาม
20	พัฒนาแผนการจัดการเรียนรู้ฐาน สมรรถนะ												นางพิสมัย ทองอาบ
21	พัฒนาศักยภาพครูด้าน วิทยาศาสตร์คณิตศาสตร์ เทคโนโลยีและสิ่งแวดล้อม			10,000		10,000			10,000		10,000	20,000	นางสาวปวีณธิดา สังวัง
22	ส่งเสริมความเป็นเลิศทาง วิชาการ			51,060		51,060			51,060		51,060	102,120	นางสาวพิชญาภา สินามะ
23	จัดหาและพัฒนา สื่อการเรียนรู้ อุปกรณ์ ครุภัณฑ์ สำหรับ นักเรียน โครงการห้องเรียน พิเศษวิทยาศาสตร์ คณิตศาสตร์ เทคโนโลยีและ สิ่งแวดล้อม			34,775		34,775			34,775		34,775	69,550	นางสาวมะติกา สุธานุญ

ตารางที่ 19 แสดงรายละเอียดงบประมาณงานพัฒนาตามกลยุทธ์ ปีงบประมาณ 2566

ลำดับ	กิจกรรม กลุ่มบริหารงาน /งาน / กลุ่มสาระ	ระยะเวลา (ว/ด/ป)									รวมทั้งสิ้น	ผู้รับผิดชอบ	
		ช่วง 1 ปีงบประมาณ 1 ต.ค. 2565 - 31 มี.ค. 2566 ภาคเรียนที่ 2 ปีการศึกษา 2565				ช่วง 2 ปีงบประมาณ 1 เม.ย. 2566 - 30 ก.ย. 2566 ภาคเรียนที่ 1 ปีการศึกษา 2566							
		เงิน อุดหนุน	เงิน กิจกรรม	เงิน รายได้	เงิน อื่นๆ	รวม	เงิน อุดหนุน	เงิน กิจกรรม	เงิน รายได้	เงิน อื่นๆ			รวม
24	ส่งเสริมความเป็นเลิศทาง วิชาการ			29,580		29,580			29,580		29,580	59,160	นางสาวพิชญภา สีนมะ
25	เสริมสร้างความสัมพันธ์ระหว่าง ผู้ปกครอง นักเรียนและครู			20,555		20,555			20,555		20,555	41,110	นางน่องปู สาสิงค์
26	ส่งเสริมและพัฒนาอัจฉริยภาพ ผู้เรียน			502,600		502,600			502,600		502,600	1,005,200	นางสาววีระยา บุญพามา
27	พัฒนาผู้เรียนให้มีทักษะ การ เรียนรู้ แห่งศตวรรษที่ 21			28,700		28,700			28,700		28,700	57,400	นางสาวพิมพ์พา เชื้อทอง
28	พัฒนาผู้เรียนให้มีทักษะ การ เรียนรู้ แห่งศตวรรษที่ 21			84,220		84,220			84,220		84,220	168,440	นางสาวพิมพ์พา เชื้อทอง
29	พัฒนาอัจฉริยภาพสู่โอลิมปิก วิชาการ สอน.			27,370		27,370			27,370		27,370	54,740	นางสุพัตรา ไชยโชติ
30	จัดหาและพัฒนา สื่อการเรียนรู้ อุปกรณ์ ครุภัณฑ์ สำหรับ นักเรียน โครงการห้องเรียน อัจฉริยภาพด้านวิทยาศาสตร์ คณิตศาสตร์ และเทคโนโลยี			50,000		50,000			50,000		50,000	100,000	นางสาวมะติกา สุธานุญ
31	เสริมสร้างความสัมพันธ์ระหว่าง ผู้ปกครอง นักเรียนและครู			10,835		10,835			10,835		10,835	21,670	นางน่องปู สาสิงค์
32	โครงการปลูกฝังคุณธรรม จริยธรรมและจิตอาสาเพื่อสังคม			6,450		6,450			6,450		6,450	12,900	นางพรวิรุณ ประเสริฐสังข์

ตารางที่ 19 แสดงรายละเอียดงบประมาณงานพัฒนาตามกลยุทธ์ ปีงบประมาณ 2566

ลำดับ	กิจกรรม กลุ่มบริหารงาน /งาน / กลุ่มสาระ	ระยะเวลา (ว/ด/ป)										รวมทั้งสิ้น	ผู้รับผิดชอบ
		ช่วง 1 ปีงบประมาณ 1 ต.ค. 2565 - 31 มี.ค. 2566 ภาคเรียนที่ 2 ปีการศึกษา 2565					ช่วง 2 ปีงบประมาณ 1 เม.ย. 2566 - 30 ก.ย. 2566 ภาคเรียนที่ 1 ปีการศึกษา 2566						
		เงิน อุดหนุน	เงิน กิจกรรม	เงิน รายได้	เงิน อื่นๆ	รวม	เงิน อุดหนุน	เงิน กิจกรรม	เงิน รายได้	เงิน อื่นๆ	รวม		
33	พัฒนาศักยภาพครูด้าน วิทยาศาสตร์คณิตศาสตร์ เทคโนโลยีและสิ่งแวดล้อม(ESMT)			5,000		5,000			5,000		5,000	10,000	นางสาวปวีณิศา สังวัง
34	โครงการปรับปรุงพัฒนา ห้องเรียน ห้องปฏิบัติการและ ห้องศูนย์สื่อ การเรียนรู้คณิตศาสตร์			9,005		9,005			9,005		9,005	18,010	นางพรวิรุณ ประเสริฐสังข์
35	ปรับปรุงพัฒนาห้องปฏิบัติการ และห้องศูนย์สื่อการเรียนรู้ คณิตศาสตร์			12,270		12,270			12,270		12,270	24,540	นางพรวิรุณ ประเสริฐสังข์
36	ปลูกฝังคุณธรรมจริยธรรมและจิต อาสาเพื่อสังคม			13,150		13,150			13,150		13,150	26,300	นางพรวิรุณ ประเสริฐสังข์
37	ส่งเสริมและพัฒนาอัจฉริยภาพ ผู้เรียน			196,930		196,930			196,930		196,930	393,860	นางสาววิระยา บุญพามา
38	พัฒนาอัจฉริยภาพสู่โอลิมปิก วิชาการ สอน.			20,500		20,500			20,500		20,500	41,000	นางสุพัตรา ไชยโชติ
39	พัฒนาห้องเรียนให้เป็นแหล่ง เรียนรู้ "ห้องเรียนคุณภาพ"												นางสาวจวีรัตน์ บุตรวงศ์
40	ค่ายวิทยาศาสตร์และเทคโนโลยี ระดับชั้นมัธยมศึกษาตอนต้น	12,500				12,500	12,500				12,500	25,000	นางสาว พงศ์พัชรา ราชลักษณ์

ตารางที่ 19 แสดงรายละเอียดงบประมาณงานพัฒนาตามกลยุทธ์ ปีงบประมาณ 2566

ลำดับ	กิจกรรม กลุ่มบริหารงาน /งาน / กลุ่มสาระ	ระยะเวลา (ว/ด/ป)										รวมทั้งสิ้น	ผู้รับผิดชอบ
		ช่วง 1 ปีงบประมาณ 1 ต.ค. 2565 - 31 มี.ค. 2566 ภาคเรียนที่ 2 ปีการศึกษา 2565					ช่วง 2 ปีงบประมาณ 1 เม.ย. 2566 - 30 ก.ย. 2566 ภาคเรียนที่ 1 ปีการศึกษา 2566						
		เงิน อุดหนุน	เงิน กิจกรรม	เงิน รายได้	เงิน อื่นๆ	รวม	เงิน อุดหนุน	เงิน กิจกรรม	เงิน รายได้	เงิน อื่นๆ	รวม		
41	จัดซื้อวัสดุ อุปกรณ์ และสารเคมี	50,000				50,000	50,000				50,000	100,000	นางสาวพัลลภมน เย็นสมุทร
42	สัปดาห์วันวิทยาศาสตร์และ เทคโนโลยี	19,500				19,500	19,500				19,500	39,000	นางสาวกนกพร แฝงพงศ์
43	พัฒนาสู่ความเป็นเลิศด้าน วิทยาศาสตร์และเทคโนโลยี	47,980				47,980	47,980				47,980	95,960	นางสาวธิดารัตน์ คำแพง
44	ค่ายวิทยาศาสตร์และเทคโนโลยี ระดับชั้นมัธยมศึกษาตอนปลาย Coding กับการศึกษาในศตวรรษ ที่21	28,425				28,425	28,425				28,425	56,850	นางสาวดารณี วัฒนปาณี
45	พัฒนาอัจฉริยภาพด้าน วิทยาศาสตร์และเทคโนโลยี	100,000				100,000	100,000				100,000	200,000	นางมนัสนันท์ ละเลิศ
46	พัฒนาครูผลิตสื่อ เทคโนโลยี และนวัตกรรมการเรียนการสอน กลุ่มสาระการเรียนรู้ วิทยาศาสตร์และเทคโนโลยี												นางสุกัญญา ทีงาม
47	โครงการการจัดกิจกรรม การเรียนรู้บูรณาการ วิทยาศาสตร์ คณิตศาสตร์และ เทคโนโลยี ที่เชื่อมโยงบริบท	20,000				20,000	20,000				20,000	40,000	นางวรลักษณ์ สายเชื้อ

ตารางที่ 19 แสดงรายละเอียดงบประมาณงานพัฒนาตามกลยุทธ์ ปีงบประมาณ 2566

ลำดับ	กิจกรรม กลุ่มบริหารงาน /งาน / กลุ่มสาระ	ระยะเวลา (ว/ด/ป)										รวมทั้งสิ้น	ผู้รับผิดชอบ
		ช่วง 1 ปีงบประมาณ 1 ต.ค. 2565 - 31 มี.ค. 2566 ภาคเรียนที่ 2 ปีการศึกษา 2565					ช่วง 2 ปีงบประมาณ 1 เม.ย. 2566 - 30 ก.ย. 2566 ภาคเรียนที่ 1 ปีการศึกษา 2566						
		เงิน อุดหนุน	เงิน กิจกรรม	เงิน รายได้	เงิน อื่นๆ	รวม	เงิน อุดหนุน	เงิน กิจกรรม	เงิน รายได้	เงิน อื่นๆ	รวม		
	ท้องถิ่นและพัฒนาสมรรถนะใน ศตวรรษที่ 21 (SMT)												
48	ส่งเสริมนักเรียนสู่ความเป็นเลิศ ทางด้านคอมพิวเตอร์และ หุ่นยนต์และผลิตนวัตกรรมใช้ แก้ปัญหา	26,560				26,560	26,560				26,560	53,120	นางสาวดารณี วัฒนปาณี
49	ส่งเสริมความเป็นเลิศด้าน วิทยาศาสตร์ คณิตศาสตร์ และ เทคโนโลยี			433,275		433,275			433,275		433,275	866,550	นางประกา สมสุข
50	พัฒนาอัจฉริยภาพ			83,713		83,713			83,713		83,713	167,426	นางสาวกนกร แฝงพงศ์
51	ค่ายส่งเสริมสมรรถนะทาง วิทยาศาสตร์และเทคโนโลยี			45,000		45,000			45,000		45,000	90,000	นายณัฐพล แสงทวี
52	ส่งเสริมและสนับสนุนการทำงาน ของครูในโครงการ			12,180		12,180			12,180		12,180	24,360	นางมนัสนันท์ ละเลิศ
53	การแข่งขันฟิสิกส์ประยุกต์ ครั้งที่ 11												นางประกา สมสุข
54	โครงการปฐมนิเทศและสร้างแรงบันดาลใจ ในการเรียน			20,000		20,000			20,000		20,000	40,000	นางสาวธิดารัตน์ ชนะงาม
55	กิจกรรมส่งเสริมการเป็นผู้มีจิต อาสาและผู้นำทางวิชาการ			10,000		10,000			10,000		10,000	20,000	นางกนกขวัญ บุญภาค



ตารางที่ 19 แสดงรายละเอียดงบประมาณงานพัฒนาตามกลยุทธ์ ปีงบประมาณ 2566

ลำดับ	กิจกรรม กลุ่มบริหารงาน /งาน / กลุ่มสาระ	ระยะเวลา (ว/ด/ป)										รวมทั้งสิ้น	ผู้รับผิดชอบ
		ช่วง 1 ปีงบประมาณ 1 ต.ค. 2565 - 31 มี.ค. 2566 ภาคเรียนที่ 2 ปีการศึกษา 2565					ช่วง 2 ปีงบประมาณ 1 เม.ย. 2566 - 30 ก.ย. 2566 ภาคเรียนที่ 1 ปีการศึกษา 2566						
		เงิน อุดหนุน	เงิน กิจกรรม	เงิน รายได้	เงิน อื่นๆ	รวม	เงิน อุดหนุน	เงิน กิจกรรม	เงิน รายได้	เงิน อื่นๆ	รวม		
56	ส่งเสริมพัฒนาศักยภาพนักเรียน ในโครงการห้องเรียนพิเศษ วิทยาศาสตร์สุขภาพและ การแพทย์			90,000		90,000			90,000		90,000	180,000	นายสุรชัย ดอกแก้ว
57	ยกระดับความสามารถใน การแข่งขันของผู้เรียนใน โครงการห้องเรียนพิเศษ วิทยาศาสตร์สุขภาพและ การแพทย์			10,100		10,100			10,100		10,100	20,200	นายสุรชัย ดอกแก้ว
58	ส่งเสริมและพัฒนากิจกรรม นันทนาการสำหรับนักเรียนใน โครงการห้องเรียนพิเศษ วิทยาศาสตร์สุขภาพและ การแพทย์			4,900		4,900			4,900		4,900	9,800	นายสุรชัย ดอกแก้ว
59	อนุรักษ์ความเป็นไทย (สังคมฯ)	22,820				22,820	22,820				22,820	45,640	นางนิตยา วิเศษสังข์
60	โครงการพัฒนาผลสัมฤทธิ์ ทางการเรียน นักเรียนชั้น มัธยมศึกษาปีที่ 6 กลุ่มสาระ การเรียนรู้สังคมศึกษา ศาสนา และวัฒนธรรม	24,000				24,000	24,000				24,000	48,000	นางสาว ฐิติยาภรณ์ ดุซงกุศล

ตารางที่ 19 แสดงรายละเอียดงบประมาณงานพัฒนาตามกลยุทธ์ ปีงบประมาณ 2566

ลำดับ	กิจกรรม กลุ่มบริหารงาน /งาน / กลุ่มสาระ	ระยะเวลา (ว/ด/ป)										รวมทั้งสิ้น	ผู้รับผิดชอบ
		ช่วง 1 ปีงบประมาณ 1 ต.ค. 2565 - 31 มี.ค. 2566 ภาคเรียนที่ 2 ปีการศึกษา 2565					ช่วง 2 ปีงบประมาณ 1 เม.ย. 2566 - 30 ก.ย. 2566 ภาคเรียนที่ 1 ปีการศึกษา 2566						
		เงิน อุดหนุน	เงิน กิจกรรม	เงิน รายได้	เงิน อื่นๆ	รวม	เงิน อุดหนุน	เงิน กิจกรรม	เงิน รายได้	เงิน อื่นๆ	รวม		
61	พัฒนาห้องเรียนคุณภาพกลุ่ม สาระการเรียนรู้สังคมศึกษา												นางสาวลลิตา สายแก้ว
62	ภูมิศาสตร์โอลิมปิก	12,500				12,500	12,500				12,500	25,000	นางณัฐรดา สาลี
63	พัฒนาแหล่งเรียนรู้ตามหลัก ปรัชญาของเศรษฐกิจพอเพียง ศาสตร์พระราชา	18,500				18,500	18,500				18,500	37,000	นางนิภา จันทร์ละออ
64	โครงการพัฒนาศักยภาพผู้เรียน รอบด้าน (ทุนสำหรับนักเรียน 4 เวที วิชาการ ศิลปะ ดนตรี กีฬา และทักษะอาชีพ)				200,000	200,000				200,000	200,000	400,000	นางสาวเมธาวิ พาลาเลิศ
65	พัฒนาผู้เรียนให้ทักษะการเรียนรู้ แห่งศตวรรษที่ 21 / ส่งเสริม การบูรณาการในวิชาโครงการฯ	6,000				6,000	6,000				6,000	12,000	นางสาวญาณา วาจนวนสุนทร
66	ส่งเสริมอัจฉริยภาพด้านสังคม ศึกษา	115,000				115,000	115,000				115,000	230,000	นางสาว กตัญญูตา ริมหนองอ่าง
67	งานศิลปหัตถกรรมนักเรียนกลุ่ม สาระการเรียนรู้สังคมศึกษา ศาสนาและวัฒนธรรม ปี การศึกษา 2565	86,950			4,252.5	912,02.5	86,950			4,252.5	91,202.5	182,405	นางบุษกรณี พรหมพิลา

ตารางที่ 19 แสดงรายละเอียดงบประมาณงานพัฒนาตามกลยุทธ์ ปีงบประมาณ 2566

ลำดับ	กิจกรรม กลุ่มบริหารงาน /งาน / กลุ่มสาระ	ระยะเวลา (ว/ด/ป)										รวมทั้งสิ้น	ผู้รับผิดชอบ
		ช่วง 1 ปีงบประมาณ 1 ต.ค. 2565 - 31 มี.ค. 2566 ภาคเรียนที่ 2 ปีการศึกษา 2565					ช่วง 2 ปีงบประมาณ 1 เม.ย. 2566 - 30 ก.ย. 2566 ภาคเรียนที่ 1 ปีการศึกษา 2566						
		เงิน อุดหนุน	เงิน กิจกรรม	เงิน รายได้	เงิน อื่นๆ	รวม	เงิน อุดหนุน	เงิน กิจกรรม	เงิน รายได้	เงิน อื่นๆ	รวม		
68	การปรับปรุงและพัฒนาหลักสูตร กลุ่มสาระการเรียนรู้สังคมศึกษา ศาสนาและวัฒนธรรม	2,500				2,500	2,500				2,500	5000	นางนิธินันท์ ธนะจิตต์สิน
69	ส่งเสริมอัจฉริยภาพผู้เรียน วงโยธวาทิต				66,562.5	66,562.5				66,562.5	66,562.5	133,125	นายเอกรัตน์ ลับโกษา
70	พัฒนาการเรียนการสอนด้าน นาฏศิลป์	11,725				11,725	11,725				11,725	23,450	นางระวีวรรณ บุญญาเลิศกิตกุล
71	พัฒนาศักยภาพผู้เรียนด้าน นาฏศิลป์	5,000				5,000	5,000				5,000	10,000	นางระวีวรรณ บุญญาเลิศกิตกุล
72	ส่งเสริมอัจฉริยภาพผู้เรียนด้าน นาฏศิลป์	35,050			92,650	127,700	35,050			92,650	127,700	255,400	นางรัชฎาพร พงศ์พฤตชัย
73	พัฒนาส่งเสริมอัจฉริยภาพผู้เรียน ด้านทัศนศิลป์	40,000				40,000	40,000				40,000	80,000	นายฉัตรชัย สุวรรณพรหม
74	เปิดบ้านอวดงานศิลป์ถิ่นสตรี สิริเกศ (Open House)	47,700				47,700	47,700				47,700	95,400	นายธีระเดช ทองอินทร์
75	ห้องเรียนคุณภาพกลุ่มสาระ การเรียนรู้ศิลปะ												นายฉัตรชัย สุวรรณพรหม
76	ส่งเสริมอัจฉริยภาพผู้เรียนด้าน ดนตรี	11,3480			83,315	196,795	113,480			83,315	196,795	393,590	นายเอกรัตน์ ลับโกษา
77	พัฒนาศักยภาพผู้เรียนทางด้าน ดนตรี	35,062.5				35,062.5	35,062.5				35,062.5	70,125	นายสุทธิกุล กอกหวาน

ตารางที่ 19 แสดงรายละเอียดงบประมาณงานพัฒนาตามกลยุทธ์ ปีงบประมาณ 2566

ลำดับ	กิจกรรม กลุ่มบริหารงาน /งาน / กลุ่มสาระ	ระยะเวลา (ว/ด/ป)										รวมทั้งสิ้น	ผู้รับผิดชอบ
		ช่วง 1 ปีงบประมาณ 1 ต.ค. 2565 - 31 มี.ค. 2566 ภาคเรียนที่ 2 ปีการศึกษา 2565					ช่วง 2 ปีงบประมาณ 1 เม.ย. 2566 - 30 ก.ย. 2566 ภาคเรียนที่ 1 ปีการศึกษา 2566						
		เงิน อุดหนุน	เงิน กิจกรรม	เงิน รายได้	เงิน อื่นๆ	รวม	เงิน อุดหนุน	เงิน กิจกรรม	เงิน รายได้	เงิน อื่นๆ	รวม		
78	สืบสานอัตลักษณ์ นาฏดนตรี คีตศิลป์ไทย สู่วิถีวัฒนธรรม	5,000				5,000	5000				5,000	10,000	นายจิระพงษ์ พุ่มงาม
79	การแข่งขันกีฬาภายใน		125,000			125,000		125,000			125,000	250,000	นายคำสิงห์ บุรณะศรี
80	บาสเกตบอลสตรีสิริเกศ โอเพนคัพ				12,500	12,500				12,500	12,500	25,000	นายพีรกานต์ หมวดแก้ว
81	กีฬาเพื่อความเป็นเลิศ		127,070			127,070		127,070			127,070	254,140	นายพีรกานต์ หมวดแก้ว
82	fitness for health												นายคำสิงห์ บุรณะศรี
83	พัฒนาสื่อกลุ่มสาระสุขศึกษาและ พลศึกษาสู่ห้องเรียนคุณภาพ												นายพีรกานต์ หมวดแก้ว
84	ทดสอบสมรรถภาพทางกาย นักเรียน	1,125				1,125	1125				1,125	2,250	นายพีรกานต์ หมวดแก้ว
85	วิจัยในชั้นเรียน												นายคำสิงห์ บุรณะศรี
86	พัฒนาศักยภาพด้านกีฬาเพื่อ ความเป็นเลิศ		120,000			120,000		120,000			120,000	240,000	นายพีรกานต์ หมวดแก้ว
87	การจัดทำและพัฒนาสื่อหน่วย การเรียนรู้สุขศึกษาและพลศึกษา												นายคำสิงห์ บุรณะศรี

ตารางที่ 19 แสดงรายละเอียดงบประมาณงานพัฒนาตามกลยุทธ์ ปีงบประมาณ 2566

ลำดับ	กิจกรรม กลุ่มบริหารงาน /งาน / กลุ่มสาระ	ระยะเวลา (ว/ด/ป)										รวมทั้งสิ้น	ผู้รับผิดชอบ
		ช่วง 1 ปีงบประมาณ 1 ต.ค. 2565 - 31 มี.ค. 2566 ภาคเรียนที่ 2 ปีการศึกษา 2565					ช่วง 2 ปีงบประมาณ 1 เม.ย. 2566 - 30 ก.ย. 2566 ภาคเรียนที่ 1 ปีการศึกษา 2566						
		เงิน อุดหนุน	เงิน กิจกรรม	เงิน รายได้	เงิน อื่นๆ	รวม	เงิน อุดหนุน	เงิน กิจกรรม	เงิน รายได้	เงิน อื่นๆ	รวม		
88	สุขภาพดีไม่มีขาย												นายคำสิงห์ บุรณะศรี
89	พัฒนาการเรียนการสอนวิชาการ บ้าน งานประดิษฐ์ส่งเสริมทักษะ สู่อาชีพ	7,500				7,500	7,500				7,500	15,000	นางอุไรวรรณ เพ็ญคำ
90	กิจกรรมการเรียนรู้โดยใช้ โครงการเป็นฐาน PjBl เพื่อ เสริมสร้างพื้นฐานทางด้าน วิศวกรรม	14,025				14,025	14,025				14,025	28,050	นายวิวิศน์ ณะจิตต์สิน
91	โครงการห้องเรียนคุณภาพ/ พัฒนาห้องศูนย์สื่อและStudio กลุ่มสาระการเรียนรู้การงาน อาชีพ												นายวิวิศน์ ณะจิตต์สิน
92	โครงการห้องเรียนเทคโนโลยีเพื่อ อาชีพ												นายวิวิศน์ ณะจิตต์สิน
93	โครงการส่งเสริมการเรียนรู้ ทักษะชีวิต คิดงานอย่าง สร้างสรรค์ พัฒนาทักษะอาชีพ	24,440				24,440	24,440				24,440	48,880	นางสาว สถิตาภรณ์ ชันคำ

ตารางที่ 19 แสดงรายละเอียดงบประมาณงานพัฒนาตามกลยุทธ์ ปีงบประมาณ 2566

ลำดับ	กิจกรรม กลุ่มบริหารงาน /งาน / กลุ่มสาระ	ระยะเวลา (ว/ด/ป)										รวมทั้งสิ้น	ผู้รับผิดชอบ
		ช่วง 1 ปีงบประมาณ 1 ต.ค. 2565 - 31 มี.ค. 2566 ภาคเรียนที่ 2 ปีการศึกษา 2565					ช่วง 2 ปีงบประมาณ 1 เม.ย. 2566 - 30 ก.ย. 2566 ภาคเรียนที่ 1 ปีการศึกษา 2566						
		เงิน อุดหนุน	เงิน กิจกรรม	เงิน รายได้	เงิน อื่นๆ	รวม	เงิน อุดหนุน	เงิน กิจกรรม	เงิน รายได้	เงิน อื่นๆ	รวม		
94	โครงการพัฒนาผ้าทอเบญจศรีเพื่อพัฒนาเศรษฐกิจฐานรากจังหวัดศรีสะเกษ/ส่งเสริมทักษะงานอาชีพ การเพิ่มมูลค่ากระเป๋าคัดซ์ และการแส้วเสื้อเพื่ออาชีพ	12,500				12,500	12,500				12,500	25,000	นางอุไรวรรณ เพื่อกำ
95	กิจกรรมการแข่งขันทักษะวิชาการ พัฒนาผู้เรียนด้านอาชีพสู่ความเป็นเลิศ	40,000			70,968.5	110,968.5	40,000			70,968.5	110,968.5	221,937	นางสาวจิราภรณ์ วงศ์พิทักษ์
96	พัฒนาการเรียนการสอนงาน เกษตร	2,000				2,000	2,000				2,000	4,000	นางสาวจิราภรณ์ วงศ์พิทักษ์
97	โครงการส่งเสริมการเรียนรู้ ทักษะชีวิตและพัฒนาทักษะ อาชีพ	5,150				5,150	5,150				5,150	10,300	นางประสพสุข ระยัปศรี
98	ส่งเสริมทักษะการดำรงชีวิต ตาม หลักปรัชญาเศรษฐกิจพอเพียง	8,282.5				8,282.5	8,282.5				8,282.5	16,565	นางสาว จิราภรณ์ วงศ์พิทักษ์
99	ห้องเรียนคุณภาพภาษาอังกฤษ												นางกาญจนา ชิตดี
100	การสอบแข่งขันเยาวชนคนเก่ง ภาษาอังกฤษ												นางกาญจนา ชิตดี
101	ค่ายพัฒนาทักษะภาษาอังกฤษ	12,500				12,500	12,500				12,500	25,000	นายตี๋มพร จิรานันท์สิริ

ตารางที่ 19 แสดงรายละเอียดงบประมาณงานพัฒนาตามกลยุทธ์ ปีงบประมาณ 2566

ลำดับ	กิจกรรม กลุ่มบริหารงาน /งาน / กลุ่มสาระ	ระยะเวลา (ว/ด/ป)										รวมทั้งสิ้น	ผู้รับผิดชอบ
		ช่วง 1 ปีงบประมาณ 1 ต.ค. 2565 - 31 มี.ค. 2566 ภาคเรียนที่ 2 ปีการศึกษา 2565					ช่วง 2 ปีงบประมาณ 1 เม.ย. 2566 - 30 ก.ย. 2566 ภาคเรียนที่ 1 ปีการศึกษา 2566						
		เงิน อุดหนุน	เงิน กิจกรรม	เงิน รายได้	เงิน อื่นๆ	รวม	เงิน อุดหนุน	เงิน กิจกรรม	เงิน รายได้	เงิน อื่นๆ	รวม		
102	ส่งเสริมกิจกรรมการเรียนรู้ ภาษาอังกฤษ เทศกาลและวัน สำคัญตะวันตก	10,000				10,000	10,000				10,000	20,000	นางสาว ดวงศิริ สุขประเสริฐ
103	โครงการแลกเปลี่ยน												นางจินต์ภานี จิตชัย
104	คลินิกภาษาอังกฤษ												นางวัลย์ นามวงศ์
105	แข่งขันทักษะภาษาอังกฤษ	7,500				7,500	7,500				7,500	15,000	นางชุตินันท์ คำเชื่อง
106	มัคคุเทศก์น้อย	5,450				5,450	5,450				5,450	10,900	นางวิจิตรา บุญเย็น
107	พัฒนาศักยภาพด้านการสื่อสาร ของนักเรียนชั้นมัธยมศึกษาตอน ปลาย	2,185				2,185	2,185				2,185	4,370	นางปิยาพร พรหมทา
108	พัฒนาทักษะภาษาอังกฤษเพื่อ การสื่อสาร	30,000				30,000	30,000				30,000	60,000	นางสาว ดวงศิริ สุขประเสริฐ
109	โครงการส่งเสริมศักยภาพทาง วิชาการ			21,500		21,500			21,500		21,500	43,000	นางชุตินันท์ คำเชื่อง
110	กิจกรรมค่ายสานสัมพันธ์น้องพี่ EP/MEP / ประชุมผู้ปกครอง / ปัจฉิมนิเทศ			59,237.5		59,237.5			59,237.5		59,237.5	118,475	นางชุตินันท์ คำเชื่อง

ตารางที่ 19 แสดงรายละเอียดงบประมาณงานพัฒนาตามกลยุทธ์ ปีงบประมาณ 2566

ลำดับ	กิจกรรม กลุ่มบริหารงาน /งาน / กลุ่มสาระ	ระยะเวลา (ว/ด/ป)										รวมทั้งสิ้น	ผู้รับผิดชอบ
		ช่วง 1 ปีงบประมาณ 1 ต.ค. 2565 - 31 มี.ค. 2566 ภาคเรียนที่ 2 ปีการศึกษา 2565					ช่วง 2 ปีงบประมาณ 1 เม.ย. 2566 - 30 ก.ย. 2566 ภาคเรียนที่ 1 ปีการศึกษา 2566						
		เงิน อุดหนุน	เงิน กิจกรรม	เงิน รายได้	เงิน อื่นๆ	รวม	เงิน อุดหนุน	เงิน กิจกรรม	เงิน รายได้	เงิน อื่นๆ	รวม		
111	โครงการพัฒนาสื่อและแหล่ง การเรียนรู้			620,527.5		620,527.5			620,527.5		620,527.5	1,241,055	นางชุตินันท์ คำเชื้อง
112	ส่งเสริมและพัฒนาศักยภาพ ผู้เรียนสู่ความเป็นเลิศ EP			565,060		565,060			565,060		565,060	1,130,120	นางชุตินันท์ คำเชื้อง
113	ส่งเสริมและพัฒนาบุคลากรใน โครงการ EP/MEP			7,500		7,500			7,500		7,500	15,000	นางชุตินันท์ คำเชื้อง
114	โครงการอบรมคุณธรรม จริยธรรมนักเรียน EP/MEP			16,325		16,325			16,325		16,325	32,650	นางชุตินันท์ คำเชื้อง
115	ส่งเสริมและพัฒนาศักยภาพผู้เรียน สู่ความเป็นเลิศ MEP ม.ต้น			159,295		159,295			159,295		159,295	318,590	นางวลัย นามวงศ์
116	โครงการพัฒนาทักษะฯ สู่ ศตวรรษที่21 / กิจกรรมสมัคร สอบ Oxford Placement Test ม.4-6 (M-Eng)			16,000		16,000			16,000		16,000	32,000	นางสาวขวัญใจ ภาพันธ์
117	โครงการพัฒนาทักษะฯ สู่ ศตวรรษที่ 21 / กิจกรรมสมัคร สอบ TOEFL ITP ม.6 (M-Eng)			19,550		19,550			19,550		19,550	39,100	นางสาวขวัญใจ ภาพันธ์
118	โครงการพัฒนาทักษะฯ สู่ ศตวรรษที่ 21 / ประชุม ผู้ปกครองครั้งที่ 2 ภาคเรียนที่ 1/2566			1,125		1,125			1,125		1,125	2,250	นางสาวขวัญใจ ภาพันธ์



ตารางที่ 19 แสดงรายละเอียดงบประมาณงานพัฒนาตามกลยุทธ์ ปีงบประมาณ 2566

ลำดับ	กิจกรรม กลุ่มบริหารงาน /งาน / กลุ่มสาระ	ระยะเวลา (ว/ด/ป)										รวมทั้งสิ้น	ผู้รับผิดชอบ
		ช่วง 1 ปีงบประมาณ 1 ต.ค. 2565 - 31 มี.ค. 2566 ภาคเรียนที่ 2 ปีการศึกษา 2565					ช่วง 2 ปีงบประมาณ 1 เม.ย. 2566 - 30 ก.ย. 2566 ภาคเรียนที่ 1 ปีการศึกษา 2566						
		เงิน อุดหนุน	เงิน กิจกรรม	เงิน รายได้	เงิน อื่นๆ	รวม	เงิน อุดหนุน	เงิน กิจกรรม	เงิน รายได้	เงิน อื่นๆ	รวม		
119	โครงการพัฒนาทักษะฯ สู่ศตวรรษที่ 21 /มอบทุนการศึกษานักเรียนสอบเข้าเรียน ม.4 ได้อันดับที่ 1-10 (M Eng)			16,500		16,500			16,500		16,500	33,000	นางสาวขวัญใจ ภาพันธ์
120	โครงการพัฒนาทักษะฯ สู่ศตวรรษที่ 21 /กิจกรรมมอบทุนการศึกษานักเรียนเรียนดีอันดับที่ 1-3 (2/65, 1/66)			12,000		12,000			12,000		12,000	24,000	นางสาวขวัญใจ ภาพันธ์
121	โครงการพัฒนาทักษะฯ สู่ศตวรรษที่ 21 /กิจกรรมทัศนศึกษาในประเทศ ม.4-5 (M Eng)			60,760		60,760			60,760		60,760	121,520	นางสาวขวัญใจ ภาพันธ์
122	โครงการพัฒนาทักษะฯ สู่ศตวรรษที่ 21 /กิจกรรมทัศนศึกษาต่างประเทศ ม.6 (M Eng)			60,000		60,000			60,000		60,000	120,000	นางสาวขวัญใจ ภาพันธ์
123	โครงการพัฒนาทักษะฯ สู่ศตวรรษที่ 21 /กิจกรรมสอบตอบปัญหาส่งเสริมศีลธรรมนานาชาติภาคภาษาอังกฤษ (World PEC)												นางสาวขวัญใจ ภาพันธ์

ตารางที่ 19 แสดงรายละเอียดงบประมาณงานพัฒนาตามกลยุทธ์ ปีงบประมาณ 2566

ลำดับ	กิจกรรม กลุ่มบริหารงาน /งาน / กลุ่มสาระ	ระยะเวลา (ว/ด/ป)										รวมทั้งสิ้น	ผู้รับผิดชอบ
		ช่วง 1 ปีงบประมาณ 1 ต.ค. 2565 - 31 มี.ค. 2566 ภาคเรียนที่ 2 ปีการศึกษา 2565					ช่วง 2 ปีงบประมาณ 1 เม.ย. 2566 - 30 ก.ย. 2566 ภาคเรียนที่ 1 ปีการศึกษา 2566						
		เงิน อุดหนุน	เงิน กิจกรรม	เงิน รายได้	เงิน อื่นๆ	รวม	เงิน อุดหนุน	เงิน กิจกรรม	เงิน รายได้	เงิน อื่นๆ	รวม		
124	โครงการพัฒนาทักษะฯ สู่ ศตวรรษที่ 21 / กิจกรรมตะลุย โจทย์ TGAT			11,850		11,850			11,850		11,850	23,700	นางสาวขวัญใจ ภาพันธ์
125	โครงการค่ายบูรณาการพัฒน ทักษะชีวิต												นางสาวขวัญใจ ภาพันธ์
126	ส่งเสริมความเป็นเลิศด้าน ภาษาอังกฤษ	12,500				12,500	12,500				12,500	25,000	นางสาวชนพร สติภาณุโสตากร
127	โครงการพัฒนาสื่อและแหล่ง การเรียนรู้ MEP			176,496		176,496			176,496		176,496	352,992	นางสาวชนพร สติภาณุโสตากร
128	โครงการส่งเสริมและพัฒนา ศักยภาพผู้เรียนสู่ความเป็นเลิศ MEP			89,550		89,550			89,550		89,550	179,100	นางสาวชนพร สติภาณุโสตากร
129	โครงการส่งเสริมและพัฒนา การศึกษาด้านวิทยาศาสตร์ และ คณิตศาสตร์ และภาษาอังกฤษ			258,030		258,030			258,030		258,030	516,060	นางสาวชนพร สติภาณุโสตากร
130	โครงการพัฒนาทักษะผู้เรียนสู่ ศตวรรษที่ 21			260,040		260,040			260,040		260,040	520,080	นางสาวชนพร สติภาณุโสตากร
131	เปิดโลกภาษาต่างประเทศที่สอง	15,000				15,000	15,000				15,000	30,000	นางกุลมณี ดอกแก้ว
132	1.พัฒนาศักยภาพการเรียนรู้ ภาษาจีน-ภาษาญี่ปุ่น			104,120		104,120			104,120		104,120	208,240	นางปิยลดา หารไชย

ตารางที่ 19 แสดงรายละเอียดงบประมาณงานพัฒนาตามกลยุทธ์ ปีงบประมาณ 2566

ลำดับ	กิจกรรม กลุ่มบริหารงาน /งาน / กลุ่มสาระ	ระยะเวลา (ว/ด/ป)										รวมทั้งสิ้น	ผู้รับผิดชอบ
		ช่วง 1 ปีงบประมาณ 1 ต.ค. 2565 - 31 มี.ค. 2566 ภาคเรียนที่ 2 ปีการศึกษา 2565					ช่วง 2 ปีงบประมาณ 1 เม.ย. 2566 - 30 ก.ย. 2566 ภาคเรียนที่ 1 ปีการศึกษา 2566						
		เงิน อุดหนุน	เงิน กิจกรรม	เงิน รายได้	เงิน อื่นๆ	รวม	เงิน อุดหนุน	เงิน กิจกรรม	เงิน รายได้	เงิน อื่นๆ	รวม		
133	ส่งเสริมกิจกรรมการเรียนรู้ทาง ภาษาและการสื่อสาร			193,174.5		193,174.5			193,174.5		193,174.5	386,349	นางปิยลดา हारไชย
134	พัฒนาแหล่งเรียนรู้และสร้าง บรรยากาศที่เอื้อต่อการเรียนรู้			25,490		25,490			25,490		25,490	50,980	นางปิยลดา हारไชย
135	พัฒนาสมรรถนะครู			8,622.5		8,622.5			8,622.5		8,622.5	17,245	นางปิยลดา हारไชย
136	ตลาดนัดหลักสูตรเพื่อการศึกษา และอาชีพ	25,000				25,000	25,000				25,000	50,000	นางวิไล กุกแก้ว
137	แข่งขันศิลปหัตถกรรม YC	7,240				7,240	7,240				7,240	14,480	นางสาวอลิสสา บุญอยู่
138	กิจกรรมนักเรียนเพื่อนที่ปรึกษา (YC)	9,587.5				9,587.5	9,587.5				9,587.5	19,175	นางสาว ทิพย์รัตน์ กาประสิทธิ์
139	กิจกรรม YC ลานดนตรีรักโลก	500				500	500				500	1,000	นางสาว ทิพย์รัตน์ กาประสิทธิ์
140	สานฝันปั้นดาว	40,000				40,000	40,000				40,000	80,000	นางวิไล กุกแก้ว
141	โครงการพัฒนาศักยภาพผู้เรียน รอบด้าน กิจกรรมผู้บำเพ็ญ ประโยชน์		4,820			4,820		4,820			4,820	9,640	นางนิธินันท์ ณะจิตต์สิน

ตารางที่ 19 แสดงรายละเอียดงบประมาณงานพัฒนาตามกลยุทธ์ ปีงบประมาณ 2566

ลำดับ	กิจกรรม กลุ่มบริหารงาน /งาน / กลุ่มสาระ	ระยะเวลา (ว/ด/ป)										รวมทั้งสิ้น	ผู้รับผิดชอบ	
		ช่วง 1 ปีงบประมาณ 1 ต.ค. 2565 - 31 มี.ค. 2566 ภาคเรียนที่ 2 ปีการศึกษา 2565					ช่วง 2 ปีงบประมาณ 1 เม.ย. 2566 - 30 ก.ย. 2566 ภาคเรียนที่ 1 ปีการศึกษา 2566							
		เงิน อุดหนุน	เงิน กิจกรรม	เงิน รายได้	เงิน อื่นๆ	รวม	เงิน อุดหนุน	เงิน กิจกรรม	เงิน รายได้	เงิน อื่นๆ	รวม			
142	พัฒนาศักยภาพผู้เรียนรอบด้าน ในกิจกรรมนักศึกษาวิชาทหาร		6,500			6,500		6,500			6,500	13,000	นางศรีวรรณ ลมสูงเนิน	
143	กิจกรรมเข้าค่ายพักแรม ระดับชั้นมัธยมศึกษาปีที่ 2		46,300		36,400	82,700		46,300		36,400	82,700	165,400	นายณัฐพงษ์ สาสี	
144	โครงการพัฒนาศักยภาพผู้เรียน รอบด้าน กิจกรรมยุวกาชาด		5,640			5,640		5,640			5,640	11,280	นางกิงแก้ว แดงงาม	
145	แข่งขันศิลปหัตถกรรม													นายธีรศักดิ์ ชูแก้ว
146	พัฒนาระบบนิเทศการเรียน การสอนตามกระบวนการ Active Learning													นางศรีวรรณ ลมสูงเนิน
147	การบริหารจัดการห้องเรียนเชิง บวก													นางศรีวรรณ ลมสูงเนิน
148	การพัฒนาระบบสารสนเทศ สื่อ นวัตกรรมและเทคโนโลยีของครู โรงเรียนสตรีสิริเกศ	3,000				3,000	3,000				3,000	6,000	นางสาว ธิดารัตน์ คำแพง	
149	ส่งเสริมคุณธรรมจริยธรรมและ สืบสานอัตลักษณ์นามสตรีสิริเกศ			12,500		12,500			12,500		12,500	25,000	นายบรรพชิต โพธิ์บอน	
150	การพัฒนาสื่อการเรียนรู้สู่ ห้องเรียนฐานสมรรถนะ													นางพิสมัย ทองอาบ

ตารางที่ 19 แสดงรายละเอียดงบประมาณงานพัฒนาตามกลยุทธ์ ปีงบประมาณ 2566

ลำดับ	กิจกรรม กลุ่มบริหารงาน /งาน / กลุ่มสาระ	ระยะเวลา (ว/ด/ป)										รวมทั้งสิ้น	ผู้รับผิดชอบ
		ช่วง 1 ปีงบประมาณ 1 ต.ค. 2565 - 31 มี.ค. 2566 ภาคเรียนที่ 2 ปีการศึกษา 2565					ช่วง 2 ปีงบประมาณ 1 เม.ย. 2566 - 30 ก.ย. 2566 ภาคเรียนที่ 1 ปีการศึกษา 2566						
		เงิน อุดหนุน	เงิน กิจกรรม	เงิน รายได้	เงิน อื่นๆ	รวม	เงิน อุดหนุน	เงิน กิจกรรม	เงิน รายได้	เงิน อื่นๆ	รวม		
151	โครงการวิจัยเพื่อแก้ปัญหาและ พัฒนาผู้เรียน												นางสาวธิดารัตน์ คำแพง
152	การพัฒนาการวัดผลประเมินผล ตามสภาพจริง												นางพิสมัย ทองอาบ
153	จัดเวทีศึกษภาพนักเรียนและ แลกเปลี่ยนเรียนรู้ผลงาน การศึกษาค้นคว้าด้วยตนเอง	12,500				12,500	12,500				12,500	25,000	นางสาววิภาพร ชินะแซว
154	จัดกระบวนการเรียนรู้แบบ Active Learning ผ่านการศึกษา ค้นคว้าด้วยตนเอง	25,000				25,000	25,000				25,000	50,000	นางสาววิภาพร ชินะแซว
155	สนับสนุนจัดหาสื่อและพัฒนา ระบบงานแผนงาน				74,400	74,400				74,400	74,400	148,800	นางโสภา พิเชฐโสภณ
156	ส่งเสริมและพัฒนาระบบการ ประกันคุณภาพภายในของ สถานศึกษา	25,000				25,000	25,000				25,000	50,000	นางกิ่งแก้ว แดงงาม
157	ส่งเสริมการดำเนินงานของศูนย์ สิ่งแวดล้อมศึกษาจังหวัดศรีสะเกษ	15,000				15,000	15,000				15,000	30,000	นางสุกัญญา ทีงาม
158	งบสำรองจ่าย	642,068.5		1,141,475		1,783,543.5	642,068.5		1,141,475		1,783,543.5	3,567,087	นางโสภา พิเชฐโสภณ
159	การประเมินโรงเรียน พระราชทาน				400,000	400,000				400,000	400,000	800,000	นายเอกชัย ดวงใจ

ตารางที่ 19 แสดงรายละเอียดงบประมาณงานพัฒนาตามกลยุทธ์ ปีงบประมาณ 2566

ลำดับ	กิจกรรม กลุ่มบริหารงาน /งาน / กลุ่มสาระ	ระยะเวลา (ว/ด/ป)										รวมทั้งสิ้น	ผู้รับผิดชอบ
		ช่วง 1 ปีงบประมาณ 1 ต.ค. 2565 - 31 มี.ค. 2566 ภาคเรียนที่ 2 ปีการศึกษา 2565					ช่วง 2 ปีงบประมาณ 1 เม.ย. 2566 - 30 ก.ย. 2566 ภาคเรียนที่ 1 ปีการศึกษา 2566						
		เงิน อุดหนุน	เงิน กิจกรรม	เงิน รายได้	เงิน อื่นๆ	รวม	เงิน อุดหนุน	เงิน กิจกรรม	เงิน รายได้	เงิน อื่นๆ	รวม		
160	พัฒนาระเบียงวินัย ส่งเสริม คุณธรรม จริยธรรม และ คุณลักษณะอันพึงประสงค์	5,000				5,000	5,000				5,000	10,000	นางพัสนี พานพรหม
161	พัฒนามาตรฐานและ จรรยาบรรณวิชาชีพครู												นางศิริพร นามจันทร์
162	อบรมทักษะแกนนำคนดีของ แผ่นดิน				16,075	16,075				16,075	16,075	32,150	นางสาว สุภาพร หอมเนียม
163	ศึกษาดูงาน การจัดการนทรศการ โรงเรียนสุจริต				19,190	19,190				19,190	19,190	38,380	นางสาว สุภาพร หอมเนียม
164	TO BE NUMBER ONE				50,000	50,000				50,000	50,000	100,000	นางสาวธานีรัตน์ ไกรรักษ์
165	อบรมคุณธรรมจริยธรรมและ พัฒนาทักษะชีวิต		20,090			20,090		20,090			20,090	40,180	นายไพโรนคร ชินะแหว
166	อบรมพัฒนานักเรียนจัดทำแฟ้ม สะสมผลงาน	23,500				23,500	23,500				23,500	47,000	นางสาวอลิสสา บุญอยู่
167	อบรมคุณธรรม จริยธรรม ระดับชั้นมัธยมศึกษาปีที่ 3		14,945			14,945		14,945			14,945	29,890	นางสาวมะติกา สุธาบุญ
168	อบรมคุณธรรม จริยธรรม ระดับชั้นมัธยมศึกษาปีที่ 1		14,665			14,665		14,665			14,665	29,330	นางสาวดารณี วัฒนปาณี

ตารางที่ 19 แสดงรายละเอียดงบประมาณงานพัฒนาตามกลยุทธ์ ปีงบประมาณ 2566

ลำดับ	กิจกรรม กลุ่มบริหารงาน /งาน / กลุ่มสาระ	ระยะเวลา (ว/ด/ป)									รวมทั้งสิ้น	ผู้รับผิดชอบ	
		ช่วง 1 ปีงบประมาณ 1 ต.ค. 2565 - 31 มี.ค. 2566 ภาคเรียนที่ 2 ปีการศึกษา 2565				ช่วง 2 ปีงบประมาณ 1 เม.ย. 2566 - 30 ก.ย. 2566 ภาคเรียนที่ 1 ปีการศึกษา 2566							
		เงิน อุดหนุน	เงิน กิจกรรม	เงิน รายได้	เงิน อื่นๆ	รวม	เงิน อุดหนุน	เงิน กิจกรรม	เงิน รายได้	เงิน อื่นๆ			รวม
169	การพัฒนาสุขภาพจิตของ นักเรียนชั้นมัธยมศึกษาปีที่ 5		20,335			20,335		20,335			20,335	40,670	นายสิรภุชฎี ศรีบุญเรือง
170	อบรมแกนนำป้องกันและแก้ไข ปัญหายาเสพติด	2,500				2,500	2,500				2,500	5,000	นายอรรถพล ศรีเลิศ
171	พิธีไหว้ครู												นางวิจิตรา บุญเย็น
172	กิจกรรมรณรงค์ต่อต้าน ยาเสพติดในสถานศึกษา	2,500				2,500	2,500				2,500	5,000	นายสำเร็จ บุญตา
173	อาคารสถาบันและปัจจัยนิเทศ ม.6 ปลูกฝังและพัฒนา คุณลักษณะและค่านิยมนาม สตรีสิริเกศ		18,970			18,970		18,970			18,970	37,940	นางชนพร รัตนธนา กาญจน์
174	ประกวดสถานศึกษาสีขาว	2,500				2,500	2,500				2,500	5,000	นายอรรถพล ศรีเลิศ
175	กิจกรรมเลือกตั้งคณะกรรมการ นักเรียน	2,500				2,500	2,500				2,500	5,000	นางปิยาพร พรหมทา
176	กิจกรรมประชุมคณะกรรมการ สภานักเรียน	4,575				4,575	4,575				4,575	9,150	นางปิยาพร พรหมทา
177	พัฒนากิจกรรมสภานักเรียน	10,770			25,000	35,770	10,770			25,000	35,770	71,540	นางปิยาพร พรหมทา

ตารางที่ 19 แสดงรายละเอียดงบประมาณงานพัฒนาตามกลยุทธ์ ปีงบประมาณ 2566

ลำดับ	กิจกรรม กลุ่มบริหารงาน /งาน / กลุ่มสาระ	ระยะเวลา (ว/ด/ป)										รวมทั้งสิ้น	ผู้รับผิดชอบ
		ช่วง 1 ปีงบประมาณ 1 ต.ค. 2565 - 31 มี.ค. 2566 ภาคเรียนที่ 2 ปีการศึกษา 2565					ช่วง 2 ปีงบประมาณ 1 เม.ย. 2566 - 30 ก.ย. 2566 ภาคเรียนที่ 1 ปีการศึกษา 2566						
		เงิน อุดหนุน	เงิน กิจกรรม	เงิน รายได้	เงิน อื่นๆ	รวม	เงิน อุดหนุน	เงิน กิจกรรม	เงิน รายได้	เงิน อื่นๆ	รวม		
178	โครงการพัฒนาระบบประเมินผล งานเชิงสมรรถนะผ่านข้อตกลง การปฏิบัติงาน	1,150				1,150	1,150				1,150	2,300	นางสาวยุวดี คุณสม
179	ใช้เวลาว่างให้เกิดประโยชน์		17,950			17,950		17,950			17,950	35,900	นายอรรถพล ศรีเลิศ
180	พัฒนาสมรรถนะครู ชับเคลื่อน พันธกิจตามมาตรฐานปฏิบัติงาน (PA)	250,000				250,000	250,000				250,000	500,000	นางสาวยุวดี คุณสม
181	พัฒนาศักยภาพครูตามมาตรฐาน วิชาชีพครู (PA)	250,000				250,000	250,000				250,000	500,000	นางสาวยุวดี คุณสม
182	บริจาคโลหิต												นางธนพร รัตนธนา กาญจน์
183	กิจกรรมทัศนศึกษา		450,300			450,300		450,300			450,300	900,600	นางธนพร รัตนธนากาญจน์
184	ขับเคลื่อนพันธกิจตามมาตรฐาน การปฏิบัติงาน(PA)	1,350				1,350	1,350				1,350	2,700	นางสาวยุวดี คุณสม
185	สมณามพระราชทาน												นางธนพร รัตนธนากาญจน์
186	อบรมคุณธรรม จริยธรรม และ ทักษะชีวิต												นางธนพร รัตนธนากาญจน์



ตารางที่ 19 แสดงรายละเอียดงบประมาณงานพัฒนาตามกลยุทธ์ ปีงบประมาณ 2566

ลำดับ	กิจกรรม กลุ่มบริหารงาน /งาน / กลุ่มสาระ	ระยะเวลา (ว/ด/ป)										รวมทั้งสิ้น	ผู้รับผิดชอบ
		ช่วง 1 ปีงบประมาณ 1 ต.ค. 2565 - 31 มี.ค. 2566 ภาคเรียนที่ 2 ปีการศึกษา 2565					ช่วง 2 ปีงบประมาณ 1 เม.ย. 2566 - 30 ก.ย. 2566 ภาคเรียนที่ 1 ปีการศึกษา 2566						
		เงิน อุดหนุน	เงิน กิจกรรม	เงิน รายได้	เงิน อื่นๆ	รวม	เงิน อุดหนุน	เงิน กิจกรรม	เงิน รายได้	เงิน อื่นๆ	รวม		
187	ระบบการดูแลช่วยเหลือนักเรียน	14,425				14,425	14,425				14,425	28,850	นางสาวสุภาพร หอมเนียม
188	SSK Care Card และการพัฒนา ฐานข้อมูลนักเรียน	30,000				30,000	30,000				30,000	60,000	นางสาวสุภาพร หอมเนียม
189	งานรัฐพิธี												นางสาวพนิภา จันทะโสม
190	กิจกรรมส่งเสริมนิสัยรักการอ่าน ครูและนักเรียน	11,250				11,250	11,250				11,250	22,500	นางสาวบุญล้อม กันตรง
191	กิจกรรมสัปดาห์ห้องสมุดส่งเสริม การอ่าน	12,500				12,500	12,500				12,500	25,000	นางสาวบุญล้อม กันตรง
192	พัฒนาระบบงานชุมชนกับ โรงเรียนและภาคีเครือข่าย	2,500				2,500	2,500				2,500	5,000	นายเฉลียว ศิริดล
193	โครงการชีวิตดีมีสุข	45,000				45,000	45,000				45,000	90,000	นางมุสิกมาศ อาษาศรี
194	พัฒนาประสิทธิภาพงาน ประชาสัมพันธ์	75,000				75,000	75,000				75,000	150,000	นางวนิชยา รัฐอุบล
195	รักสุขภาพ												นางมุสิกมาศ อาษาศรี
196	เสริมสร้างความสัมพันธ์ระหว่าง โรงเรียนกับชุมชน	50,000				50,000	50,000				50,000	100,000	นายเฉลียว ศิริดล

ตารางที่ 19 แสดงรายละเอียดงบประมาณงานพัฒนาตามกลยุทธ์ ปีงบประมาณ 2566

ลำดับ	กิจกรรม กลุ่มบริหารงาน /งาน / กลุ่มสาระ	ระยะเวลา (ว/ด/ป)									รวมทั้งสิ้น	ผู้รับผิดชอบ	
		ช่วง 1 ปีงบประมาณ 1 ต.ค. 2565 - 31 มี.ค. 2566 ภาคเรียนที่ 2 ปีการศึกษา 2565				ช่วง 2 ปีงบประมาณ 1 เม.ย. 2566 - 30 ก.ย. 2566 ภาคเรียนที่ 1 ปีการศึกษา 2566							
		เงิน อุดหนุน	เงิน กิจกรรม	เงิน รายได้	เงิน อื่นๆ	รวม	เงิน อุดหนุน	เงิน กิจกรรม	เงิน รายได้	เงิน อื่นๆ			รวม
197	ปรับปรุงพัฒนาแหล่งเรียนรู้ ห้องปฏิบัติการ แหล่งสืบค้น ความรู้ ตามความต้องการจัด กระบวนกรเรียนรู้				602,205	602,205				602,205	602,205	1,204,410	นายฉัตรชัย สุวรรณพรหม
198	พัฒนาผู้เรียนให้มีทักษะ การเรียนรู้แห่งศตวรรษที่ 21			150,000		150,000			150,000		150,000	300,000	นายภูเบศ เศรษฐบุตตร
199	พัฒนาครูสู่ความเป็นครูใน ศตวรรษที่ 21			22,500		22,500			22,500		22,500	45,000	นายภูเบศ เศรษฐบุตตร
200	พัฒนาแหล่งเรียนรู้โดยใช้ระบบ เทคโนโลยีเพื่อให้เข้าถึงความรู้ และสร้างบรรยากาศที่เอื้อต่อ การเรียนรู้			661,500		661,500			661,500		661,500	1,323,000	นายภูเบศ เศรษฐบุตตร
201	พัฒนาระบบเครือข่ายเพื่อรองรับ การจัดกิจกรรมการเรียนรู้ การสอน			229,806.5		229,806.5			229,806.5		229,806.5	459,613	นายภูเบศ เศรษฐบุตตร
202	พัฒนาระบบบริหารงาน เทคโนโลยีสารสนเทศและ เครือข่าย			2,500		2,500			2,500		2,500	5,000	นายภูเบศ เศรษฐบุตตร
203	จัดหาและพัฒนาสื่อครุภัณฑ์ แหล่งเรียนรู้ผ่านระบบ Online and Onsite				1,283,050	1,283,050				1,283,050	1,283,050	2,566,100	นายฉัตรชัย สุวรรณพรหม

ตารางที่ 19 แสดงรายละเอียดงบประมาณงานพัฒนาตามกลยุทธ์ ปีงบประมาณ 2566

ลำดับ	กิจกรรม กลุ่มบริหารงาน /งาน / กลุ่มสาระ	ระยะเวลา (ว/ด/ป)									รวมทั้งสิ้น	ผู้รับผิดชอบ	
		ช่วง 1 ปีงบประมาณ 1 ต.ค. 2565 - 31 มี.ค. 2566 ภาคเรียนที่ 2 ปีการศึกษา 2565					ช่วง 2 ปีงบประมาณ 1 เม.ย. 2566 - 30 ก.ย. 2566 ภาคเรียนที่ 1 ปีการศึกษา 2566						
		เงิน อุดหนุน	เงิน กิจกรรม	เงิน รายได้	เงิน อื่นๆ	รวม	เงิน อุดหนุน	เงิน กิจกรรม	เงิน รายได้	เงิน อื่นๆ			รวม
	รวมทั้งสิ้น	3,629,399	1,449,425	6,805,202.5	3,186,568.5	15,070,595	3,629,399	1,449,425	6,805,202.5	3,186,568.5	15,070,595	30,141,190	

ตารางที่ 20 แสดงรายละเอียดงบประมาณ แยกตามโครงการ กิจกรรม ปีงบประมาณ 2566

ลำดับ	โครงการ (หลัก)	กิจกรรม (หลัก)	กิจกรรม กลุ่มบริหารงาน /งาน / กลุ่มสาระ	ระยะเวลา (ว/ด/ป)										รวมทั้งสิ้น	ผู้รับผิดชอบ
				ช่วง 1 ปีงบประมาณ 1 ต.ค. 2565 - 31 มี.ค. 2566 ภาคเรียนที่ 2 ปีการศึกษา 2565					ช่วง 2 ปีงบประมาณ 1 เม.ย. 2566 - 30 ก.ย. 2566 ภาคเรียนที่ 1 ปีการศึกษา 2566						
				เงิน อุดหนุน	เงิน กิจกรรม	เงิน รายได้	เงิน อื่นๆ	รวม	เงิน อุดหนุน	เงิน กิจกรรม	เงิน รายได้	เงิน อื่นๆ	รวม		
1	1	1	ส่งเสริมและพัฒนา ศักยภาพผู้เรียนสู่ความ เป็นเลิศ EP			565,060		565,060			565,060		565,060	1,130,120	นางชุตินันท์ คำเชื้อง
2	1	1	พัฒนาการอ่าน การเขียน และการสื่อสารภาษาไทย	21,561				21,561	21,561				21,561	43,122	นายนพพร ศรปัญญา
3	1	1	พัฒนาผู้เรียนให้มีทักษะ การเรียนรู้ แห่งศตวรรษที่ 21			28,700		28,700			28,700		28,700	57,400	นางสาว พิมพ์พา เชื้อทอง
4	1	1	มีคฤเทศก์น้อย	5,450				5,450	5,450				5,450	10,900	นางวิจิตรรา บุญเย็น
5	1	1	พัฒนาศักยภาพการเรียนรู้ ภาษาจีน-ภาษาญี่ปุ่น			104,120		104,120			104,120		104,120	208,240	นางปิยลดา หารไชย
6	1	1	พัฒนาศักยภาพด้าน การสื่อสารของนักเรียนชั้น มัธยมศึกษาตอนปลาย	2,185				2,185	2,185				2,185	4,370	นางปิยาพร พรหมทา
7	1	1	เปิดโลกภาษาต่างประเทศ ที่สอง	15,000				15,000	15,000				15,000	30,000	นางกุลมณี ดอกแก้ว

ตารางที่ 20 แสดงรายละเอียดงบประมาณ แยกตามโครงการ กิจกรรม ปีงบประมาณ 2566

ลำดับ	โครงการ (หลัก)	กิจกรรม (หลัก)	กิจกรรม กลุ่มบริหารงาน /งาน / กลุ่มสาระ	ระยะเวลา (ว/ด/ป)										รวมทั้งสิ้น	ผู้รับผิดชอบ
				ช่วง 1 ปีงบประมาณ 1 ต.ค. 2565 - 31 มี.ค. 2566 ภาคเรียนที่ 2 ปีการศึกษา 2565					ช่วง 2 ปีงบประมาณ 1 เม.ย. 2566 - 30 ก.ย. 2566 ภาคเรียนที่ 1 ปีการศึกษา 2566						
				เงิน อุดหนุน	เงิน กิจกรรม	เงิน รายได้	เงิน อื่นๆ	รวม	เงิน อุดหนุน	เงิน กิจกรรม	เงิน รายได้	เงิน อื่นๆ	รวม		
8	1	1	พัฒนาผู้เรียนให้มีความรู้ การเรียนรู้ แห่งศตวรรษที่ 21			84,220		84,220			84,220		84,220	168,440	นางสาวพิมพ์ เชื้อทอง
9	1	1	ค่ายพัฒนาทักษะ ภาษาอังกฤษ	12,500				12,500	12,500				12,500	25,000	นายทีฆัมพร จิรานนท์ศิริ
10	1	1	โครงการพัฒนาทักษะ กระบวนการทาง คณิตศาสตร์	40,955				40,955	40,955				40,955	81,910	นางสาว ปวีณธิดา สังวัก
11	1	1	ส่งเสริมกิจกรรมการ เรียนรู้ภาษาอังกฤษ เทศกาลและวันสำคัญ ตะวันตก	10,000				10,000	10,000				10,000	20,000	นางสาว ดวงศิริ สุข ประเสริฐ
12	1	1	2.ส่งเสริมกิจกรรม การเรียนรู้ทางภาษาและ การสื่อสาร (งานกลยุทธ์)			193,174.5		193,174.5			193,174.5		193,174.5	386,349	นางปิยลดา หารไชย
13	1	1	กิจกรรมส่งเสริมนิสัยรัก การอ่านครูและนักเรียน	11,250				11,250	11,250				11,250	22,500	นางสาวบุญล้อม กันตรง
14	1	2	กิจกรรมสัปดาห์ห้องสมุด ส่งเสริมการอ่าน	12,500				12,500	12,500				12,500	25,000	นางสาวบุญล้อม กันตรง

ตารางที่ 20 แสดงรายละเอียดงบประมาณ แยกตามโครงการ กิจกรรม ปีงบประมาณ 2566

ลำดับ	โครงการ (หลัก)	กิจกรรม (หลัก)	กิจกรรม กลุ่มบริหารงาน /งาน / กลุ่มสาระ	ระยะเวลา (ว/ด/ป)										รวมทั้งสิ้น	ผู้รับผิดชอบ
				ช่วง 1 ปีงบประมาณ 1 ต.ค. 2565 - 31 มี.ค. 2566 ภาคเรียนที่ 2 ปีการศึกษา 2565					ช่วง 2 ปีงบประมาณ 1 เม.ย. 2566 - 30 ก.ย. 2566 ภาคเรียนที่ 1 ปีการศึกษา 2566						
				เงิน อุดหนุน	เงิน กิจกรรม	เงิน รายได้	เงิน อื่นๆ	รวม	เงิน อุดหนุน	เงิน กิจกรรม	เงิน รายได้	เงิน อื่นๆ	รวม		
15	1	2	ส่งเสริมความเป็นเลิศด้าน ภาษาอังกฤษ	12,500				12,500	12,500				12,500	25,000	นางสาวชนกพร สติภาบุญโสदार
16	1	2	แข่งขันทักษะ ภาษาอังกฤษ	7,500				7,500	7,500				7,500	15,000	นางชุตินันท์ คำเชื่อง
17	1	2	ระบบการดูแลช่วยเหลือ นักเรียน	14,425				14,425	14,425				14,425	28,850	นางสาวสุภาพร หอมเนียม
18	1	2	ยกผลสัมฤทธิ์ทางการ เรียนภาษาไทย	15,000				15,000	15,000				15,000	30,000	นางสาวจุฑารักษ์ วรโคตร
19	1	2	ส่งเสริมและพัฒนา ศักยภาพผู้เรียนสู่ ความเป็นเลิศ MEP ม.ต้น			159,295		159,295			159,295		159,295	318,590	นางวลัย นามวงศ์
20	2	1	ส่งเสริมคุณธรรมจริยธรรม และสืบสานอัตลักษณ์นาม สตรีสิริเกศ			12,500		12,500			12,500		12,500	25,000	นายบรรพชิต โพธิ์บอน
21	2	1	พัฒนาระเบียบวินัย ส่งเสริมคุณธรรม จริยธรรม และคุณลักษณะ อันพึงประสงค์	5,000				5,000	5,000				5,000	10,000	นางผัสณี พานพรหม
22	2	1	กิจกรรมส่งเสริมการเป็นผู้ มีจิตอาสาและผู้นำทาง วิชาการ			10,000		10,000			10,000		10,000	20,000	นางกนกขวัญ บุญภาค

ตารางที่ 20 แสดงรายละเอียดงบประมาณ แยกตามโครงการ กิจกรรม ปีงบประมาณ 2566

ลำดับ	โครงการ (หลัก)	กิจกรรม (หลัก)	กิจกรรม กลุ่มบริหารงาน /งาน / กลุ่มสาระ	ระยะเวลา (ว/ด/ป)										รวมทั้งสิ้น	ผู้รับผิดชอบ
				ช่วง 1 ปีงบประมาณ 1 ต.ค. 2565 - 31 มี.ค. 2566 ภาคเรียนที่ 2 ปีการศึกษา 2565					ช่วง 2 ปีงบประมาณ 1 เม.ย. 2566 - 30 ก.ย. 2566 ภาคเรียนที่ 1 ปีการศึกษา 2566						
				เงิน อุดหนุน	เงิน กิจกรรม	เงิน รายได้	เงิน อื่นๆ	รวม	เงิน อุดหนุน	เงิน กิจกรรม	เงิน รายได้	เงิน อื่นๆ	รวม		
23	2	1	อบรมคุณธรรมจริยธรรม และพัฒนาทักษะชีวิต		20,090			20,090		20,090			20,090	40,180	นายไพโรนกร ชินะแขว
24	2	1	พัฒนากิจกรรมสภา นักเรียน	10,770			25,000	35,770	10,770			25,000	35,770	71,540	นางปิยาพร พรหมทา
25	2	1	โครงการปลูกฝังคุณธรรม จริยธรรมและจิตอาสาเพื่อ สังคม			6,450		6,450			6,450		6,450	12,900	นางพรวิรุณ ประเสริฐสังข์
26	2	1	กิจกรรมเลือกตั้ง คณะกรรมการนักเรียน	2,500				2,500	2,500				2,500	5,000	นางปิยาพร พรหมทา
27	2	1	ส่งเสริมการดำเนินงาน ของศูนย์สิ่งแวดล้อมศึกษา จังหวัดศรีสะเกษ	15,000				15,000	15,000				15,000	30,000	นางสุกัญญา ทีงาม
28	2	1	กิจกรรมประชุม คณะกรรมการสภา นักเรียน	4,575				4,575	4,575				4,575	9,150	นางปิยาพร พรหมทา
29	2	1	สืบสานอัตลักษณ์ นาง ดนตรี คีตศิลป์ไทย สุวีถี วัฒนธรรม	5,000				5,000	5,000				5,000	10,000	นายจิระพงษ์ พุ่มงาม

ตารางที่ 20 แสดงรายละเอียดงบประมาณ แยกตามโครงการ กิจกรรม งบประมาณ 2566

ลำดับ	โครงการ (หลัก)	กิจกรรม (หลัก)	กิจกรรม กลุ่มบริหารงาน /งาน / กลุ่มสาระ	ระยะเวลา (ว/ด/ป)										รวม ทั้งสิ้น	ผู้รับผิดชอบ
				ช่วง 1 งบประมาณ 1 ต.ค. 2565 - 31 มี.ค. 2566 ภาคเรียนที่ 2 ปีการศึกษา 2565					ช่วง 2 งบประมาณ 1 เม.ย. 2566 - 30 ก.ย. 2566 ภาคเรียนที่ 1 ปีการศึกษา 2566						
				เงิน อุดหนุน	เงิน กิจกรรม	เงิน รายได้	เงิน อื่นๆ	รวม	เงิน อุดหนุน	เงิน กิจกรรม	เงิน รายได้	เงิน อื่นๆ	รวม		
30	2	1	กิจกรรมค่ายสานสัมพันธ์ น้องพี่ EP/MEP / ประชุม ผู้ปกครอง /ปัจฉิมนิเทศ			59,237.5		59,237.5			59,237.5		59,237.5	118,475	นางชุตินันท์ คำเชื้อง
31	2	1	โครงการปฐมนิเทศและ สร้างแรงบันดาลใจในการ เรียน			20,000		20,000			20,000		20,000	40,000	นางสาวธิดารัตน์ ชนะงาม
32	2	1	อบรมคุณธรรม จริยธรรม ระดับชั้นมัธยมศึกษาปีที่ 3		14,945			14,945		14,945			14,945	29,890	นางสาวมะติกา สุธาบุญ
33	2	1	ปลูกฝังคุณธรรมจริยธรรม และจิตอาสาเพื่อสังคม			13,150		13,150			13,150		13,150	26,300	นางพรวิรุณ ประเสริฐสังข์
34	2	1	เสริมสร้างความสัมพันธ์ ระหว่างโรงเรียนกับชุมชน	50,000				50,000	50,000				50,000	100,000	นายเฉลียว ศิริดล
35	2	1	อำนวยการบ้านและปัจฉิม นิเทศ ม.6/ปลูกฝังและ พัฒนาคุณลักษณะและ ค่านิยมนามสตรีสิริเกศ		18,970			18,970		18,970			18,970	37,940	นางธนพร รัตนธนา กาญจน์
36	2	1	อบรมคุณธรรม จริยธรรม ระดับชั้นมัธยมศึกษาปีที่ 1		14,665			14,665		14,665			14,665	29,330	นางสาวดารณี วัฒนปาณี



ตารางที่ 20 แสดงรายละเอียดงบประมาณ แยกตามโครงการ กิจกรรม ปีงบประมาณ 2566

ลำดับ	โครงการ (หลัก)	กิจกรรม (หลัก)	กิจกรรม กลุ่มบริหารงาน /งาน / กลุ่มสาระ	ระยะเวลา (ว/ด/ป)										รวมทั้งสิ้น	ผู้รับผิดชอบ
				ช่วง 1 ปีงบประมาณ 1 ต.ค. 2565 - 31 มี.ค. 2566 ภาคเรียนที่ 2 ปีการศึกษา 2565					ช่วง 2 ปีงบประมาณ 1 เม.ย. 2566 - 30 ก.ย. 2566 ภาคเรียนที่ 1 ปีการศึกษา 2566						
				เงิน อุดหนุน	เงิน กิจกรรม	เงิน รายได้	เงิน อื่นๆ	รวม	เงิน อุดหนุน	เงิน กิจกรรม	เงิน รายได้	เงิน อื่นๆ	รวม		
37	2	2	การพัฒนาสุขภาพจิตของ นักเรียนชั้นมัธยมศึกษาปีที่ 5		20,335			20,335		20,335			20,335	40,670	นายสิรภุชฎี ศรีบุญเรือง
38	2	3	อนุรักษ์ความเป็นไทย (สังคมฯ)	22,820				22,820	22,820				22,820	45,640	นางนิตยา วิเศษสังข์
39	3	1	กิจกรรมการเรียนรู้โดยใช้ โครงการเป็นฐาน PjBL เพื่อเสริมสร้างพื้นฐาน ทางด้านวิศวกรรม	14,025				14,025	14,025				14,025	28,050	นายวิวิศน์ ธนะจิตต์สิน
40	3	1	โครงการพัฒนาผ้าทอ เบญจศรีเพื่อพัฒนา เศรษฐกิจฐานรากจังหวัด ศรีสะเกษ/ส่งเสริมทักษะ งานอาชีพการเพิ่มมูลค่า กระเป๋าคลัทช์ และ การแสวงซื้อเพื่ออาชีพ	12,500				12,500	12,500				12,500	25,000	นางอุไรวรรณ เพ็ญก่า
41	3	1	พัฒนาการเรียนการสอน วิชางานบ้าน งานประดิษฐ์ ส่งเสริมทักษะสู่อาชีพ	7,500				7,500	7,500				7,500	15,000	นางอุไรวรรณ เพ็ญก่า

ตารางที่ 20 แสดงรายละเอียดงบประมาณ แยกตามโครงการ กิจกรรม งบประมาณ 2566

ลำดับ	โครงการ (หลัก)	กิจกรรม (หลัก)	กิจกรรม กลุ่มบริหารงาน /งาน / กลุ่มสาระ	ระยะเวลา (ว/ด/ป)										รวมทั้งสิ้น	ผู้รับผิดชอบ
				ช่วง 1 งบประมาณ 1 ต.ค. 2565 - 31 มี.ค. 2566 ภาคเรียนที่ 2 ปีการศึกษา 2565					ช่วง 2 งบประมาณ 1 เม.ย. 2566 - 30 ก.ย. 2566 ภาคเรียนที่ 1 ปีการศึกษา 2566						
				เงิน อุดหนุน	เงิน กิจกรรม	เงิน รายได้	เงิน อื่นๆ	รวม	เงิน อุดหนุน	เงิน กิจกรรม	เงิน รายได้	เงิน อื่นๆ	รวม		
42	3	2	อบรมแกนนำป้องกันและ แก้ไขปัญหายาเสพติด	2,500				2,500	2,500				2,500	5,000	นายอรรถพล ศรีเลิศ
43	3	2	ทดสอบสมรรถภาพทาง กายนักเรียน	1,125				1,125	1,125				1,125	2,250	นายพีรภานต์ หมวดแก้ว
44	3	2	ประกวดสถานศึกษาสีขาว	2,500				2,500	2,500				2,500	5,000	นายอรรถพล ศรีเลิศ
45	3	2	ส่งเสริมทักษะ การ ดำรงชีวิต ตามหลัก ปรัชญาเศรษฐกิจพอเพียง	8,282.5				8,282.5	8,282.5				8,282.5	16,565	นางสาว จิราภรณ์ วงศ์พิทักษ์
46	3	2	ใช้เวลาว่างให้เกิด ประโยชน์		17,950			17,950		17,950			17,950	35,900	นายอรรถพล ศรีเลิศ
47	3	2	กิจกรรมรณรงค์ต่อต้าน ยาเสพติดในสถานศึกษา	2,500				2,500	2,500				2,500	5,000	นายสำเร็จ บุญตา
48	3	3	โครงการชีวิตดีมีสุข	45,000				45,000	45,000				45,000	90,000	นางมุสิกมาศ อาษาศรี
49	3	4	การแข่งขันกีฬาภายใน		125,000			125,000		125,000			125,000	250,000	นายคำสิงห์ บุรณะศรี

ตารางที่ 20 แสดงรายละเอียดงบประมาณ แยกตามโครงการ กิจกรรม ปีงบประมาณ 2566

ลำดับ	โครงการ (หลัก)	กิจกรรม (หลัก)	กิจกรรม กลุ่มบริหารงาน /งาน / กลุ่มสาระ	ระยะเวลา (ว/ด/ป)										รวมทั้งสิ้น	ผู้รับผิดชอบ
				ช่วง 1 ปีงบประมาณ 1 ต.ค. 2565 - 31 มี.ค. 2566 ภาคเรียนที่ 2 ปีการศึกษา 2565					ช่วง 2 ปีงบประมาณ 1 เม.ย. 2566 - 30 ก.ย. 2566 ภาคเรียนที่ 1 ปีการศึกษา 2566						
				เงิน อุดหนุน	เงิน กิจกรรม	เงิน รายได้	เงิน อื่นๆ	รวม	เงิน อุดหนุน	เงิน กิจกรรม	เงิน รายได้	เงิน อื่นๆ	รวม		
50	4	1	ยกระดับความสามารถในการแข่งขันของผู้เรียนในโครงการห้องเรียนพิเศษวิทยาศาสตร์สุขภาพและการแพทย์			10,100		10,100			10,100		10,100	20,200	นายสุรัชย์ ดอกแก้ว
51	4	1	สานฝันปั้นดาว	40,000				40,000	40,000				40,000	80,000	นางวิไล กุยแก้ว
52	4	1	อบรมพัฒนานักเรียนจัดทำแฟ้มสะสมผลงาน	23,500				23,500	23,500				23,500	47,000	นางสาวอลิสยา บุญอยู่
53	4	2	ส่งเสริมและพัฒนาอัจฉริยภาพผู้เรียน			196,930		196,930			196,930		196,930	393,860	นางสาววีระยา บุญพามา
54	4	2	ส่งเสริมและพัฒนาอัจฉริยภาพผู้เรียน			502,600		502,600			502,600		502,600	1,005,200	นางสาววีระยา บุญพามา
55	4	4	กิจกรรม YC ลานดนตรีรักโลก	500				500	500				500	1,000	นางสาวทิพย์รัตน์ กาประสิทธิ์
56	4	4	สัปดาห์วันวิทยาศาสตร์และเทคโนโลยี	19,500				19,500	19,500				19,500	39,000	นางสาวกนกพร แฝงพงศ์

ตารางที่ 20 แสดงรายละเอียดงบประมาณ แยกตามโครงการ กิจกรรม ปีงบประมาณ 2566

ลำดับ	โครงการ (หลัก)	กิจกรรม (หลัก)	กิจกรรม กลุ่มบริหารงาน /งาน / กลุ่มสาระ	ระยะเวลา (ว/ด/ป)										รวมทั้งสิ้น	ผู้รับผิดชอบ	
				ช่วง 1 ปีงบประมาณ 1 ต.ค. 2565 - 31 มี.ค. 2566 ภาคเรียนที่ 2 ปีการศึกษา 2565					ช่วง 2 ปีงบประมาณ 1 เม.ย. 2566 - 30 ก.ย. 2566 ภาคเรียนที่ 1 ปีการศึกษา 2566							
				เงิน อุดหนุน	เงิน กิจกรรม	เงิน รายได้	เงิน อื่นๆ	รวม	เงิน อุดหนุน	เงิน กิจกรรม	เงิน รายได้	เงิน อื่นๆ	รวม			
57	4	4	โครงการการจัดกิจกรรม การเรียนรู้บูรณาการ วิทยาศาสตร์ คณิตศาสตร์ และเทคโนโลยี ที่เชื่อมโยง บริบทท้องถิ่นและพัฒนา สมรรถนะในศตวรรษที่ 21 (SMT)	20,000				20,000	20,000					20,000	40,000	นางวรลักษณ์ สายเชื้อ
58	4	4	พัฒนาผู้เรียนให้ทักษะการ เรียนรู้แห่งศตวรรษที่ 21 / ส่งเสริมการบูรณาการใน วิชาโครงงานฯ	6,000				6,000	6,000					6,000	12,000	นางสาว ญาณ วาจนสุนทร
59	4	4	แข่งขันศิลปหัตถกรรม YC	7,240				7,240	7,240					7,240	14,480	นางสาวอลิสา บุญอยู่
60	4	4	กิจกรรมนักเรียนเพื่อน ที่ปรึกษา (YC)	9,587.5				9,587.5	9,587.5					9,587.5	19,175	นางสาวทิพย์รัตน์ กาประสิทธิ์
61	5	1	โครงการพัฒนาผลสัมฤทธิ์ ทางการเรียน นักเรียนชั้น มัธยมศึกษาปีที่ 6 กลุ่ม สาระการเรียนรู้สังคม ศึกษา ศาสนาและ วัฒนธรรม	24,000				24,000	24,000					24,000	48,000	นางสาว ฐิติยาภรณ์ ดุขมิฎกุล

ตารางที่ 20 แสดงรายละเอียดงบประมาณ แยกตามโครงการ กิจกรรม ปีงบประมาณ 2566

ลำดับ	โครงการ (หลัก)	กิจกรรม (หลัก)	กิจกรรม กลุ่มบริหารงาน /งาน / กลุ่มสาระ	ระยะเวลา (ว/ด/ป)										รวมทั้งสิ้น	ผู้รับผิดชอบ	
				ช่วง 1 ปีงบประมาณ 1 ต.ค. 2565 - 31 มี.ค. 2566 ภาคเรียนที่ 2 ปีการศึกษา 2565					ช่วง 2 ปีงบประมาณ 1 เม.ย. 2566 - 30 ก.ย. 2566 ภาคเรียนที่ 1 ปีการศึกษา 2566							
				เงิน อุดหนุน	เงิน กิจกรรม	เงิน รายได้	เงิน อื่นๆ	รวม	เงิน อุดหนุน	เงิน กิจกรรม	เงิน รายได้	เงิน อื่นๆ	รวม			
62	5	1	ค่ายวิทยาศาสตร์และเทคโนโลยี ระดับชั้นมัธยมศึกษาตอนปลาย Coding กับการศึกษาในศตวรรษที่21	28,425				28,425	28,425					28,425	56,850	นางสาวดารณี วัฒนปาณี
63	5	1	พัฒนาศักยภาพด้านกีฬาเพื่อความเป็นเลิศ		120,000			120,000		120,000			120,000	240,000	นายพีรภานต์ หมวดแก้ว	
64	5	1	โครงการพัฒนาทักษะฯ สู่ศตวรรษที่21 / กิจกรรมสมัครสอบ Oxford Placement Test ม.4-6 (M-Eng)			16,000		16,000			16,000		16,000	32,000	นางสาวขวัญใจ ภาพันท์	
65	5	1	โครงการพัฒนาทักษะฯ สู่ศตวรรษที่ 21 /กิจกรรมทัศนศึกษาต่างประเทศ ม.6 (M Eng)			60,000		60,000			60,000		60,000	120,000	นางสาวขวัญใจ ภาพันท์	
66	5	1	พัฒนาอัจฉริยภาพสู่โอลิมปิกวิชาการ สอน.			20,500		20,500			20,500		20,500	4,1000	นางสุพัตรา ไชยโชติ	

ตารางที่ 20 แสดงรายละเอียดงบประมาณ แยกตามโครงการ กิจกรรม ปีงบประมาณ 2566

ลำดับ	โครงการ (หลัก)	กิจกรรม (หลัก)	กิจกรรม กลุ่มบริหารงาน /งาน / กลุ่มสาระ	ระยะเวลา (ว/ด/ป)										รวมทั้งสิ้น	ผู้รับผิดชอบ	
				ช่วง 1 ปีงบประมาณ 1 ต.ค. 2565 - 31 มี.ค. 2566 ภาคเรียนที่ 2 ปีการศึกษา 2565					ช่วง 2 ปีงบประมาณ 1 เม.ย. 2566 - 30 ก.ย. 2566 ภาคเรียนที่ 1 ปีการศึกษา 2566							
				เงิน อุดหนุน	เงิน กิจกรรม	เงิน รายได้	เงิน อื่นๆ	รวม	เงิน อุดหนุน	เงิน กิจกรรม	เงิน รายได้	เงิน อื่นๆ	รวม			
67	5	1	พัฒนาส่งเสริมอัจฉริยภาพ ผู้เรียนด้านทัศนศิลป์	40,000				40,000	40,000					40,000	80,000	นายฉัตรชัย สุวรรณพรหม
68	5	1	โครงการพัฒนาทักษะฯ สู่ ศตวรรษที่ 21 /กิจกรรม มอบทุนการศึกษานักเรียน เรียนดี อันดับที่ 1-3 (2/65, 1/66)			12,000		12,000			12,000			12,000	24,000	นางสาวขวัญใจ ภาพันท์
69	5	1	พัฒนาศักยภาพผู้เรียนทาง ภาษาไทยอย่างรอบด้าน	21,267.5				21,267.5	21,267.5					21,267.5	42,535	นางวณิชยา รัฐอุบล
70	5	1	พัฒนาอัจฉริยภาพสู่ โอลิมปิกวิชาการ สอวน.			27,370		27,370			27,370			27,370	54,740	นางสุพัตรา ไชยโชติ
71	5	1	พัฒนาศักยภาพผู้เรียน ทางด้านดนตรี	35,062.5				35,062.5	35,062.5					35,062.5	70,125	นายสุทธิกุล กอกหวาน
72	5	1	ส่งเสริมนักเรียนสู่ ความเป็นเลิศทางด้าน คอมพิวเตอร์และหุ่นยนต์ และผลิตนวัตกรรมใช้ แก้ปัญหา	26,560				26,560	26,560					26,560	53,120	นางสาวดารณี วัฒนปาณี
73	5	1	พัฒนาอัจฉริยภาพ	100,000				100,000	100,000					100,000	200,000	นางมนัสนันท์ ละเลิศ

ตารางที่ 20 แสดงรายละเอียดงบประมาณ แยกตามโครงการ กิจกรรม ปีงบประมาณ 2566

ลำดับ	โครงการ (หลัก)	กิจกรรม (หลัก)	กิจกรรม กลุ่มบริหารงาน /งาน / กลุ่มสาระ	ระยะเวลา (ว/ด/ป)										รวมทั้งสิ้น	ผู้รับผิดชอบ
				ช่วง 1 ปีงบประมาณ 1 ต.ค. 2565 - 31 มี.ค. 2566 ภาคเรียนที่ 2 ปีการศึกษา 2565					ช่วง 2 ปีงบประมาณ 1 เม.ย. 2566 - 30 ก.ย. 2566 ภาคเรียนที่ 1 ปีการศึกษา 2566						
				เงิน อุดหนุน	เงิน กิจกรรม	เงิน รายได้	เงิน อื่นๆ	รวม	เงิน อุดหนุน	เงิน กิจกรรม	เงิน รายได้	เงิน อื่นๆ	รวม		
			ด้านวิทยาศาสตร์และเทคโนโลยี												
74	5	1	โครงการพัฒนาทักษะฯ สู่ศตวรรษที่ 21 / กิจกรรมสมัครสอบ TOEFL ITP ม.6 (M-Eng)			19,550		19,550			19,550		19,550	39,100	นางสาวขวัญใจ ภาพันธ์
75	5	1	งานศิลปหัตถกรรมนักเรียนกลุ่มสาระการเรียนรู้สังคมศึกษาศาสตร์และวัฒนธรรม ปีการศึกษา 2565	86,950			4,252.5	91,202.5	86,950			4,252.5	91,202.5	182,405	นางบุษกรณ์ พรหมพิลา
76	5	1	โครงการอบรมคุณธรรมจริยธรรมนักเรียน EP/MEP			16,325		16,325			16,325		16,325	32,650	นางชุตินันท์ คำเชื้อง
77	5	1	พัฒนาอัจฉริยภาพทางคณิตศาสตร์	45,300				45,300	45,300				45,300	90,600	นางสาวเพ็ญประภา บุญพิพัฒมงคล
78	5	1	กิจกรรมทัศนศึกษา		450,300			450,300		450,300			450,300	900,600	นางธนพร รัตนธนา กาญจน์

ตารางที่ 20 แสดงรายละเอียดงบประมาณ แยกตามโครงการ กิจกรรม ปีงบประมาณ 2566

ลำดับ	โครงการ (หลัก)	กิจกรรม (หลัก)	กิจกรรม กลุ่มบริหารงาน /งาน / กลุ่มสาระ	ระยะเวลา (ว/ด/ป)										รวมทั้งสิ้น	ผู้รับผิดชอบ
				ช่วง 1 ปีงบประมาณ 1 ต.ค. 2565 - 31 มี.ค. 2566 ภาคเรียนที่ 2 ปีการศึกษา 2565					ช่วง 2 ปีงบประมาณ 1 เม.ย. 2566 - 30 ก.ย. 2566 ภาคเรียนที่ 1 ปีการศึกษา 2566						
				เงิน อุดหนุน	เงิน กิจกรรม	เงิน รายได้	เงิน อื่นๆ	รวม	เงิน อุดหนุน	เงิน กิจกรรม	เงิน รายได้	เงิน อื่นๆ	รวม		
79	5	1	ส่งเสริมพัฒนาศักยภาพ นักเรียนในโครงการ ห้องเรียนพิเศษ วิทยาศาสตร์สุขภาพและ การแพทย์			90,000		90,000			90,000		90,000	180,000	นายสุรัช ดอกแก้ว
80	5	1	พัฒนาการเรียนการสอน งานเกษตร	2,000				2,000	2,000				2,000	4,000	นางสาว จิราภรณ์ วงศ์พิทักษ์
81	5	1	พัฒนาอัจฉริยภาพผู้ โอลิมปิกวิชาการ สอน.	19,855				19,855	19,855				19,855	39,710	นางสุพัตรา ไชยโชติ
82	5	1	โครงการพัฒนาสื่อและ แหล่งการเรียนรู้ MEP			176,496		176,496			176,496		176,496	352,992	นางสาวชนพร สติภาบุญโสตากร
83	5	1	ส่งเสริมความเป็นเลิศทาง วิชาการ			29,580		29,580			29,580		29,580	59,160	นางสาวพิชญาภา สินามะ
84	5	1	พัฒนาอัจฉริยภาพ			83,713		83,713			83,713		83,713	167,426	นางสาวกนพร แฝงพงศ์
85	5	1	ภูมิศาสตร์โอลิมปิก(สังคม)	12,500				12,500	12,500				12,500	25,000	นางณัฐรดา สาลี
86	5	1	โครงการส่งเสริม	24,440				24,440	24,440				24,440	48,880	นางสาว



ตารางที่ 20 แสดงรายละเอียดงบประมาณ แยกตามโครงการ กิจกรรม ปีงบประมาณ 2566

ลำดับ	โครงการ (หลัก)	กิจกรรม (หลัก)	กิจกรรม กลุ่มบริหารงาน /งาน / กลุ่มสาระ	ระยะเวลา (ว/ด/ป)										รวมทั้งสิ้น	ผู้รับผิดชอบ
				ช่วง 1 ปีงบประมาณ 1 ต.ค. 2565 - 31 มี.ค. 2566 ภาคเรียนที่ 2 ปีการศึกษา 2565					ช่วง 2 ปีงบประมาณ 1 เม.ย. 2566 - 30 ก.ย. 2566 ภาคเรียนที่ 1 ปีการศึกษา 2566						
				เงิน อุดหนุน	เงิน กิจกรรม	เงิน รายได้	เงิน อื่นๆ	รวม	เงิน อุดหนุน	เงิน กิจกรรม	เงิน รายได้	เงิน อื่นๆ	รวม		
			การเรียนรู้ทักษะชีวิต คิด งานอย่างสร้างสรรค์ พัฒนาทักษะอาชีพ												สถิตาภรณ์ ชั้นคำ
87	5	1	ส่งเสริมความเป็นเลิศทาง วิชาการ			51,060		51,060			51,060		51,060	102,120	นางสาวพิชญาภา สีนามะ
88	5	1	โครงการพัฒนาทักษะ ผู้เรียนสู่ศตวรรษที่ 21			260,040		260,040			260,040		260,040	520,080	นางสาวชนพร สติภาบุญโสดากร
89	5	1	พัฒนาศักยภาพนักเรียน รอบด้าน วิชาการ ศิลปะ ดนตรี กีฬา และอาชีพ	500,000	151,128			651,128	500,000	151,128			651,128	1,302,256	นายศักดิ์ชัย เกษร
90	5	1	พัฒนาผู้เรียนให้มีทักษะ การเรียนรู้แห่งศตวรรษที่ 21			150,000		150,000			150,000		150,000	300,000	นายภูเบศ เศรษฐบุตร
91	5	1	กิจกรรมเข้าค่ายพักแรม ระดับชั้นมัธยมศึกษาปีที่ 2		46,300		36400	82,700		46,300		36400	82,700	165,400	นายณัฐพงษ์ สาลี
92	5	1	โครงการส่งเสริม การเรียนรู้ทักษะชีวิตและ พัฒนาทักษะอาชีพ	5,150				5,150	5,150				5,150	10,300	นางประสพสุข ระยับศรี
93	5	1	กิจกรรมส่งเสริมและ พัฒนาการจัดทำแผน การเรียนรู้แบบ	1,000				1,000	1,000				1,000	2,000	นางเยาวลักษณ์ น้อยมิ่ง

ตารางที่ 20 แสดงรายละเอียดงบประมาณ แยกตามโครงการ กิจกรรม ปีงบประมาณ 2566

ลำดับ	โครงการ (หลัก)	กิจกรรม (หลัก)	กิจกรรม กลุ่มบริหารงาน /งาน / กลุ่มสาระ	ระยะเวลา (ว/ด/ป)										รวมทั้งสิ้น	ผู้รับผิดชอบ
				ช่วง 1 ปีงบประมาณ 1 ต.ค. 2565 - 31 มี.ค. 2566 ภาคเรียนที่ 2 ปีการศึกษา 2565					ช่วง 2 ปีงบประมาณ 1 เม.ย. 2566 - 30 ก.ย. 2566 ภาคเรียนที่ 1 ปีการศึกษา 2566						
				เงิน อุดหนุน	เงิน กิจกรรม	เงิน รายได้	เงิน อื่นๆ	รวม	เงิน อุดหนุน	เงิน กิจกรรม	เงิน รายได้	เงิน อื่นๆ	รวม		
			ฐานสมรรถนะ												
94	5	1	โครงการส่งเสริมและ พัฒนาศักยภาพผู้เรียนสู่ ความเป็นเลิศ MEP			89,550		89,550			89,550		89,550	179,100	นางสาวชนกพร สติภานุโสตากร
95	5	1	โครงการพัฒนาทักษะฯ สู่ ศตวรรษที่ 21 / กิจกรรม ตะลุยโจทย์ TGAT			11,850		11,850			11,850		11,850	23,700	นางสาวขวัญใจ ภาพันธุ์
96	5	1	เปิดบ้านอวดงานศิลป์ ถิ่นสตรีสิริเกศ (Open House)	47,700				47,700	47,700				47,700	95,400	นายธีระเดช ทองอินทร์
97	5	1	โครงการพัฒนาศักยภาพ ผู้เรียนรอบด้าน กิจกรรม ยูวภาคชาติ		5,640			5,640		5,640			5,640	11,280	นางกิ่งแก้ว แดงงาม
98	5	1	โครงการส่งเสริมศักยภาพ ทางวิชาการ			21,500		21,500			21,500		21,500	43,000	นางชุติพันธ์ คำเชื่อง
99	5	1	ส่งเสริมอัจฉริยภาพผู้เรียน ด้านดนตรี	113,480			83315	196,795	113,480			83,315	196,795	393,590	นายเอกรัตน์ ลับโกษา

ตารางที่ 20 แสดงรายละเอียดงบประมาณ แยกตามโครงการ กิจกรรม ปีงบประมาณ 2566

ลำดับ	โครงการ (หลัก)	กิจกรรม (หลัก)	กิจกรรม กลุ่มบริหารงาน /งาน / กลุ่มสาระ	ระยะเวลา (ว/ด/ป)										รวมทั้งสิ้น	ผู้รับผิดชอบ
				ช่วง 1 ปีงบประมาณ 1 ต.ค. 2565 - 31 มี.ค. 2566 ภาคเรียนที่ 2 ปีการศึกษา 2565					ช่วง 2 ปีงบประมาณ 1 เม.ย. 2566 - 30 ก.ย. 2566 ภาคเรียนที่ 1 ปีการศึกษา 2566						
				เงิน อุดหนุน	เงิน กิจกรรม	เงิน รายได้	เงิน อื่นๆ	รวม	เงิน อุดหนุน	เงิน กิจกรรม	เงิน รายได้	เงิน อื่นๆ	รวม		
100	5	1	กิจกรรมการแข่งขันทักษะวิชาการ พัฒนาผู้เรียนด้านอาชีพสู่ความเป็นเลิศ	40,000			70,968.5	110,968.5	40,000			70,968.5	110,968.5	221,937	นางสาวจิราภรณ์ วงศ์พิทักษ์
101	5	1	พัฒนาทักษะภาษาอังกฤษเพื่อการสื่อสาร	30,000				30,000	30,000				30,000	60,000	นางสาวดวงศิริ สุขประเสริฐ
102	5	1	พัฒนาศักยภาพผู้เรียนด้านนาฏศิลป์	5,000				5,000	5,000				5,000	10,000	นางระวีวรรณ บุญญาเลิศ กীরติกุล
103	5	1	โครงการพัฒนาทักษะฯ สู่ศตวรรษที่ 21 / ประชุมผู้ปกครองครั้งที่ 2 ภาคเรียนที่ 1/2566			1,125		1,125			1,125		1,125	2,250	นางสาวขวัญใจ ภาพันธ์
104	5	1	โครงการพัฒนาสื่อและแหล่งการเรียนรู้			620,527.5		620,527.5			620,527.5		620,527.5	1,241,055	นางชุตินันท์ คำเชื่อง
105	5	1	พัฒนาศักยภาพผู้เรียนรอบด้านในกิจกรรมนักศึกษาวิชาทหาร		6,500			6,500		6,500			6,500	13,000	นางศรีวรรณ ลมสูงเนิน
106	5	1	ส่งเสริมความเป็นเลิศด้านวิทยาศาสตร์ คณิตศาสตร์ และเทคโนโลยี			433,275		433,275			433,275		433,275	866,550	นางประภา สมสุข

ตารางที่ 20 แสดงรายละเอียดงบประมาณ แยกตามโครงการ กิจกรรม ปีงบประมาณ 2566

ลำดับ	โครงการ (หลัก)	กิจกรรม (หลัก)	กิจกรรม กลุ่มบริหารงาน /งาน / กลุ่มสาระ	ระยะเวลา (ว/ด/ป)										รวมทั้งสิ้น	ผู้รับผิดชอบ	
				ช่วง 1 ปีงบประมาณ 1 ต.ค. 2565 - 31 มี.ค. 2566 ภาคเรียนที่ 2 ปีการศึกษา 2565					ช่วง 2 ปีงบประมาณ 1 เม.ย. 2566 - 30 ก.ย. 2566 ภาคเรียนที่ 1 ปีการศึกษา 2566							
				เงิน อุดหนุน	เงิน กิจกรรม	เงิน รายได้	เงิน อื่นๆ	รวม	เงิน อุดหนุน	เงิน กิจกรรม	เงิน รายได้	เงิน อื่นๆ	รวม			
107	5	1	ค่ายพัฒนาศักยภาพ การเรียนรู้ทางคณิตศาสตร์ (Math Camp)	25,000				25,000	25,000					25,000	50,000	นางกิ่งแก้ว แดงงาม
108	5	1	กีฬาเพื่อความเป็นเลิศ		127,070			127,070		127,070			127,070	254,140	นายพีรกานต์ หมวดแก้ว	
109	5	1	ค่ายส่งเสริมสมรรถนะทาง วิทยาศาสตร์และ เทคโนโลยี			45,000		45,000			45,000		45,000	90,000	นายณัฐพล แสลงที	
110	5	1	โครงการส่งเสริมและพัฒนา การศึกษาด้านวิทยาศาสตร์ และคณิตศาสตร์ และ ภาษาอังกฤษ			258,030		258,030			258,030		258,030	516,060	นางสาวชนกพร สติภาบุญโสตากร	
111	5	1	พัฒนาสู่ความเป็นเลิศด้าน วิทยาศาสตร์และ เทคโนโลยี	47,980				47,980	47,980				47,980	95,960	นางสาวอิศรัตน์ คำแพง	
112	5	1	ส่งเสริมและพัฒนา กิจกรรมนันทนาการ สำหรับนักเรียนใน โครงการห้องเรียนพิเศษ วิทยาศาสตร์สุขภาพและ การแพทย์			4,900		4,900			4,900		4,900	9,800	นายสุรชัย ดอกแก้ว	

ตารางที่ 20 แสดงรายละเอียดงบประมาณ แยกตามโครงการ กิจกรรม ปีงบประมาณ 2566

ลำดับ	โครงการ (หลัก)	กิจกรรม (หลัก)	กิจกรรม กลุ่มบริหารงาน /งาน / กลุ่มสาระ	ระยะเวลา (ว/ด/ป)										รวมทั้งสิ้น	ผู้รับผิดชอบ
				ช่วง 1 ปีงบประมาณ 1 ต.ค. 2565 - 31 มี.ค. 2566 ภาคเรียนที่ 2 ปีการศึกษา 2565					ช่วง 2 ปีงบประมาณ 1 เม.ย. 2566 - 30 ก.ย. 2566 ภาคเรียนที่ 1 ปีการศึกษา 2566						
				เงิน อุดหนุน	เงิน กิจกรรม	เงิน รายได้	เงิน อื่นๆ	รวม	เงิน อุดหนุน	เงิน กิจกรรม	เงิน รายได้	เงิน อื่นๆ	รวม		
113	5	1	โครงการพัฒนาทักษะฯ สู่ ศตวรรษที่ 21 /กิจกรรม ทัศนศึกษาในประเทศ ม. 4-5 (M Eng)			60,760		60,760			60,760		60,760	121,520	นางสาวขวัญใจ ภาพันธ์
114	5	1	โครงการพัฒนาศักยภาพ ผู้เรียนรอบด้าน กิจกรรมผู้ บำเพ็ญประโยชน์		4,820			4,820		4,820			4,820	9,640	นางนิธินันท์ ชนะจิตต์สิน
115	5	1	พัฒนาการเรียนการสอน ด้านนาฏศิลป์	11,725				11,725	11,725				11,725	23,450	นางระวีวรรณ บุญญาเลิศ กิริติกุล
116	5	1	ค่ายวิทยาศาสตร์และ เทคโนโลยี ระดับชั้น มัธยมศึกษาตอนต้น	12,500				12,500	12,500				12,500	25,000	นางสาวพงศ์พัช รา ราชลักษณ์
117	5	1	โครงการพัฒนาทักษะฯ สู่ ศตวรรษที่ 21 /มอบ ทุนการศึกษานักเรียนสอบ เข้าเรียน ม.4 ได้อันดับที่ 1-10 (M Eng)			16,500		16,500			16,500		16,500	33,000	นางสาวขวัญใจ ภาพันธ์
118	5	1	ส่งเสริมอัจฉริยภาพด้าน สังคมศึกษา	115,000				115,000	115,000				115,000	230,000	นางสาวกัญญา ริมหนองอ่าง

ตารางที่ 20 แสดงรายละเอียดงบประมาณ แยกตามโครงการ กิจกรรม ปีงบประมาณ 2566

ลำดับ	โครงการ (หลัก)	กิจกรรม (หลัก)	กิจกรรม กลุ่มบริหารงาน /งาน / กลุ่มสาระ	ระยะเวลา (ว/ด/ป)										รวมทั้งสิ้น	ผู้รับผิดชอบ
				ช่วง 1 ปีงบประมาณ 1 ต.ค. 2565 - 31 มี.ค. 2566 ภาคเรียนที่ 2 ปีการศึกษา 2565					ช่วง 2 ปีงบประมาณ 1 เม.ย. 2566 - 30 ก.ย. 2566 ภาคเรียนที่ 1 ปีการศึกษา 2566						
				เงิน อุดหนุน	เงิน กิจกรรม	เงิน รายได้	เงิน อื่นๆ	รวม	เงิน อุดหนุน	เงิน กิจกรรม	เงิน รายได้	เงิน อื่นๆ	รวม		
119	5	1	ส่งเสริมอัจฉริยภาพผู้เรียน ด้านนาฏศิลป์	35,050			92,650	127,700	35,050			92,650	127,700	255,400	นางรัชฎาพร พงศ์พฤตชัย
120	6	1	พัฒนาครูสู่ความเป็นครูใน ศตวรรษที่ 21			22,500		22,500			22,500		22,500	45,000	นายภูเบศ เศรษฐบุตร
121	6	1	การจัดทำและพัฒนาสื่อ หน่วยการเรียนรู้ การ สื่อสารภาษาไทย	2,500				2,500	2,500				2,500	5,000	นางวิราวรรณ ยกพล
122	6	3	ตลาดนัดหลักสูตรเพื่อ การศึกษาและอาชีพ	25,000				25,000	25,000				25,000	50,000	นางวิไล กุยแก้ว
123	6	4	จัดกระบวนการเรียนรู้ แบบ Active Learning ผ่านการศึกษาค้นคว้าด้วย ตนเอง	25,000				25,000	25,000				25,000	50,000	นางสาววิภาพร ชิมะแขว
124	7	1	การพัฒนาระบบ สารสนเทศ สื่อ นวัตกรรม และเทคโนโลยีของครู โรงเรียนสตรีสิริเกศ	3,000				3,000	3,000				3,000	6,000	นางสาวธิดารัตน์ คำแพง
125	10	1	พัฒนาสมรรถนะครู ขับเคลื่อนพันธกิจตาม มาตรฐานปฏิบัติงาน (PA)	250,000				250,000	250,000				250,000	500,000	นางสาวยุวดี คุณสม

ตารางที่ 20 แสดงรายละเอียดงบประมาณ แยกตามโครงการ กิจกรรม ปีงบประมาณ 2566

ลำดับ	โครงการ (หลัก)	กิจกรรม (หลัก)	กิจกรรม กลุ่มบริหารงาน /งาน / กลุ่มสาระ	ระยะเวลา (ว/ด/ป)										รวมทั้งสิ้น	ผู้รับผิดชอบ
				ช่วง 1 ปีงบประมาณ 1 ต.ค. 2565 - 31 มี.ค. 2566 ภาคเรียนที่ 2 ปีการศึกษา 2565					ช่วง 2 ปีงบประมาณ 1 เม.ย. 2566 - 30 ก.ย. 2566 ภาคเรียนที่ 1 ปีการศึกษา 2566						
				เงิน อุดหนุน	เงิน กิจกรรม	เงิน รายได้	เงิน อื่นๆ	รวม	เงิน อุดหนุน	เงิน กิจกรรม	เงิน รายได้	เงิน อื่นๆ	รวม		
126	10	1	ขับเคลื่อนพันธกิจตาม มาตรฐานการปฏิบัติงาน (PA)	1,350				1,350	1,350				1,350	2,700	นางสาวยุวดี คุณสม
127	10	1	โครงการพัฒนาระบบ ประเมินผลงานเชิง สมรรถนะผ่านข้อตกลง การปฏิบัติงาน	1,150				1,150	1,150				1,150	2,300	นางสาวยุวดี คุณสม
128	10	2	ส่งเสริมและพัฒนาระบบ การประกันคุณภาพ ภายในของสถานศึกษา	25,000				25,000	25,000				25,000	50,000	นางกิ่งแก้ว แดงงาม
129	11	2	4.พัฒนาสมรรถนะครู (งานกลยุทธ์)			8,622.5		8,622.5			8,622.5		8,622.5	17,245	นางปิยลดา हारไชย
130	11	2	ส่งเสริมและพัฒนา บุคลากรในโครงการ EP/MEP			7,500		7,500			7,500		7,500	15,000	นางชุตินันท์ คำเชื้อง
131	11	2	พัฒนาศักยภาพครูด้าน วิทยาศาสตร์คณิตศาสตร์ เทคโนโลยีและสิ่งแวดล้อม (ESMT)			5,000		5,000			5,000		5,000	10,000	นางสาวปวีณธิดา สังวัง

ตารางที่ 20 แสดงรายละเอียดงบประมาณ แยกตามโครงการ กิจกรรม ปีงบประมาณ 2566

ลำดับ	ลำดับโครงการ (หลัก)	ลำดับกิจกรรม (หลัก)	กิจกรรม กลุ่มบริหารงาน /งาน / กลุ่มสาระ	ระยะเวลา (ว/ด/ป)										รวมทั้งสิ้น	ผู้รับผิดชอบ
				ช่วง 1 ปีงบประมาณ 1 ต.ค. 2565 - 31 มี.ค. 2566 ภาคเรียนที่ 2 ปีการศึกษา 2565					ช่วง 2 ปีงบประมาณ 1 เม.ย. 2566 - 30 ก.ย. 2566 ภาคเรียนที่ 1 ปีการศึกษา 2566						
				เงิน อุดหนุน	เงิน กิจกรรม	เงิน รายได้	เงิน อื่นๆ	รวม	เงิน อุดหนุน	เงิน กิจกรรม	เงิน รายได้	เงิน อื่นๆ	รวม		
132	11	2	พัฒนาศักยภาพครูด้าน วิทยาศาสตร์คณิตศาสตร์ เทคโนโลยีและสิ่งแวดล้อม			10,000		10,000			10,000		10,000	20,000	นางสาวปวีณธิดา สังข์
133	11	2	พัฒนาศักยภาพครูตาม มาตรฐานวิชาชีพครู (PA)	250,000				250,000	250,000				250,000	500,000	นางสาวยุวดี คุณสม
134	12	2	พัฒนาหลักสูตรรายวิชา ฐานสมรรถนะตาม กลุ่มบุคลิกภาพและความ ถนัดของผู้เรียนสู่เวที รางวัลคุณภาพ	12,500				12,500	12,500				12,500	25,000	นางรสสุคนธ์ แก้วคุณ
135	12	3	พัฒนาหลักสูตรรายวิชา ฐานสมรรถนะตาม กลุ่มบุคลิกภาพและความ ถนัดของผู้เรียนร่วมกับ สถานประกอบการ	12,500				12,500	12,500				12,500	25,000	นางรสสุคนธ์ แก้วคุณ
136	12	3	การปรับปรุงและพัฒนา หลักสูตรกลุ่มสาระการ เรียนรู้สังคมศึกษา ศาสนา และวัฒนธรรม	2,500				2,500	2,500				2,500	5,000	นางนิธินันท์ ธนะจิตต์สิน



ตารางที่ 20 แสดงรายละเอียดงบประมาณ แยกตามโครงการ กิจกรรม ปีงบประมาณ 2566

ลำดับ	โครงการ (หลัก)	กิจกรรม (หลัก)	กิจกรรม กลุ่มบริหารงาน /งาน / กลุ่มสาระ	ระยะเวลา (ว/ด/ป)										รวมทั้งสิ้น	ผู้รับผิดชอบ
				ช่วง 1 ปีงบประมาณ 1 ต.ค. 2565 - 31 มี.ค. 2566 ภาคเรียนที่ 2 ปีการศึกษา 2565					ช่วง 2 ปีงบประมาณ 1 เม.ย. 2566 - 30 ก.ย. 2566 ภาคเรียนที่ 1 ปีการศึกษา 2566						
				เงิน อุดหนุน	เงิน กิจกรรม	เงิน รายได้	เงิน อื่นๆ	รวม	เงิน อุดหนุน	เงิน กิจกรรม	เงิน รายได้	เงิน อื่นๆ	รวม		
137	13	1	นวัตกรรม ห้องเรียน online และ onsite สำหรับการจัดการเรียนรู้	2,500				2,500	2500				2,500	5,000	นางพวงเพชร โพธิ์ชัย
138	13	2	เสริมสร้างความสัมพันธ์ ระหว่างผู้ปกครอง นักเรียนและครู			10,835		10,835			10,835		10,835	21,670	นางน่องปู สาลิวงศ์
139	13	2	ส่งเสริมและสนับสนุนการ ทำงานของครูในโครงการ			12,180		12,180			12,180		12,180	24,360	นางมนัสนันท์ ละเลิศ
140	13	2	งบสำรองจ่าย	642,068.5		1,141,475		1,783,543.5	642,068.5		1,141,475		1,783,543.5	3,567,087	นางโสภกา พิเชฐโสภณ
141	13	2	พัฒนาระบบบริหารงาน วิชาการด้วยระบบคุณภาพ	136,134.5	230,512		150000	516,646.5	136,134.5	230,512		150,000	516,646.5	1,033,293	นายศักดิ์ชาย เกษร
142	13	2	พัฒนาระบบงานชุมชนกับ โรงเรียนและภาคีเครือข่าย	2,500				2,500	2,500				2,500	5,000	นายเฉลียว ศิริดล
143	13	2	เสริมสร้างความสัมพันธ์ ระหว่างผู้ปกครอง นักเรียนและครู			20,555		20,555			20,555		20,555	41,110	นางน่องปู สาลิวงศ์

ตารางที่ 20 แสดงรายละเอียดงบประมาณ แยกตามโครงการ กิจกรรม ปีงบประมาณ 2566

ลำดับ	โครงการ (หลัก)	กิจกรรม (หลัก)	กิจกรรม กลุ่มบริหารงาน /งาน / กลุ่มสาระ	ระยะเวลา (ว/ด/ป)										รวมทั้งสิ้น	ผู้รับผิดชอบ
				ช่วง 1 ปีงบประมาณ 1 ต.ค. 2565 - 31 มี.ค. 2566 ภาคเรียนที่ 2 ปีการศึกษา 2565					ช่วง 2 ปีงบประมาณ 1 เม.ย. 2566 - 30 ก.ย. 2566 ภาคเรียนที่ 1 ปีการศึกษา 2566						
				เงิน อุดหนุน	เงิน กิจกรรม	เงิน รายได้	เงิน อื่นๆ	รวม	เงิน อุดหนุน	เงิน กิจกรรม	เงิน รายได้	เงิน อื่นๆ	รวม		
144	13	3	จัดหาและพัฒนา สื่อ การเรียนรู้ อุปกรณ์ ครุภัณฑ์ สำหรับนักเรียน โครงการห้องเรียน อัจฉริยภาพด้าน วิทยาศาสตร์ คณิตศาสตร์ และเทคโนโลยี (ESMT)			50,000		50,000			50,000		50000	100000	นางสาวมะติกา สุธาบุญ
145	14	1	จัดหาและพัฒนา สื่อ การเรียนรู้ อุปกรณ์ ครุภัณฑ์ สำหรับนักเรียน โครงการห้องเรียนพิเศษ วิทยาศาสตร์ คณิตศาสตร์ เทคโนโลยีและ สิ่งแวดล้อม			34,775		34,775			34,775		34775	69550	นางสาวมะติกา สุธาบุญ
146	14	1	กิจกรรมการจัดการเรียน การสอนทางไกลในช่วง สถานการณ์การแพร่ระบาดของ โรคติดเชื้อไวรัสโคโรนา 2019 (Covid-19)		75,200			75,200		75,200			75200	150400	นายศักดิ์ชาย เกษร
147	14	1	พัฒนาประสิทธิภาพงาน ประชาสัมพันธ์	75,000				75,000	75,000				75000	150000	นางวณิชยา รัฐอุบล

ตารางที่ 20 แสดงรายละเอียดงบประมาณ แยกตามโครงการ กิจกรรม ปีงบประมาณ 2566

ลำดับ	โครงการ (หลัก)	กิจกรรม (หลัก)	กิจกรรม กลุ่มบริหารงาน /งาน / กลุ่มสาระ	ระยะเวลา (ว/ด/ป)										รวมทั้งสิ้น	ผู้รับผิดชอบ	
				ช่วง 1 ปีงบประมาณ 1 ต.ค. 2565 - 31 มี.ค. 2566 ภาคเรียนที่ 2 ปีการศึกษา 2565					ช่วง 2 ปีงบประมาณ 1 เม.ย. 2566 - 30 ก.ย. 2566 ภาคเรียนที่ 1 ปีการศึกษา 2566							
				เงิน อุดหนุน	เงิน กิจกรรม	เงิน รายได้	เงิน อื่นๆ	รวม	เงิน อุดหนุน	เงิน กิจกรรม	เงิน รายได้	เงิน อื่นๆ	รวม			
148	14	1	SSK Care Card และ การพัฒนาฐานข้อมูล นักเรียน	30,000				30,000	30,000					30,000	60,000	นางสาวสุภาพร หอมเนียม
149	14	1	จัดซื้อวัสดุ อุปกรณ์ และ สารเคมี	50,000				50,000	50,000					50,000	100,000	นางสาวพัลลภมน เย็นสมุทร
150	14	1	พัฒนาระบบบริหารงาน เทคโนโลยีสารสนเทศและ เครือข่าย			2,500		2,500			2,500		2,500	5,000	นายภูเบศ เศรษฐบุตตร	
151	14	2	พัฒนาแหล่งเรียนรู้โดยใช้ ระบบเทคโนโลยีเพื่อให้ เข้าถึงความรู้และสร้าง บรรยากาศที่เอื้อต่อ การเรียนรู้			661,500		661,500			661,500		661,500	1,323,000	นายภูเบศ เศรษฐบุตตร	
152	14	2	กิจกรรม 1 สาระ 1 ห้องเรียนคุณภาพ (Thai Happy Room)	75,000				75,000	75,000				75,000	150,000	นางสาว จุฑารัตน์ นามวงษ์	
153	14	2	พัฒนาระบบเครือข่ายเพื่อ รองรับการจัดกิจกรรมการ เรียนการสอน			229,806.5		229,806.5			229,806.5		229,806.5	459,613	นายภูเบศ เศรษฐบุตตร	

ตารางที่ 20 แสดงรายละเอียดงบประมาณ แยกตามโครงการ กิจกรรม ปีงบประมาณ 2566

ลำดับ	โครงการ (หลัก)	กิจกรรม (หลัก)	กิจกรรม กลุ่มบริหารงาน /งาน / กลุ่มสาระ	ระยะเวลา (ว/ด/ป)									รวมทั้งสิ้น	ผู้รับผิดชอบ	
				ช่วง 1 ปีงบประมาณ 1 ต.ค. 2565 - 31 มี.ค. 2566 ภาคเรียนที่ 2 ปีการศึกษา 2565					ช่วง 2 ปีงบประมาณ 1 เม.ย. 2566 - 30 ก.ย. 2566 ภาคเรียนที่ 1 ปีการศึกษา 2566						
				เงิน อุดหนุน	เงิน กิจกรรม	เงิน รายได้	เงิน อื่นๆ	รวม	เงิน อุดหนุน	เงิน กิจกรรม	เงิน รายได้	เงิน อื่นๆ			รวม
154	14	2	โครงการปรับปรุงพัฒนา ห้องเรียน ห้องปฏิบัติการ และห้องศูนย์สื่อการ เรียนรู้คณิตศาสตร์			9,005		9,005			9,005		9,005	18,010	นางพรวิรุณ ประเสริฐสังข์
155	14	2	พัฒนาแหล่งเรียนรู้ตาม หลักปรัชญาของเศรษฐกิจ พอเพียง ศาสตร์พระราชา	18,500				18,500	18,500				18,500	37,000	นางนิภา จันทร์ละออ
156	14	2	ปรับปรุงพัฒนา ห้องปฏิบัติการและห้อง ศูนย์สื่อการเรียนรู้ คณิตศาสตร์			12,270		12,270			12,270		12,270	24,540	นางพรวิรุณ ประเสริฐสังข์
157	14	2	3.พัฒนาแหล่งเรียนรู้และ สร้างบรรยากาศที่เอื้อต่อ การเรียนรู้ (งานกลยุทธ์)			25,490		25,490			25,490		25,490	50,980	นางปิยลดา हारไชย
รวมทั้งสิ้น				3,795,899	1,449,425	6,805,203	462,586	12,513,113	3,795,899	1,449,425	6,805,203	462,586	1,2513,113	25,026,225	

ตารางที่ 21 แสดงรายละเอียดการนำกลยุทธ์สู่การปฏิบัติ ปีงบประมาณ 2566 กลุ่มบริหารงานวิชาการ

ลำดับ ที่	มาตรฐาน การศึกษา	กลยุทธ์	โครงการ/กิจกรรม	กิจกรรม(Activity)	วัตถุประสงค์	ตัวชี้วัดความสำเร็จ/ เป้าหมาย	ระยะเวลา (ว/ด/ป)	งบประมาณ(บาท)			ผู้รับผิดชอบ
								ช่วงที่ 1	ช่วงที่ 2	รวม	
<b>สำนักงานกลุ่มบริหารกลุ่มบริหารวิชาการ</b>											
1	2	5	พัฒนาระบบ บริหารงานวิชาการ ด้วยระบบคุณภาพ	พัฒนาระบบบริหาร จัดการตามภาระกิจ 4 ด้านของโรงเรียน	ว.30 เพื่อพัฒนาระบบ บริหารจัดการด้วย ระบบคุณภาพ	1.โรงเรียนมีระบบกำกับ ติดตาม ที่แสดงถึง ความก้าวหน้าของพันธกิจ และเป้าประสงค์ในศตวรรษ ที่ 21 เป็นโรงเรียน มาตรฐานสากล	1 พฤศจิกายน 2565 ถึง 30 กันยายน 2566	587,543	445,750	1,033,293	นายศักดิ์ชาย เกษร
<b>งานพัฒนาหลักสูตรสถานศึกษา</b>											
2	2	4	พัฒนาหลักสูตร รายวิชาฐาน สมรรถนะตามกลุ่ม บุคลิกภาพและ ความถนัดของ ผู้เรียนสู่เวทีรางวัล คุณภาพ	จัดเวทีรางวัล คุณภาพ	ว.27 เพื่อคัดเลือก ผลงาน เชิงสมรรถนะ ความถนัดทาง สาขาวิชา มอบรางวัล คุณภาพ และ ประชาสัมพันธ์ถึงกลุ่ม ผู้ใช้ประโยชน์ ต่อยอด การเรียนรู้การ ประกอบการและ บันทึกลงแฟ้มสะสม ผลงาน	1. โรงเรียนมีสารสนเทศที่ แสดงถึงความต้องการตาม กลุ่มบุคลิกภาพและความ ถนัดของผู้เรียนและมี โครงสร้างการเรียนรู้ที่รองรับ ศักยภาพผู้เรียนที่ หลากหลายและสอดคล้อง กับความต้องการ2. โรงเรียนมีหลักสูตร สถานศึกษาที่มีโครงสร้าง การเรียนรู้ที่รองรับกลุ่ม บุคลิกภาพและความถนัด ของผู้เรียนอย่างหลากหลาย และดำเนินการอย่างเป็น ระบบ	4 มกราคม 2566 ถึง 30 กันยายน 2566		25,000	25,000	นางรสสุคนธ์ แก้วคุณ

ตารางที่ 21 แสดงรายละเอียดการนำกลยุทธ์สู่การปฏิบัติ ปีงบประมาณ 2566 กลุ่มบริหารงานวิชาการ

ลำดับ ที่	มาตรฐาน การศึกษา	กลยุทธ์	โครงการ/กิจกรรม	กิจกรรม(Activity)	วัตถุประสงค์	ตัวชี้วัดความสำเร็จ/ เป้าหมาย	ระยะเวลา (ว/ด/ป)	งบประมาณ(บาท)			ผู้รับผิดชอบ
								ช่วงที่ 1	ช่วงที่ 2	รวม	
3	2	4	พัฒนาหลักสูตร รายวิชาฐาน สมรรถนะตามกลุ่ม บุคลิกภาพและ ความถนัดของ ผู้เรียนร่วมกับสถาน ประกอบการ	จัดกิจกรรมพัฒนา ผู้เรียนตามหลักสูตร และเสริมหลักสูตร	ว.28 เพื่อให้ผู้เรียนที่มี บุคลิกภาพและ ความ ถนัดเลือกเข้าพัฒนา ประสบการณ์ตามฐาน การเรียนรู้ภายใน โรงเรียน หรือนอก โรงเรียนตามความ ร่วมมือกับกลุ่ม ผู้ประกอบการ	จัดกิจกรรมพัฒนาผู้เรียน ตามหลักสูตรและหลักสูตร เสริม	4 มกราคม 2566 ถึง 31 มีนาคม 2566		25,000	25,000	นางรสสุคนธ์ แก้วคุณ
4	2	4	พัฒนาหลักสูตร สถานศึกษา	ทบทวนโครงสร้าง หลักสูตรรายวิชา	ว.26 เพื่อประเมินผล ทบทวนปัจจัยที่มี ผลกระทบต่อกลุ่มผู้เรียน เป้าหมาย ความถนัด และบุคลิกภาพและ ความต้องการด้าน สาขาวิชาชีพ นำไป จัดทำหลักสูตรรายวิชา และจัดผู้เรียนเข้า แผนการเรียน	1.โรงเรียนมีสารสนเทศที่ แสดงถึงความต้องการของ ผู้เรียนและมีโครงสร้าง การเรียนรู้ที่รองรับกลุ่ม บุคลิกภาพและความถนัด ของผู้เรียนที่หลากหลายและ สอดคล้องกับความต้องการ ของท้องถิ่น 2.โรงเรียนมีหลักสูตร สถานศึกษาที่มีโครงสร้าง การเรียนรู้ที่รองรับกลุ่ม บุคลิกภาพและความถนัด ของผู้เรียนผู้เรียนอย่าง หลากหลายและดำเนินการ อย่างเป็นระบบระดับ คุณภาพยอดเยี่ยม	1 พฤศจิกายน 2565 ถึง 30 กันยายน 2566				นางรสสุคนธ์ แก้วคุณ

ตารางที่ 21 แสดงรายละเอียดการนำกลยุทธ์สู่การปฏิบัติ ปีงบประมาณ 2566 กลุ่มบริหารงานวิชาการ

ลำดับ ที่	มาตรฐาน การศึกษา	กลยุทธ์	โครงการ/กิจกรรม	กิจกรรม(Activity)	วัตถุประสงค์	ตัวชี้วัดความสำเร็จ/ เป้าหมาย	ระยะเวลา (ว/ด/ป)	งบประมาณ(บาท)			ผู้รับผิดชอบ
								ช่วงที่ 1	ช่วงที่ 2	รวม	
<b>งานพัฒนากระบวนการเรียนรู้</b>											
5	3	1	กิจกรรมส่งเสริม และพัฒนาการ จัดทำแผนการ เรียนรู้แบบฐาน สมรรถนะ	พัฒนาศักยภาพ ผู้เรียนรอบด้าน	ว.42 เพื่อให้ครูจัด บรรยากาศในชั้นเรียน ที่เอื้อต่อการจัดการ เรียน การสอนให้ ผู้เรียนเรียนรู้อย่างมี ความสุข	1. ครูร้อยละ 95 วิเคราะห์ มาตรฐาน และตัวชี้วัด หลักสูตร 2. ครูร้อยละ 95 จัดทำ แผนการการเรียนรู้ ที่มี กิจกรรมการเรียนรู้ที่ หลากหลายตาม กระบวนการ Active Learning 3. ครูร้อยละ ๙๕ ใช้สื่อการ สอน และแหล่งเรียนรู้ที่ หลากหลาย	1 มีนาคม 2566 ถึง 31 พฤษภาคม 2566		2,000	2,000	นางเยาว ลักษณ์ น้อยมิ่ง
6	3	5	กิจกรรมการจัดการ เรียนการสอน ทางไกลในช่วง สถานการณ์การ แพร่ระบาดของโรค ติดเชื้อไวรัสโคโรนา 2019 (Covid-19)	สนับสนุนการจัดหา และพัฒนาสื่อ สิ่งพิมพ์ วัสดุ อุปกรณ์ ครุภัณฑ์ ใช้ส่งเสริมตาม กระบวนการเรียนรู้	ว.36 เพื่อจัดทำสื่อ ขอบเขตคุณลักษณะ ภาระงานของผลงาน ตามเงื่อนไข สถานการณ์ นำไปใช้ ประกอบการจัด กิจกรรมกำหนดภาระ งาน พัฒนาผลงานของ ผู้เรียน	ร้อยละ 90.50 ของครูและ นักเรียน ได้มีส่วนร่วมใน การกรร่วมกิจกรรม	1 ตุลาคม 2565 ถึง 30 กันยายน 2566	77,500	72,900	150,400	นายศักดิ์ ชาย เกษร

ตารางที่ 21 แสดงรายละเอียดการนำกลยุทธ์สู่การปฏิบัติ ปีงบประมาณ 2566 กลุ่มบริหารงานวิชาการ

ลำดับ ที่	มาตรฐาน การศึกษา	กลยุทธ์	โครงการ/กิจกรรม	กิจกรรม(Activity)	วัตถุประสงค์	ตัวชี้วัดความสำเร็จ/ เป้าหมาย	ระยะเวลา (ว/ด/ป)	งบประมาณ(บาท)			ผู้รับผิดชอบ
								ช่วงที่ 1	ช่วงที่ 2	รวม	
7	1	1	พัฒนาศักยภาพ นักเรียนรอบด้าน วิชาการ ศิลปะ ดนตรี กีฬา และ อาชีพ	พัฒนาศักยภาพ ผู้เรียนรอบด้าน	ว.15 เพื่อพัฒนา ศักยภาพผู้เรียนด้าน วิชาการ ศิลปะ ดนตรี กีฬาและอาชีพ	ผู้เรียนร้อยละ 90 มี ศักยภาพด้านวิชาการ ศิลปะ ดนตรี กีฬา และ อาชีพผ่านเกณฑ์ขั้นต่ำ ระดับดีขึ้นไป	1 พฤศจิกายน 2565 ถึง 30 กันยายน 2566	1,209,816	92,440	1,302,256	นายศักดิ์ชาย เกษร
<b>กลุ่มสาระการเรียนรู้ภาษาไทย</b>											
8	1	1	พัฒนาศักยภาพ ผู้เรียนทาง ภาษาไทยอย่างรอบ ด้าน	พัฒนาศักยภาพ ผู้เรียนรอบด้าน	ว.15 เพื่อพัฒนา ศักยภาพผู้เรียนด้าน วิชาการ ศิลปะ ดนตรี กีฬาและอาชีพ	ผู้เรียนร้อยละ 90 มี ศักยภาพด้านภาษาไทยผ่าน เกณฑ์ขั้นต่ำ ระดับดีขึ้นไป	1 ตุลาคม 2565 ถึง 30 กันยายน 2566	41,535	1,000	42,535	นางวณิชยา รัฐอุบล
9	2	5	กิจกรรม 1 สาระ 1 ห้องเรียนคุณภาพ (Thai Happy Room)	ปรับปรุงพัฒนา ห้องเรียน ห้องปฏิบัติการ แหล่งสืบค้นความรู้ แหล่งเรียนรู้	ว.33 เพื่อปรับปรุง พัฒนาแหล่งเรียนรู้ ห้องปฏิบัติการ แหล่ง สืบค้นความรู้ ตาม ความต้องการจัด กระบวนการ เรียนรู้ ตามเกณฑ์ ความขาดแคลน	ร้อยละความขาดแคลนตาม เกณฑ์ห้องเรียน ห้องปฏิบัติการ แหล่งสืบค้น ความรู้ และแหล่งเรียนรู้	1 พฤศจิกายน 2565 ถึง 31 พฤษภาคม 2566	150,000		150,000	นางสาว จุฑารัตน์ นามวงษ์



ตารางที่ 21 แสดงรายละเอียดการนำกลยุทธ์สู่การปฏิบัติ ปีงบประมาณ 2566 กลุ่มบริหารงานวิชาการ

ลำดับ ที่	มาตรฐาน การศึกษา	กลยุทธ์	โครงการ/กิจกรรม	กิจกรรม(Activity)	วัตถุประสงค์	ตัวชี้วัดความสำเร็จ/ เป้าหมาย	ระยะเวลา (ว/ด/ป)	งบประมาณ(บาท)			ผู้รับผิดชอบ
								ช่วงที่ 1	ช่วงที่ 2	รวม	
10	3	2	การจัดทำและ พัฒนาสื่อหน่วยการ เรียนรู้การสื่อสาร ภาษาไทย	จัดทำและพัฒนา หน่วยการเรียนรู้ รายวิชาฐาน สมรรถนะ	ว.36 เพื่อจัดทำสื่อ ขอบเขตคุณลักษณะ ภาระงานของผลงาน ตามเงื่อนไข สถานการณ์ นำไปใช้ ประกอบการจัด กิจกรรมกำหนดภาระ งาน พัฒนาผลงานของ ผู้เรียน	ครูกลุ่มสาระการเรียนรู้ ภาษาไทยร้อยละ90.50มี ทักษะการใช้สื่อเทคโนโลยีที่ แสดงการใช้ตามแผนการจัด กิจกรรมการเรียนรู้และมี การบันทึกการใช้สื่อเป็นเชิง ประจักษ์	21 พฤศจิกายน 2565 ถึง 25 พฤศจิกายน 2565	5,000		5,000	นางวิราวรรณ ยกพล
11	1	1	พัฒนาการอ่าน การ เขียนและการ สื่อสารทาง ภาษาไทย	คลินิกภาษา พัฒนาการอ่าน เขียน สื่อสาร และ การใช้เหตุผล ตาม ตัวชี้วัดรายวิชา ภาษาไทย ภาษาต่างประเทศ และคณิตศาสตร์ พื้นฐาน	ว.1 เพื่อพัฒนาทักษะ ตามตัวชี้วัดภาษาไทย และภาษาต่างประเทศ และคณิตศาสตร์ พื้นฐานเก็บเป็นคะแนน ความสามารถรายวิชา	1. ร้อยละของผู้เรียนมี ทักษะด้านภาษา ผ่านเกณฑ์ ขั้นต่ำร้อยละ 60 การอ่าน ภาษาไทย การเขียน ภาษาไทย การสื่อสาร ภาษาไทย	1 พฤศจิกายน 2565 ถึง 31 สิงหาคม 2566	39,247	3,875	43,122	นายนพพร ศรีปัญญา

ตารางที่ 21 แสดงรายละเอียดการนำกลยุทธ์สู่การปฏิบัติ ปีงบประมาณ 2566 กลุ่มบริหารงานวิชาการ

ลำดับ ที่	มาตรฐาน การศึกษา	กลยุทธ์	โครงการ/กิจกรรม	กิจกรรม(Activity)	วัตถุประสงค์	ตัวชี้วัดความสำเร็จ/ เป้าหมาย	ระยะเวลา (ว/ด/ป)	งบประมาณ(บาท)			ผู้รับผิดชอบ
								ช่วงที่ 1	ช่วงที่ 2	รวม	
12	3	5	นวัตกรรม ห้องเรียน online และ onsite สำหรับการ จัดการเรียนรู้	จัดหาและพัฒนา Platform และ ระบบสนับสนุนการ จัดการเรียนการ สอนระบบ Online และ Onsite	ว.36 เพื่อจัดทำสื่อ ขอบเขตคุณลักษณะ ภาระงานของผลงาน ตามเงื่อนไข สถานการณ์ นำไปใช้ ประกอบการจัด กิจกรรมกำหนดภาระ งาน พัฒนาผลงานของ ผู้เรียน	ความขาดแคลนร้อยละ 90 ตามเกณฑ์ห้องเรียน ห้องปฏิบัติการ แหล่งสืบค้น ความรู้ และแหล่งเรียนรู้	29 มีนาคม 2566 ถึง 29 มีนาคม 2566	1,000	4,000	5,000	นางพวงเพชร โพธิ์ชัย
13	1	1	ยกผลสัมฤทธิ์ ทางการเรียน ภาษาไทย	รางวัลคุณภาพการ ใช้ภาษา การใช้ เหตุผลใน ชีวิตประจำวัน พัฒนาคุณภาพชีวิต	ว.2 เพื่อนำภาษาและ การใช้เหตุผล ที่ใช้ใน ชีวิตประจำวันผ่านสื่อ ช่องทางต่างๆ มา พัฒนาผลงานเชิง นวัตกรรมในการพัฒนา คุณภาพชีวิต	ผู้ย่อยละของผู้เรียนมีคะแนน คุณภาพผลงานระดับพอใช้ ขึ้นไป	24 ธันวาคม 2565 ถึง 26 มิถุนายน 2566	2300	27700	30000	นางสาวจุฑาทิ วรโคตร

ตารางที่ 21 แสดงรายละเอียดการนำกลยุทธ์สู่การปฏิบัติ ปีงบประมาณ 2566 กลุ่มบริหารงานวิชาการ

ลำดับ ที่	มาตรฐาน การศึกษา	กลยุทธ์	โครงการ/กิจกรรม	กิจกรรม(Activity)	วัตถุประสงค์	ตัวชี้วัดความสำเร็จ/ เป้าหมาย	ระยะเวลา (ว/ด/ป)	งบประมาณ(บาท)			ผู้รับผิดชอบ
								ช่วงที่ 1	ช่วงที่ 2	รวม	
<b>กลุ่มสาระการเรียนรู้คณิตศาสตร์</b>											
14	1	1	ห้องเรียน คณิตศาสตร์ คุณภาพ	พัฒนาศักยภาพ ผู้เรียนรอบด้าน	ว.15 เพื่อพัฒนา ศักยภาพผู้เรียนด้าน วิชาการ ศิลปะ ดนตรี กีฬาและอาชีพ	1.มีแหล่งเรียนรู้ที่เอื้อต่อ การจัดกิจกรรมการเรียนรู้ ของครูและนักเรียน2.มี ห้องเรียนคณิตศาสตร์ คุณภาพ3.ผู้เรียนมี ผลสัมฤทธิ์ทางการเรียน สูงขึ้น	1 ตุลาคม 2565 ถึง 30 กันยายน 2566		150,000	150,000	นางเทพา สระแก้ว
15	1	1	โครงการพัฒนา ทักษะกระบวนการ ทางคณิตศาสตร์	คลินิกภาษา พัฒนาการอ่าน เขียน สื่อสาร และ การใช้เหตุผล ตาม ตัวชี้วัดรายวิชา ภาษาไทย ภาษาต่างประเทศ และคณิตศาสตร์ พื้นฐาน	ว.1 เพื่อพัฒนาทักษะ ตามตัวชี้วัดภาษาไทย และภาษาต่างประเทศ และคณิตศาสตร์ พื้นฐานเก็บเป็นคะแนน ความสามารถรายวิชา	1.จำนวนนักเรียนที่เข้าร่วม กิจกรรมร้อยละ 90 ได้รับ การพัฒนาทักษะด้านการ คิดคำนวณในรายวิชา คณิตศาสตร์พื้นฐาน 2.จำนวนนักเรียนที่เข้าร่วม กิจกรรมไม่ต่ำกว่าร้อยละ 90 มีเจตคติที่ดีต่อการเรียน วิชาคณิตศาสตร์ 3.จำนวนนักเรียนที่เข้าร่วม กิจกรรมมีความพึงพอใจอยู่ ในระดับมาก	6 มกราคม 2566 ถึง 30 มิถุนายน 2566	57,670	24,240	81,910	นางสาววิมล ธิดา สังข์

ตารางที่ 21 แสดงรายละเอียดการนำกลยุทธ์สู่การปฏิบัติ ปีงบประมาณ 2566 กลุ่มบริหารงานวิชาการ

ลำดับ ที่	มาตรฐาน การศึกษา	กลยุทธ์	โครงการ/กิจกรรม	กิจกรรม(Activity)	วัตถุประสงค์	ตัวชี้วัดความสำเร็จ/ เป้าหมาย	ระยะเวลา (ว/ด/ป)	งบประมาณ(บาท)			ผู้รับผิดชอบ
								ช่วงที่ 1	ช่วงที่ 2	รวม	
16	1	1	พัฒนาอัจฉริยภาพ ทางคณิตศาสตร์	พัฒนาศักยภาพ ผู้เรียนรอบด้าน	ว.15 เพื่อพัฒนา ศักยภาพผู้เรียนด้าน วิชาการ ศิลปะ ดนตรี กีฬาและอาชีพ	1.จำนวนนักเรียนที่เข้าร่วม กิจกรรมมีผลสัมฤทธิ์ ทางการเรียนเพิ่มขึ้น2. จำนวนนักเรียนที่เข้าร่วม กิจกรรมร้อยละ 90 มี พัฒนาการในการเรียนวิ ชคณิตศาสตร์ผ่านตาม เกณฑ์ที่กำหนด3.นักเรียนที่ เข้าร่วมกิจกรรมมีความพึง พอใจอยู่ในระดับมาก	15 ธันวาคม 2565 ถึง 30 กันยายน 2566	10,000	80,600	90,600	นางสาวเพ็ญ ประภา บุญ พิพัฒมงคล
17	1	1	พัฒนาอัจฉริยภาพสู่ โอลิมปิกวิชาการ สอวน.	พัฒนาศักยภาพ ผู้เรียนรอบด้าน	ว.15 เพื่อพัฒนา ศักยภาพผู้เรียนด้าน วิชาการ ศิลปะ ดนตรี กีฬาและอาชีพ	1. จำนวนนักเรียนที่เข้าร่วม กิจกรรม ร้อยละ 100 ได้รับ การพัฒนาความรู้ ทักษะ กระบวนการทาง คณิตศาสตร์เพื่อเตรียม ความพร้อมในการสอบ โอลิมปิกวิชาการ2. จำนวน นักเรียนที่เข้าร่วมกิจกรรม ไม่ต่ำกว่าร้อยละ 82 มีเจตคติ ที่ดีต่อการเรียนวิชา คณิตศาสตร์3. นักเรียนที่ เข้าร่วมกิจกรรมมีความพึง พอใจอยู่ในระดับมาก	1 กรกฎาคม 2566 ถึง 31 สิงหาคม 2566		39,710	39,710	นางสุพัตรา ไชยโชติ

ตารางที่ 21 แสดงรายละเอียดการนำกลยุทธ์สู่การปฏิบัติ ปีงบประมาณ 2566 กลุ่มบริหารงานวิชาการ

ลำดับ ที่	มาตรฐาน การศึกษา	กลยุทธ์	โครงการ/กิจกรรม	กิจกรรม(Activity)	วัตถุประสงค์	ตัวชี้วัดความสำเร็จ/ เป้าหมาย	ระยะเวลา (ว/ด/ป)	งบประมาณ(บาท)			ผู้รับผิดชอบ
								ช่วงที่ 1	ช่วงที่ 2	รวม	
18	3	2	การจัดทำและ พัฒนาสื่อหน่วยการ เรียนรู้คณิตศาสตร์	จัดทำและพัฒนา หน่วยการเรียนรู้ รายวิชาฐาน สมรรถนะ	ว.36 เพื่อจัดทำสื่อ ขอบเขตคุณลักษณะ ภาระงานของผลงาน ตามเงื่อนไข สถานการณ์ นำไปใช้ ประกอบการจัด กิจกรรมกำหนดภาระ งาน พัฒนาผลงานของ ผู้เรียน	ครูกลุ่มสาระการเรียนรู้ คณิตศาสตร์ร้อยละ90.5มี ทักษะการใช้สื่อเทคโนโลยีที่ แสดงการใช้ตามแผนการจัด กิจกรรมการเรียนรู้และมี การบันทึกการใช้สื่อเป็นเชิง ประจักษ์	1 ตุลาคม 2565 ถึง 30 กันยายน 2566				นางสาวปวีณ์ ธิดา ส้วงวัง
19	3	2	การพัฒนาสื่อการ เรียนรู้สู่ห้องเรียน ฐานสมรรถนะ	เลือกช่องทางการ ส่งสาร สื่อ และ กิจกรรมการเรียนรู้ ตามแผนการเรียนรู้ และหน่วยการ เรียนรู้ฐาน สมรรถนะ	ว.36 เพื่อจัดทำสื่อ ขอบเขตคุณลักษณะ ภาระงานของผลงาน ตามเงื่อนไข สถานการณ์ นำไปใช้ ประกอบการจัด กิจกรรมกำหนดภาระ งาน พัฒนาผลงานของ ผู้เรียน	ครูกลุ่มสาระการเรียนรู้ คณิตศาสตร์ร้อยละ 95 มี สื่อตามกิจกรรมของ แผนการเรียนรู้และหน่วย การเรียนรู้ฐานสมรรถนะทั้ง ระบบ Online และ Onsite	1 ตุลาคม 2565 ถึง 30 กันยายน 2566				นางพิสมัย ทองอาบ

ตารางที่ 21 แสดงรายละเอียดการนำกลยุทธ์สู่การปฏิบัติ ปีงบประมาณ 2566 กลุ่มบริหารงานวิชาการ

ลำดับ ที่	มาตรฐาน การศึกษา	กลยุทธ์	โครงการ/กิจกรรม	กิจกรรม(Activity)	วัตถุประสงค์	ตัวชี้วัดความสำเร็จ/ เป้าหมาย	ระยะเวลา (ว/ด/ป)	งบประมาณ(บาท)			ผู้รับผิดชอบ
								ช่วงที่ 1	ช่วงที่ 2	รวม	
20	3	2	พัฒนาแผนการจัดการเรียนรู้ฐานสมรรถนะ	จัดทำและพัฒนาแผนการเรียนรู้รายวิชาฐานสมรรถนะ	ว.38 เพื่อคัดเลือกและวิเคราะห์สื่อความรู้ตามหลัก K,P,A ของตัวชี้วัดรายวิชาให้เหมาะสมกับขอบเขตความรู้ของระดับการศึกษา นำไปจัดทำสื่อความรู้ประจำแผนการเรียนรู้รายวิชาฐานสมรรถนะ	ร้อยละของครูมีและใช้ทักษะความรู้รายวิชาของแผนการเรียนรู้ฐานสมรรถนะ	1 ตุลาคม 2565 ถึง 30 กันยายน 2566				นางพิสมัยทองอาบ
21	1	1	ค่ายพัฒนาศักยภาพการเรียนรู้ทางคณิตศาสตร์ (Math Camp)	พัฒนาศักยภาพผู้เรียนรอบด้าน	ว.15 เพื่อพัฒนาศักยภาพผู้เรียนด้านวิชาการ ศิลปะ ดนตรี กีฬาและอาชีพ	1. ผู้เรียนร้อยละ 80 เข้าร่วมกิจกรรมประจำฐานและมีผลการประเมินผ่านเกณฑ์ที่กำหนด 2. ผู้เรียนร้อยละ 80 สามารถแก้ปัญหาโดยใช้ทักษะกระบวนการทางคณิตศาสตร์ในสถานการณ์ที่กำหนดให้ได้ 3. ผู้เรียนร้อยละ 80 มีความพึงพอใจต่อกิจกรรมค่ายพัฒนาศักยภาพการเรียนรู้ทางคณิตศาสตร์ (Math Camp)	2 กันยายน 2566 ถึง 9 กันยายน 2566		50,000	50,000	นางกิ่งแก้วแดงงาม

ตารางที่ 21 แสดงรายละเอียดการนำกลยุทธ์สู่การปฏิบัติ ปีงบประมาณ 2566 กลุ่มบริหารงานวิชาการ

ลำดับ ที่	มาตรฐาน การศึกษา	กลยุทธ์	โครงการ/กิจกรรม	กิจกรรม(Activity)	วัตถุประสงค์	ตัวชี้วัดความสำเร็จ/ เป้าหมาย	ระยะเวลา (ว/ด/ป)	งบประมาณ(บาท)			ผู้รับผิดชอบ
								ช่วงที่ 1	ช่วงที่ 2	รวม	
						4. ผู้เรียนกล้าแสดงออก ร่วมคิดร่วมสร้างสรรค์ และ ทำงานร่วมกับผู้อื่นได้อย่างมี ความสุข					
<b>ห้องเรียนพิเศษ วมทส.</b>											
22	2	3	พัฒนาศักยภาพครู ด้านวิทยาศาสตร์ คณิตศาสตร์ เทคโนโลยีและ สิ่งแวดล้อม	จัดทาและจัดทา หลักสูตรพัฒนา ศักยภาพครูและ บุคลากร	ว.25 เพื่อจัดกลุ่มครู และบุคลากรตามผล การประเมินศักยภาพ จาก (PA) และเลือก เข้าพัฒนาตาม หลักสูตรที่กำหนด	จำนวนครูร้อยละ 100ได้รับ การพัฒนาอย่างต่อเนื่องใน การ ประชุม อบรมสัมมนา และศึกษาดูงานด้าน วิทยาศาสตร์คณิตศาสตร์ เทคโนโลยีและสิ่งแวดล้อม	1 ตุลาคม 2565 ถึง 30 กันยายน 2566	10875	9125	20000	นางสาววิมลธิดา สังวัง
23	1	1	ส่งเสริมความเป็น เลิศทางวิชาการ	พัฒนาศักยภาพ ผู้เรียนรอบด้าน	ว.15 เพื่อพัฒนา ศักยภาพผู้เรียนด้าน วิชาการ ศิลปะ ดนตรี กีฬาและอาชีพ	จำนวนนักเรียนร้อยละ 90 เข้าร่วมแข่งขันทักษะทาง วิชาการของหน่วยงานต่างๆ	1 ตุลาคม 2565 ถึง 30 กันยายน 2566	14520	87600	102120	นางสาวพิชญภา สินามะ
24	2	5	จัดทาและพัฒนา สื่อการเรียนรู้ อุปกรณ์ ครูภัณฑ์ สำหรับนักเรียน โครงการห้องเรียน พิเศษวิทยาศาสตร์ คณิตศาสตร์ เทคโนโลยีและ สิ่งแวดล้อม	สนับสนุนการจัดทา และพัฒนาสื่อ สิ่งพิมพ์ วัสดุ อุปกรณ์ ครูภัณฑ์ ใช้ส่งเสริมตาม กระบวนการเรียนรู้	ว.32 เพื่อสนับสนุน งบประมาณและ ทรัพยากร จัดทาสื่อ สิ่งพิมพ์ วัสดุอุปกรณ์ ครูภัณฑ์	ร้อยละของผู้เรียนได้ร่วม เรียนรู้ด้วย กระบวนการที่ ใช้สื่อสิ่งพิมพ์ วัสดุ อุปกรณ์ ครูภัณฑ์	1 ตุลาคม 2565 ถึง 30 กันยายน 2566		69550	69550	นางสาวมะติกา สุชาบุญ

ตารางที่ 21 แสดงรายละเอียดการนำกลยุทธ์สู่การปฏิบัติ ปีงบประมาณ 2566 กลุ่มบริหารงานวิชาการ

ลำดับ ที่	มาตรฐาน การศึกษา	กลยุทธ์	โครงการ/กิจกรรม	กิจกรรม(Activity)	วัตถุประสงค์	ตัวชี้วัดความสำเร็จ/ เป้าหมาย	ระยะเวลา (ว/ด/ป)	งบประมาณ(บาท)			ผู้รับผิดชอบ
								ช่วงที่ 1	ช่วงที่ 2	รวม	
25	2	5	เสริมสร้าง ความสัมพันธ์ ระหว่างผู้ปกครอง นักเรียนและครู	พัฒนาระบบบริหาร จัดการตามภาระกิจ 4 ด้านของโรงเรียน	ว.30 เพื่อพัฒนาระบบ บริหารจัดการด้วย ระบบคุณภาพ	1. ผู้ปกครองร้อยละ 90 มี ความพึงพอใจในระดับมาก 2. นักเรียนร้อยละ 90 มี ความพึงพอใจในระดับมาก	1 ตุลาคม 2565 ถึง 30 กันยายน 2566	23,205	17,905	41,110	นางนงป สาสิงค์
26	1	1	ส่งเสริมและพัฒนา อัจฉริยภาพผู้เรียน	สำรวจปัญหา สับสนความรู้ และ ฝึกทักษะความรู้ ตามตัวชี้วัดรายวิชา	ว.12 เพื่อตั้งประเด็น ปัญหาตามสถานการณ์ เงื่อนไขที่เป็น ผลกระทบต่อบุคคล สังคม	1. นักเรียนร้อยละ 91 ที่เข้า ร่วมกิจกรรมมีทักษะการคิด วิเคราะห์ คิดอย่างมี วิจารณญาณ แลกเปลี่ยน เรียนรู้ สร้างองค์ความรู้ สู่ กระบวนการแก้ปัญหา 2. นักเรียนร้อยละ 91 ที่เข้า ร่วมกิจกรรมเกิดความคิด เชิงสร้างสรรค์ พัฒนา นวัตกรรมไปใช้ในการ แก้ปัญหาการดำเนินชีวิต และดำรงชีวิตในชุมชน ท้องถิ่น 3. นักเรียนที่เข้าร่วม กิจกรรมมีความพึงพอใจต่อ กิจกรรมในระดับมาก	1 ตุลาคม 2565 ถึง 31 สิงหาคม 2566	983,075	22,125	1,005,200	นางสาววิระยา บุญพามา



ตารางที่ 21 แสดงรายละเอียดการนำกลยุทธ์สู่การปฏิบัติ ปีงบประมาณ 2566 กลุ่มบริหารงานวิชาการ

ลำดับ ที่	มาตรฐาน การศึกษา	กลยุทธ์	โครงการ/กิจกรรม	กิจกรรม(Activity)	วัตถุประสงค์	ตัวชี้วัดความสำเร็จ/ เป้าหมาย	ระยะเวลา (ว/ด/ป)	งบประมาณ(บาท)			ผู้รับผิดชอบ
								ช่วงที่ 1	ช่วงที่ 2	รวม	
27	2	5	ปรับปรุงพัฒนา ห้องปฏิบัติการและ ห้องศูนย์สื่อการ เรียนรู้คณิตศาสตร์	ปรับปรุงพัฒนา ห้องเรียน ห้องปฏิบัติการ แหล่งสืบค้นความรู้ แหล่งเรียนรู้	ว.33 เพื่อปรับปรุง พัฒนาแหล่งเรียนรู้ ห้องปฏิบัติการ แหล่ง สืบค้นความรู้ ตาม ความต้องการจัด กระบวนการ เรียนรู้ ตามเกณฑ์ ความขาดแคลน	1. จำนวนนักเรียนร้อยละ 90 เข้าใช้บริการ ห้องปฏิบัติการและห้องศูนย์ สื่อการเรียนรู้คณิตศาสตร์ 2. จำนวนนักเรียนร้อยละ 90 สามารถสืบค้นข้อมูลโดย ใช้เทคโนโลยีได้	1 ตุลาคม 2565 ถึง 30 กันยายน 2566	24,540		245,40	นางพรวิรุณ ประเสริฐสังข์
28	1	1	พัฒนาผู้เรียนให้มี ทักษะการเรียนรู้ แห่งศตวรรษที่ 21	คลินิกภาษา พัฒนาการอ่าน เขียน สื่อสาร และ การใช้เหตุผล ตามตัวชี้วัดรายวิชา ภาษาไทย ภาษาต่างประเทศ และคณิตศาสตร์ พื้นฐาน	ว.1 เพื่อพัฒนาทักษะ ตามตัวชี้วัดภาษาไทย และภาษาต่างประเทศ และคณิตศาสตร์ พื้นฐานเก็บเป็นคะแนน ความสามารถรายวิชา	1. นักเรียนที่เข้าร่วมกิจกรรม ร้อยละ 80 ได้พัฒนาทักษะ กระบวนการคิดคำนวณ 2. นักเรียนที่เข้าร่วมกิจกรรม ร้อยละ 80 เกิดความคิดเชิง สร้างสรรค์ สามารถต่อยอด และพัฒนาสู่การศึกษาต่อไป ได้ 3. นักเรียนที่เข้าร่วมกิจกรรม ร้อยละ 80 มีความพึงพอใจ อยู่ในระดับมาก	1 พฤศจิกายน 2565 ถึง 30 กันยายน 2566	52,200	116,240	168,440	นางสาวพิมพ์ เชื้อทอง

ตารางที่ 21 แสดงรายละเอียดการนำกลยุทธ์สู่การปฏิบัติ ปีงบประมาณ 2566 กลุ่มบริหารงานวิชาการ

ลำดับ ที่	มาตรฐาน การศึกษา	กลยุทธ์	โครงการ/กิจกรรม	กิจกรรม(Activity)	วัตถุประสงค์	ตัวชี้วัดความสำเร็จ/ เป้าหมาย	ระยะเวลา (ว/ด/ป)	งบประมาณ(บาท)			ผู้รับผิดชอบ
								ช่วงที่ 1	ช่วงที่ 2	รวม	
29	1	1	พัฒนาอัจฉริยภาพผู้ โอลิมปิกวิชาการ สอวน.	พัฒนาศักยภาพ ผู้เรียนรอบด้าน	ว.15 เพื่อพัฒนา ศักยภาพผู้เรียนด้าน วิชาการ ศิลปะ ดนตรี กีฬาและอาชีพ	1. จำนวนนักเรียนที่เข้าร่วม กิจกรรม ร้อยละ 100 ได้รับ การพัฒนาความรู้ ทักษะ กระบวนการทาง คณิตศาสตร์เพื่อเตรียม ความพร้อมในการสอบ โอลิมปิกวิชาการ 2. จำนวนนักเรียนที่เข้าร่วม กิจกรรม ไม่ต่ำกว่าร้อยละ 82 มีเจตคติที่ดีต่อการเรียน วิชาคณิตศาสตร์ 3. นักเรียนที่เข้าร่วม กิจกรรมมีความพึงพอใจอยู่ ในระดับมาก	1 มิถุนายน 2566 ถึง 31 สิงหาคม 2566		54,740	54,740	นางสุพัตรา ไชยโชติ
<b>ห้องเรียนพิเศษ ESMT</b>											
30	2	5	จัดหาและพัฒนา สื่อการเรียนรู้ อุปกรณ์ ครุภัณฑ์ สำหรับนักเรียน โครงการห้องเรียน อัจฉริยภาพด้าน วิทยาศาสตร์ คณิตศาสตร์ และ เทคโนโลยี (ESMT)	สนับสนุนการจัดหา และพัฒนาสื่อ อิเล็กทรอนิกส์ตาม สถานะการกระตุ้น สื่อความรู้ ตาม ตัวชี้วัด รายวิชา	ว.31 เพื่อสนับสนุน งบประมาณและ ทรัพยากร จัดหาและ พัฒนาสื่อเทคโนโลยี ของกลุ่มสาระการ เรียนรู้ฯ	ร้อยละของผู้เรียนได้ร่วม เรียนรู้ด้วย กระบวนการที่ ใช้สื่อสิ่งพิมพ์ วัสดุ อุปกรณ์ ครุภัณฑ์	1 ตุลาคม 2565 ถึง 30 กันยายน 2566		100,000	100,000	นางสาวมะติกา สุธาบุญ

ตารางที่ 21 แสดงรายละเอียดการนำกลยุทธ์สู่การปฏิบัติ ปีงบประมาณ 2566 กลุ่มบริหารงานวิชาการ

ลำดับ ที่	มาตรฐาน การศึกษา	กลยุทธ์	โครงการ/กิจกรรม	กิจกรรม(Activity)	วัตถุประสงค์	ตัวชี้วัดความสำเร็จ/ เป้าหมาย	ระยะเวลา (ว/ด/ป)	งบประมาณ(บาท)			ผู้รับผิดชอบ
								ช่วงที่ 1	ช่วงที่ 2	รวม	
31	1	1	ส่งเสริมความเป็น เลิศทางวิชาการ	พัฒนาศักยภาพ ผู้เรียนรอบด้าน	ว.15 เพื่อพัฒนา ศักยภาพผู้เรียนด้าน วิชาการ ศิลปะ ดนตรี กีฬาและอาชีพ	จำนวนนักเรียนร้อยละ 90 เข้าร่วมแข่งขันทักษะทาง วิชาการของหน่วยงานต่างๆ	1 ตุลาคม 2565 ถึง 30 กันยายน 2566	6,960	52,200	59,160	นางสาวพิชญา ภา สีนามะ
32	2	5	เสริมสร้าง ความสัมพันธ์ ระหว่างผู้ปกครอง นักเรียนและครู	พัฒนาระบบบริหาร จัดการตามภาระกิจ 4 ด้านของโรงเรียน	ว.30 เพื่อพัฒนาระบบ บริหารจัดการด้วย ระบบคุณภาพ	1. ผู้ปกครองร้อยละ 90 มี ความพึงพอใจในระดับมาก 2. นักเรียนร้อยละ 90 มี ความพึงพอใจในระดับมาก	1 ตุลาคม 2565 ถึง 30 กันยายน 2566	9,185	12,485	21,670	นางน้องปู สาสิงค์
33	1	1	โครงการปลูกฝัง คุณธรรมจริยธรรม และจิตอาสาเพื่อ สังคม	ปลูกฝังและพัฒนา คุณลักษณะและ ค่านิยมนามสตรีสิริ เกศ	ว.3 เพื่อนำคุณลักษณะ และค่านิยมตาม อัตลักษณ์นามสตรีสิริ เกศ จัดกิจกรรม ปลูกฝังค่านิยมร่วมทำ ข้อตกลงการสร้าง วัฒนธรรมนามสตรีสิริ เกศรุ่นพี่สู่รุ่นน้อง	ผู้เรียนร้อยละ 95 มีระดับ ผลประเมินคะแนน คุณลักษณะอันพึงประสงค์ ระดับดีขึ้นไป	3 กรกฎาคม 2566 ถึง 29 กันยายน 2566		12,900	12,900	นางพรวิรุณ ประเสริฐสังข์
34	2	3	พัฒนาศักยภาพครู ด้านวิทยาศาสตร์ คณิตศาสตร์ เทคโนโลยีและ สิ่งแวดล้อม(ESMT)	จัดหาและจัดทำ หลักสูตรพัฒนา ศักยภาพครูและ บุคลากร	ว.25 เพื่อจัดกลุ่มครู และบุคลากรตามผล การประเมินศักยภาพ จาก (PA) และเลือก เข้าพัฒนาตาม หลักสูตรที่กำหนด	ครูและบุคลากรร้อยละ 100 เลือกหลักสูตรพัฒนา ศักยภาพตามสมรรถนะที่ต่ำ กว่าเกณฑ์คุณภาพ หรือ หลักสูตรความก้าวหน้า วิชาชีพอย่างน้อย 1 หลักสูตรต่อคนต่อปี	1 ตุลาคม 2565 ถึง 30 กันยายน 2566	5,000	5,000	10,000	นางสาว ปวีณธิดา สังวัง

ตารางที่ 21 แสดงรายละเอียดการนำกลยุทธ์สู่การปฏิบัติ ปีงบประมาณ 2566 กลุ่มบริหารงานวิชาการ

ลำดับ ที่	มาตรฐาน การศึกษา	กลยุทธ์	โครงการ/กิจกรรม	กิจกรรม(Activity)	วัตถุประสงค์	ตัวชี้วัดความสำเร็จ/ เป้าหมาย	ระยะเวลา (ว/ด/ป)	งบประมาณ(บาท)			ผู้รับผิดชอบ
								ช่วงที่ 1	ช่วงที่ 2	รวม	
35	2	5	โครงการปรับปรุง พัฒนาห้องเรียน ห้องปฏิบัติการและ ห้องศูนย์สื่อการ เรียนรู้คณิตศาสตร์	ปรับปรุงพัฒนา ห้องเรียน ห้องปฏิบัติการ แหล่งสืบค้นความรู้ แหล่งเรียนรู้	ว.33 เพื่อปรับปรุง พัฒนาแหล่งเรียนรู้ ห้องปฏิบัติการ แหล่ง สืบค้นความรู้ ตามความ ต้องการจัดกระบวนการ เรียนรู้ตามเกณฑ์ ความขาดแคลน	1. จำนวนนักเรียนร้อยละ 90 เข้าใช้บริการ ห้องปฏิบัติการและห้องศูนย์ สื่อการเรียนรู้คณิตศาสตร์ 2. จำนวนนักเรียนร้อยละ 90 สามารถสืบค้นข้อมูลโดย ใช้เทคโนโลยีได้	1 ตุลาคม 2565 ถึง 30 กันยายน 2566	18,010		18,010	นางพรวิรุณ ประเสริฐสังข์
36	1	1	ปลูกฝังคุณธรรม จริยธรรมและจิต อาสาเพื่อสังคม	ปลูกฝังและพัฒนา คุณลักษณะและ ค่านิยมนาม สตรีสิริเกศ	ว.3 เพื่อนำคุณลักษณะ และค่านิยมตาม อัตลักษณ์นาม สตรีสิริเกศ จัดกิจกรรม ปลูกฝังค่านิยมร่วมทำ ข้อตกลงการสร้าง วัฒนธรรมนามสตรีสิริ เกศรุ่นพี่สู่รุ่นน้อง	ผู้เรียนร้อยละ 95 มีระดับ ผลประเมินคะแนน คุณลักษณะอันพึงประสงค์ ระดับดีขึ้นไป	3 กรกฎาคม 2566 ถึง 29 กันยายน 2566		26,300	26,300	นางพรวิรุณ ประเสริฐสังข์
37	1	1	พัฒนาผู้เรียนให้มี ทักษะการเรียนรู้ แห่งศตวรรษที่ 21	คลินิกภาษา พัฒนาการอ่าน เขียน สื่อสาร และ การใช้เหตุผล ตาม ตัวชี้วัดรายวิชา ภาษาไทย ภาษาต่างประเทศ และคณิตศาสตร์ พื้นฐาน	ว.1 เพื่อพัฒนาทักษะ ตามตัวชี้วัดภาษาไทย และภาษาต่างประเทศ และคณิตศาสตร์ พื้นฐานเก็บเป็นคะแนน ความสามารถรายวิชา	ร้อยละของผู้เรียนมีคะแนน ทักษะ ด้านภาษา และ คณิตศาสตร์พื้นฐาน ผ่าน เกณฑ์ขั้นต่ำร้อยละ 60	1 ตุลาคม 2565 ถึง 30 กันยายน 2566	7,680	49,720	57,400	นางสาวพิมพ์ เชื้อทอง

ตารางที่ 21 แสดงรายละเอียดการนำกลยุทธ์สู่การปฏิบัติ ปีงบประมาณ 2566 กลุ่มบริหารงานวิชาการ

ลำดับ ที่	มาตรฐาน การศึกษา	กลยุทธ์	โครงการ/กิจกรรม	กิจกรรม(Activity)	วัตถุประสงค์	ตัวชี้วัดความสำเร็จ/ เป้าหมาย	ระยะเวลา (ว/ด/ป)	งบประมาณ(บาท)			ผู้รับผิดชอบ
								ช่วงที่ 1	ช่วงที่ 2	รวม	
38	1	1	ส่งเสริมและพัฒนา อัจฉริยภาพผู้เรียน	สำรวจปัญหา สับสนความรู้ และ ฝึกทักษะความรู้ ตามตัวชี้วัดรายวิชา	ว.12 เพื่อตั้งประเด็น ปัญหาตามสถานการณ์ เงื่อนไขที่เป็น ผลกระทบต่อบุคคล สังคม	1. นักเรียนร้อยละ 91 ที่เข้า ร่วมกิจกรรมมีทักษะการคิด วิเคราะห์ คิดอย่างมี วิจารณญาณ แลกเปลี่ยน เรียนรู้ สร้างองค์ความรู้ สู่ กระบวนการแก้ปัญหา2. นักเรียนร้อยละ 91 ที่เข้า ร่วมกิจกรรมเกิดความคิด เชิงสร้างสรรค์ พัฒนา นวัตกรรมไปใช้ในการ แก้ปัญหาการดำเนินชีวิต และดำรงชีวิตในชุมชน ท้องถิ่น3. นักเรียนที่เข้าร่วม กิจกรรมมีความพึงพอใจต่อ กิจกรรมในระดับมาก	1 ตุลาคม 2565 ถึง 31 สิงหาคม 2566	327,960	65,900	393,860	นางสาววิระยา บุญพามา

ตารางที่ 21 แสดงรายละเอียดการนำกลยุทธ์สู่การปฏิบัติ ปีงบประมาณ 2566 กลุ่มบริหารงานวิชาการ

ลำดับ ที่	มาตรฐาน การศึกษา	กลยุทธ์	โครงการ/กิจกรรม	กิจกรรม(Activity)	วัตถุประสงค์	ตัวชี้วัดความสำเร็จ/ เป้าหมาย	ระยะเวลา (ว/ด/ป)	งบประมาณ(บาท)			ผู้รับผิดชอบ
								ช่วงที่ 1	ช่วงที่ 2	รวม	
39	1	1	พัฒนาอัจฉริยภาพผู้ โอลิมปิกวิชาการ สอวน.	พัฒนาศักยภาพ ผู้เรียนรอบด้าน	ว.15 เพื่อพัฒนา ศักยภาพผู้เรียนด้าน วิชาการ ศิลปะ ดนตรี กีฬาและอาชีพ	1. จำนวนนักเรียนที่เข้าร่วม กิจกรรม ร้อยละ 100 ได้รับ การพัฒนาความรู้ ทักษะ กระบวนการทาง คณิตศาสตร์เพื่อเตรียม ความพร้อมในการสอบ โอลิมปิกวิชาการ 2. จำนวนนักเรียนที่เข้าร่วม กิจกรรม ไม่ต่ำกว่าร้อยละ 82 มีเจตคติที่ดีต่อการเรียน วิชาคณิตศาสตร์ 3. นักเรียนที่เข้าร่วม กิจกรรมมีความพึงพอใจอยู่ ในระดับมาก	1 มิถุนายน 2566 ถึง 31 สิงหาคม 2566		41,000	41,000	นางสุพัตรา ไชยโชติ

ตารางที่ 21 แสดงรายละเอียดการนำกลยุทธ์สู่การปฏิบัติ ปีงบประมาณ 2566 กลุ่มบริหารงานวิชาการ

ลำดับ ที่	มาตรฐาน การศึกษา	กลยุทธ์	โครงการ/กิจกรรม	กิจกรรม(Activity)	วัตถุประสงค์	ตัวชี้วัดความสำเร็จ/ เป้าหมาย	ระยะเวลา (ว/ด/ป)	งบประมาณ(บาท)			ผู้รับผิดชอบ
								ช่วงที่ 1	ช่วงที่ 2	รวม	
<b>กลุ่มสาระการเรียนรู้วิทยาศาสตร์และเทคโนโลยี</b>											
40	3	5	พัฒนาห้องเรียนให้เป็นแหล่งเรียนรู้ "ห้องเรียนคุณภาพ"	สนับสนุนการจัดการและพัฒนาสื่อสิ่งพิมพ์ วัสดุ อุปกรณ์ ครุภัณฑ์ ใช้ส่งเสริมตามกระบวนการเรียนรู้	ว.42 เพื่อให้ครูจัดบรรยากาศในชั้นเรียนที่เอื้อต่อการจัดการเรียน การสอนให้ ผู้เรียนเรียนรู้อย่างมีความสุข	มีห้องเรียนที่มีสภาพบรรยากาศที่เอื้อต่อการเรียนรู้ทางด้านวิทยาศาสตร์และเทคโนโลยีที่มีคุณภาพ มีความทันสมัยและมีความพร้อมในการให้บริการแก่ผู้เรียน 1.ห้องเรียนในอาคาร วิทยาศาสตร์ได้รับการพัฒนา สู่ความเป็น "ห้องเรียนคุณภาพ" 2. ผู้เรียนร้อยละ 60 ขึ้นไป ได้รับบริการการเรียนรู้ในห้องเรียนคุณภาพ	1 มีนาคม 2566 ถึง 31 มีนาคม 2566	150,000		150,000	นางสาวจุรีรัตน์ บุตรวงศ์
41	1	1	ค่ายวิทยาศาสตร์และเทคโนโลยี ระดับชั้นมัธยมศึกษาตอนต้น	พัฒนาศักยภาพผู้เรียนรอบด้าน	ว.15 เพื่อพัฒนาศักยภาพผู้เรียนด้านวิชาการ ศิลปะ ดนตรี กีฬาและอาชีพ		15 มิถุนายน 2566 ถึง 18 มิถุนายน 2566		25,000	25,000	นางสาวพงศ์พัชรา รชาลักษณ์

ตารางที่ 21 แสดงรายละเอียดการนำกลยุทธ์สู่การปฏิบัติ ปีงบประมาณ 2566 กลุ่มบริหารงานวิชาการ

ลำดับ ที่	มาตรฐาน การศึกษา	กลยุทธ์	โครงการ/กิจกรรม	กิจกรรม(Activity)	วัตถุประสงค์	ตัวชี้วัดความสำเร็จ/ เป้าหมาย	ระยะเวลา (ว/ด/ป)	งบประมาณ(บาท)			ผู้รับผิดชอบ
								ช่วงที่ 1	ช่วงที่ 2	รวม	
42	2	5	จัดซื้อวัสดุ อุปกรณ์ และสารเคมี	สนับสนุนการจัดหา และพัฒนาสื่อ สิ่งพิมพ์ วัสดุ อุปกรณ์ ครุภัณฑ์ ใช้ส่งเสริมตาม กระบวนการเรียนรู้	ว.32 เพื่อสนับสนุน งบประมาณและ ทรัพยากร จัดหาสื่อ สิ่งพิมพ์ วัสดุอุปกรณ์ ครุภัณฑ์	ร้อยละ 100 ของกิจกรรม ตามแผนการจัดหาและ พัฒนากระบวนการเรียนรู้ ของกลุ่มสาระการเรียนรู้ วิทยาศาสตร์ได้รับการ สนับสนุนในด้านวัสดุ อุปกรณ์ ชุดทดลองสารเคมี โมเดล /สื่อสิ่งพิมพ์	1 มีนาคม 2566 ถึง 31 กรกฎาคม 2566		100,000	100,000	นางสาวพัลลภมน เย็นสมุทร
43	1	1	โครงการการจัด กิจกรรมการเรียน การรู้บูรณาการ วิทยาศาสตร์ คณิตศาสตร์และ เทคโนโลยี ที่ เชื่อมโยงบริบท ท้องถิ่นและพัฒนา สมรรถนะใน ศตวรรษที่ 21 (SMT)	แสดงและประกวด ผลงาน	ว.14 เพื่อประเมิน ภาพรวมการจัดการ เรียนรู้หลักสู่มาตรฐาน รายวิชาฐานสมรรถนะ จากการแสดงและ ประกวดผลงาน	1. โรงเรียนมีห้องเรียน คุณภาพ SMT และมีสื่อ อุปกรณ์ ในการจัดกิจกรรม การเรียนการรู้บูรณาการ วิทยาศาสตร์ คณิตศาสตร์ และเทคโนโลยีที่เชื่อมโยง บริบทท้องถิ่นและพัฒนา สมรรถนะผู้เรียนในศตวรรษ ที่ 21 (SMT) 2. นักเรียนมีกิจกรรมการ เรียนรู้ที่ส่งเสริมสมรรถนะ ในศตวรรษที่ 21 สามารถ คิดอย่างอิสระคือมี กระบวนการคิดขั้นสูง การ เป็นพลเมืองของสังคมและ อยู่กับธรรมชาติและ วิทยาศาสตร์อย่างยั่งยืน	1 ตุลาคม 2565 ถึง 30 กันยายน 2566		40,000	40,000	นางวรลักษณ์ สายเชื้อ



ตารางที่ 21 แสดงรายละเอียดการนำกลยุทธ์สู่การปฏิบัติ ปีงบประมาณ 2566 กลุ่มบริหารงานวิชาการ

ลำดับ ที่	มาตรฐาน การศึกษา	กลยุทธ์	โครงการ/กิจกรรม	กิจกรรม(Activity)	วัตถุประสงค์	ตัวชี้วัดความสำเร็จ/ เป้าหมาย	ระยะเวลา (ว/ด/ป)	งบประมาณ(บาท)			ผู้รับผิดชอบ
								ช่วงที่ 1	ช่วงที่ 2	รวม	
						โดยมีผลงานเชิงนวัตกรรม แสดงความถนัดของตนเอง 3. นักเรียนมีความรู้ ความสามารถ สามารถ พัฒนาผลงานเชิงนวัตกรรม และสามารถนำไปใช้ใน ชีวิตประจำวันได้ 4. นักเรียนมีความรู้ ความสามารถ และทักษะ ความรู้ตามตัวชี้วัดใน รายวิชาได้					
44	1	1	สัปดาห์วัน วิทยาศาสตร์และ เทคโนโลยี	แสดงและประกวด ผลงาน	ว.14 เพื่อประเมิน ภาพรวมการจัดการ เรียนรู้หลักสูตรฐาน รายวิชาฐานสมรรถนะ จากการแสดงและ ประกวดผลงาน	นักเรียนร้อยละ 90 เข้าร่วม กิจกรรมตามความสนใจ และนำเสนอผลงานทาง วิทยาศาสตร์และเทคโนโลยี	7 สิงหาคม 2566 ถึง 18 สิงหาคม 2566	39,000		39,000	นางสาวกนกพร แมงพงศ์
45	1	1	พัฒนาสู่ความเป็น เลิศด้าน วิทยาศาสตร์และ เทคโนโลยี	พัฒนาศักยภาพ ผู้เรียนรอบด้าน	ว.15 เพื่อพัฒนา ศักยภาพผู้เรียนด้าน วิชาการ ศิลปะ ดนตรี กีฬาและอาชีพ	ผู้เรียนร้อยละ 90 มี ศักยภาพด้านวิชาการ ศิลปะ ดนตรี กีฬา และ อาชีพผ่านเกณฑ์ขั้นต่ำ ระดับ ดีขึ้นไป	1 ตุลาคม 2565 ถึง 1 กันยายน 2566		95,960	95,960	นางสาวอิดา รัตน์ คำแพง

ตารางที่ 21 แสดงรายละเอียดการนำกลยุทธ์สู่การปฏิบัติ ปีงบประมาณ 2566 กลุ่มบริหารงานวิชาการ

ลำดับ ที่	มาตรฐาน การศึกษา	กลยุทธ์	โครงการ/กิจกรรม	กิจกรรม(Activity)	วัตถุประสงค์	ตัวชี้วัดความสำเร็จ/ เป้าหมาย	ระยะเวลา (ว/ด/ป)	งบประมาณ(บาท)			ผู้รับผิดชอบ
								ช่วงที่ 1	ช่วงที่ 2	รวม	
46	1	1	ค่ายวิทยาศาสตร์และเทคโนโลยีระดับชั้นมัธยมศึกษาตอนปลาย Coding กับการศึกษาในศตวรรษที่21	พัฒนาศักยภาพผู้เรียนรอบด้าน	ว.15 เพื่อพัฒนาศักยภาพผู้เรียนด้านวิชาการ ศิลปะ ดนตรี กีฬาและอาชีพ	นักเรียนร่วมกิจกรรมมีความรู้มากยิ่งขึ้น	3 ตุลาคม 2565 ถึง 30 กันยายน 2566	56,850		56,850	นางสาวดารณี วัฒนพานี
47	1	1	พัฒนาอัจฉริยภาพด้านวิทยาศาสตร์และเทคโนโลยี	พัฒนาศักยภาพผู้เรียนรอบด้าน	ว.15 เพื่อพัฒนาศักยภาพผู้เรียนด้านวิชาการ ศิลปะ ดนตรี กีฬาและอาชีพ	1. นักเรียนที่เข้าร่วมโครงการสามารถวิเคราะห์และสังเคราะห์โจทย์ปัญหาที่ซับซ้อนได้	16 พฤษภาคม 2566 ถึง 30 กันยายน 2566		200,000	200,000	นางมนัสนันท์ ละเลิศ
48	3	2	พัฒนาครูผลิตสื่อเทคโนโลยี และนวัตกรรมการเรียนรู้ การสอนกลุ่มสาระการเรียนรู้ วิทยาศาสตร์และเทคโนโลยี	เลือกช่องทางการส่งสาร สื่อ และกิจกรรมการเรียนรู้ ตามแผนการเรียนรู้ และหน่วยการเรียนรู้ฐานสมรรถนะ	ว.36 เพื่อจัดทำสื่อ ขอบเขตคุณลักษณะ ภาระงานของผลงานตามเงื่อนไข สถานการณ์ นำไปใช้ประกอบการจัดกิจกรรมกำหนดภาระงาน พัฒนาผลงานของผู้เรียน	ครูร้อยละ 90.5 มีและใช้สื่อ ขอบเขตคุณลักษณะของภาระงานและผลงานการแก้ปัญหาตามเงื่อนไขของสถานการณ์	16 ตุลาคม 2565 ถึง 18 ตุลาคม 2565				นางสุกัญญา ทิงาม

ตารางที่ 21 แสดงรายละเอียดการนำกลยุทธ์สู่การปฏิบัติ ปีงบประมาณ 2566 กลุ่มบริหารงานวิชาการ

ลำดับ ที่	มาตรฐาน การศึกษา	กลยุทธ์	โครงการ/กิจกรรม	กิจกรรม(Activity)	วัตถุประสงค์	ตัวชี้วัดความสำเร็จ/ เป้าหมาย	ระยะเวลา (ว/ด/ป)	งบประมาณ(บาท)			ผู้รับผิดชอบ
								ช่วงที่ 1	ช่วงที่ 2	รวม	
49	1	1	ส่งเสริมนักเรียนสู่ ความเป็นเลิศ ทางด้านคอมพิวเตอร์ และหุ่นยนต์และผลิต นวัตกรรมใช้ แก้ปัญหา	พัฒนาศักยภาพ ผู้เรียนรอบด้าน	ว.15 เพื่อพัฒนา ศักยภาพผู้เรียนด้าน วิชาการ ศิลปะ ดนตรี กีฬาและอาชีพ	ผู้เรียนมีศักยภาพที่ผ่าน เกณฑ์ พัฒนาตนเองมุ่งสู่ ความเป็นเลิศ	1 ตุลาคม 2565 ถึง 31 มีนาคม 2566		53,120	53,120	นางสาวดารณี วัฒนพานี
ห้องเรียนพิเศษ SMTE											
50	1	1	ส่งเสริมความเป็น เลิศด้าน วิทยาศาสตร์ คณิตศาสตร์ และ เทคโนโลยี	พัฒนาศักยภาพ ผู้เรียนรอบด้าน	ว.15 เพื่อพัฒนา ศักยภาพผู้เรียนด้าน วิชาการ ศิลปะ ดนตรี กีฬาและอาชีพ	1. นักเรียนในโครงการฯ ร้อยละ 90 มีทักษะและ กระบวนการทาง วิทยาศาสตร์ เพื่อใช้ แก้ปัญหาในชีวิตและ การศึกษาต่อ 2. นักเรียนในโครงการฯ ร้อยละ 100 ได้เข้าการ แข่งขันความสามารถทาง วิทยาศาสตร์ คณิตศาสตร์ และเทคโนโลยี 3. นักเรียนในโครงการ ฯ ร้อยละ 100 ได้เข้าร่วม กิจกรรมเพิ่มพูน ประสบการณ์รอบด้านจาก การเรียนรู้แหล่งเรียนรู้ นอกห้องเรียน	1 มกราคม 2513 ถึง 30 กันยายน 2566	769,410	97,140	866,550	นางประภา สมสุข

ตารางที่ 21 แสดงรายละเอียดการนำกลยุทธ์สู่การปฏิบัติ ปีงบประมาณ 2566 กลุ่มบริหารงานวิชาการ

ลำดับ ที่	มาตรฐาน การศึกษา	กลยุทธ์	โครงการ/กิจกรรม	กิจกรรม(Activity)	วัตถุประสงค์	ตัวชี้วัดความสำเร็จ/ เป้าหมาย	ระยะเวลา (ว/ด/ป)	งบประมาณ(บาท)			ผู้รับผิดชอบ
								ช่วงที่ 1	ช่วงที่ 2	รวม	
						4. โครงการได้แสดงออกถึง การยกย่องผู้ที่มีผลการสอบ เข้าศึกษาต่อในโครงการฯ ในลำดับยอดเยี่ยม					
51	1	1	โครงการปฐมนิเทศ และสร้างแรงบันดาลใจในการ เรียน	ปลูกฝังและพัฒนา คุณลักษณะและ ค่านิยมนามสตรีสิริ เกศ	ว.3 เพื่อนำคุณลักษณะ และค่านิยมตามอัต ลักษณ์นามสตรีสิริเกศ จัดกิจกรรมปลูกฝัง ค่านิยมร่วมทำข้อตกลง การสร้างวัฒนธรรม นามสตรีสิริเกศรุ่นพี่สู่ รุ่นน้อง	1. นักเรียนที่เข้าเรียนใน โครงการร้อยละ 95 รู้ แนวทางการเรียนการใช้ ชีวิต และเส้นทางการ ประกอบอาชีพ 2. นักเรียนในโครงการฯ ร้อยละ 100 ทราบแนว ปฏิบัติในการอยู่ร่วมกับผู้อื่น ทั้งในสังคมสตรีสิริเกศและ สังคมภายนอก	1 ตุลาคม 2565 ถึง 30 กันยายน 2566		40,000	40,000	นางสาวธิดารัตน์ ชนะงาม
52	1	1	พัฒนาอัจฉริยภาพ	พัฒนาศักยภาพ ผู้เรียนรอบด้าน	ว.15 เพื่อพัฒนา ศักยภาพผู้เรียนด้าน วิชาการ ศิลปะ ดนตรี กีฬาและอาชีพ	1.นักเรียนในโครงการฯ ร้อยละ 90 ได้รับการพัฒนา อัจฉริยภาพด้าน วิทยาศาสตร์ คณิตศาสตร์ เทคโนโลยีและภาษาอังกฤษ เพื่อให้พร้อมต่อการ สอบแข่งขันและการศึกษา ต่อ	1 ตุลาคม 2565 ถึง 30 กันยายน 2566		167,426	167,426	นางสาวกนกพร แม่งหงส์

ตารางที่ 21 แสดงรายละเอียดการนำกลยุทธ์สู่การปฏิบัติ ปีงบประมาณ 2566 กลุ่มบริหารงานวิชาการ

ลำดับ ที่	มาตรฐาน การศึกษา	กลยุทธ์	โครงการ/กิจกรรม	กิจกรรม(Activity)	วัตถุประสงค์	ตัวชี้วัดความสำเร็จ/ เป้าหมาย	ระยะเวลา (ว/ด/ป)	งบประมาณ(บาท)			ผู้รับผิดชอบ
								ช่วงที่ 1	ช่วงที่ 2	รวม	
53	1	1	ค่ายส่งเสริม สมรรถนะทาง วิทยาศาสตร์และ เทคโนโลยี	พัฒนาศักยภาพ ผู้เรียนรอบด้าน	ว.15 เพื่อพัฒนา ศักยภาพผู้เรียนด้าน วิชาการ ศิลปะ ดนตรี กีฬาและอาชีพ	1. นักเรียนในโครงการ ระดับชั้นม.4-5 ร้อยละ 100 ได้พัฒนาสมรรถนะและ ความเข้าใจด้านธรณีวิทยา และดาราศาสตร์ในเชิงลึก ด้วยการเข้าค่าย2. นักเรียน ในโครงการระดับชั้นม.4-5 ร้อยละ 100 ได้พัฒนา สมรรถนะทางเทคโนโลยีใน เชิงลึกด้วยการเข้าค่าย	1 ตุลาคม 2565 ถึง 24 มีนาคม 2566	90,000		90,000	นายณัฐพล แสงทวี
54	2	5	ส่งเสริมและ สนับสนุนการ ทำงานของครูใน โครงการ	พัฒนาระบบบริหาร จัดการตามภารกิจ 4 ด้านของโรงเรียน	ว.30 เพื่อพัฒนาระบบ บริหารจัดการด้วย ระบบคุณภาพ	1. ครูมีความพึงพอใจต่อ การสนับสนุนแผนพัฒนา ตนเอง	1 ตุลาคม 2565 ถึง 30 กันยายน 2566	6,600	17,760	24,360	นาง มนัสนันท์ ละเลิศ
55	1	1	ส่งเสริมคุณธรรม จริยธรรมและสืบ สานอัตลักษณ์นาม สตรีสิริเกศ	ปลูกฝังและพัฒนา คุณลักษณะและ ค่านิยมนามสตรีสิริ เกศ	ว.3 เพื่อนำคุณลักษณะ และค่านิยมตามอัต ลักษณ์นามสตรีสิริเกศ จัดกิจกรรมปลูกฝัง ค่านิยมร่วมทำข้อตกลง การสร้างวัฒนธรรม นามสตรีสิริเกศรุ่นที่สี่ รุ่นน้อง	1. นักเรียนในโครงการฯ ร้อยละ 100 ได้รับการ อบรมด้านคุณธรรม จริยธรรม2. นักเรียนใน โครงการร้อยละ 100 ได้ พัฒนาบุคลิกภาพเพื่อเสริม ความมั่นใจในการนำเสนอ ผลงานต่อสาธารณชน	1 ตุลาคม 2565 ถึง 30 กันยายน 2566		25,000	25,000	นาย บรรพชิต โพธิ์บอน

ตารางที่ 21 แสดงรายละเอียดการนำกลยุทธ์สู่การปฏิบัติ ปีงบประมาณ 2566 กลุ่มบริหารงานวิชาการ

ลำดับ ที่	มาตรฐาน การศึกษา	กลยุทธ์	โครงการ/กิจกรรม	กิจกรรม(Activity)	วัตถุประสงค์	ตัวชี้วัดความสำเร็จ/ เป้าหมาย	ระยะเวลา (ว/ด/ป)	งบประมาณ(บาท)			ผู้รับผิดชอบ
								ช่วงที่ 1	ช่วงที่ 2	รวม	
56	1	1	กิจกรรมส่งเสริมการ เป็นผู้มีจิตอาสาและ ผู้นำทางวิชาการ	ปลูกฝังและพัฒนา คุณลักษณะและ ค่านิยมนามสตรีสิริ เกศ	ว.3 เพื่อนำคุณลักษณะ และค่านิยมตาม อัตลักษณ์นามสตรีสิริ เกศ จัดกิจกรรม ปลูกฝังค่านิยมร่วมทำ ข้อตกลงการสร้าง วัฒนธรรมนามสตรีสิริ เกศรุ่นพี่สู่รุ่นน้อง	1. นักเรียนในโครงการฯ ร้อยละ 95 เข้าร่วมกิจกรรม ค่ายเผยแพร่ความรู้สู่ชุมชน 2. นักเรียนในโครงการฯ ได้ แสดงความออกถึงความรัก และสามัคคีกันของพี่น้องใน โครงการฯ	1 ตุลาคม 2565 ถึง 30 กันยายน 2566	20,000		20,000	นางกนกขวัญ บุญภาค

ตารางที่ 21 แสดงรายละเอียดการนำกลยุทธ์สู่การปฏิบัติ ปีงบประมาณ 2566 กลุ่มบริหารงานวิชาการ

ลำดับ ที่	มาตรฐาน การศึกษา	กลยุทธ์	โครงการ/กิจกรรม	กิจกรรม(Activity)	วัตถุประสงค์	ตัวชี้วัดความสำเร็จ/ เป้าหมาย	ระยะเวลา (ว/ด/ป)	งบประมาณ(บาท)			ผู้รับผิดชอบ
								ช่วงที่ 1	ช่วงที่ 2	รวม	
57	1	1	การแข่งขันฟิสิกส์ สัปดาห์ ครั้งที่ 11	พัฒนาศักยภาพ ผู้เรียนรอบด้าน	ว.15 เพื่อพัฒนา ศักยภาพผู้เรียนด้าน วิชาการ ศิลปะ ดนตรี กีฬาและอาชีพ	ร้อยละ 90 ของนักเรียนที่ เข้าร่วมการแข่งขันได้พัฒนา ทักษะด้านกิจกรรมฟิสิกส์ สัปดาห์ของนักเรียน โครงการห้องเรียนพิเศษ วิทยาศาสตร์ เครือข่ายกลุ่ม ภาคตะวันออกเฉียงเหนือ ตอนล่าง โดยเปิดโอกาสให้ นักเรียนมีเวทีทาง วิชาการ แลกเปลี่ยนข้อมูลที่ หลากหลายเพื่อทำความ เข้าใจในเป้าหมายของการ เรียนรู้ ฝึกทักษะ การ แสวงหาความรู้ กระตุ้นให้ เกิดความรัก และเห็นคุณค่า ในการเป็นนักวิจัยที่ดี เกิด แรงจูงใจใน การประกอบ อาชีพในสายงาน วิทยาศาสตร์ และ เทคโนโลยี	3 มกราคม 2566 ถึง 31 มีนาคม 2566	489,900		489,900	นางประภา สมสุข

ตารางที่ 21 แสดงรายละเอียดการนำกลยุทธ์สู่การปฏิบัติ ปีงบประมาณ 2566 กลุ่มบริหารงานวิชาการ

ลำดับ ที่	มาตรฐาน การศึกษา	กลยุทธ์	โครงการ/กิจกรรม	กิจกรรม(Activity)	วัตถุประสงค์	ตัวชี้วัดความสำเร็จ/ เป้าหมาย	ระยะเวลา (ว/ด/ป)	งบประมาณ(บาท)			ผู้รับผิดชอบ
								ช่วงที่ 1	ช่วงที่ 2	รวม	
<b>ห้องเรียนพิเศษวิทยาศาสตร์สุขภาพ</b>											
58	1	1	ยกระดับ ความสามารถในการ แข่งขันของผู้เรียนใน โครงการห้องเรียน พิเศษวิทยาศาสตร์ สุขภาพและ การแพทย์	จัดทำแฟ้มสะสม ผลงาน ประเมิน บุคลิกภาพความ ถนัดวางเส้นทาง การศึกษา	ว.11 เพื่อตรวจสอบ และประเมิน บุคลิกภาพและความ ถนัดตนเอง และเก็บ ผลงานเชิงสมรรถนะ	ผู้เรียนร้อยละ 96มีแฟ้ม สะสมผลงานที่เชื่อมโยงผล การประเมิน และความถนัด ตามสาขาวิชา	15 พฤษภาคม 2566 ถึง 30 กันยายน 2566		20,200	20,200	นายสุรชัย ดอกแก้ว
59	1	1	ส่งเสริมและพัฒนา กิจกรรมนันทนาการ สำหรับนักเรียนใน โครงการห้องเรียน พิเศษวิทยาศาสตร์ สุขภาพและ การแพทย์	พัฒนาศักยภาพ ผู้เรียนรอบด้าน	ว.15 เพื่อพัฒนา ศักยภาพผู้เรียนด้าน วิชาการ ศิลปะ ดนตรี กีฬาและอาชีพ	ผู้เรียนร้อยละ 90 มี ศักยภาพด้านวิชาการ ศิลปะ ดนตรี กีฬา และ อาชีพผ่านเกณฑ์ขั้นต่ำ ระดับ ดีขึ้นไป	15 พฤษภาคม 2566 ถึง 30 กันยายน 2566	3,800	6,000	9,800	นายสุรชัย ดอกแก้ว
60	1	1	ส่งเสริมพัฒนา ศักยภาพนักเรียนใน โครงการห้องเรียน พิเศษวิทยาศาสตร์ สุขภาพและ การแพทย์	พัฒนาศักยภาพ ผู้เรียนรอบด้าน	ว.15 เพื่อพัฒนา ศักยภาพผู้เรียนด้าน วิชาการ ศิลปะ ดนตรี กีฬาและอาชีพ	ร้อยละของผู้เรียนมี ศักยภาพด้านวิชาการ ผ่าน เกณฑ์ขั้นต่ำ ระดับดีขึ้นไป	15 พฤษภาคม 2566 ถึง 30 กันยายน 2566		180,000	180,000	นายสุรชัย ดอกแก้ว



ตารางที่ 21 แสดงรายละเอียดการนำกลยุทธ์สู่การปฏิบัติ ปีงบประมาณ 2566 กลุ่มบริหารงานวิชาการ

ลำดับ ที่	มาตรฐาน การศึกษา	กลยุทธ์	โครงการ/กิจกรรม	กิจกรรม(Activity)	วัตถุประสงค์	ตัวชี้วัดความสำเร็จ/ เป้าหมาย	ระยะเวลา (ว/ด/ป)	งบประมาณ(บาท)			ผู้รับผิดชอบ
								ช่วงที่ 1	ช่วงที่ 2	รวม	
<b>กลุ่มสาระการเรียนรู้สังคมศึกษา ศาสนา และวัฒนธรรม</b>											
61	2	5	พัฒนาห้องเรียน คุณภาพกลุ่มสาระ การเรียนรู้สังคม ศึกษา(สังคม)	ปรับปรุงพัฒนา ห้องเรียน ห้องปฏิบัติการ แหล่งสืบค้นความรู้ แหล่งเรียนรู้	ว.33 เพื่อปรับปรุง พัฒนาแหล่งเรียนรู้ ห้องปฏิบัติการ แหล่ง สืบค้นความรู้ ตาม ความต้องการจัด กระบวนกร เรียนรู้ ตามเกณฑ์ความขาด แคลน	1. ห้องเรียนมีอุปกรณ์ที่ช่วย ในการจัดกิจกรรมการเรียน การสอนที่ทันสมัย2. ห้องเรียนพร้อมที่จะสร้าง บรรยากาศแห่งการเรียนรู้ และแสวงหาความรู้	1 ตุลาคม 2565 ถึง 30 กันยายน 2566	150,000		150,000	นางสาวลลิตา สายแก้ว
62	1	1	อนุรักษ์ความเป็น ไทย (สังคมฯ)	ร่วมสืบสาน กิจกรรมวันสำคัญ ของชาติ และ ศาสนา	ว.3 เพื่อนำคุณลักษณะ และค่านิยมตามอัต ลักษณ์นามสตรีสิริเกศ จัดกิจกรรมปลูกฝัง ค่านิยมร่วมทำข้อตกลง การสร้างวัฒนธรรม นามสตรีสิริเกศรุ่นที่สี่ รุ่นน้อง	- ผู้เรียนที่เป็นต้นกล้า ผู้นำศาสนพิธีตามวิถีความ เป็นไทยสามารถปฏิบัติได้ อย่างถูกต้องเหมาะสมและ สามารถขยายผลไปยัง ผู้เรียนคนอื่นร้อยละ95 - ผู้เรียนร้อยละ 95 มีส่วน ร่วมในกิจกรรมวันสำคัญ ทางพระพุทธศาสนา - ผู้เรียนที่เข้าร่วมกิจกรรม สามารถปฏิบัติตนด้าน มารยาทไทยได้อย่างถูกต้อง เหมาะสม และสามารถ ขยายผลไปยังบุคคลอื่นได้ อย่างถูกต้อง ร้อยละ 95	1 ตุลาคม 2565 ถึง 30 กันยายน 2566	4,400	41,240	45,640	นางนิตยา วิเศษสังข์

ตารางที่ 21 แสดงรายละเอียดการนำกลยุทธ์สู่การปฏิบัติ ปีงบประมาณ 2566 กลุ่มบริหารงานวิชาการ

ลำดับ ที่	มาตรฐาน การศึกษา	กลยุทธ์	โครงการ/กิจกรรม	กิจกรรม(Activity)	วัตถุประสงค์	ตัวชี้วัดความสำเร็จ/ เป้าหมาย	ระยะเวลา (ว/ด/ป)	งบประมาณ(บาท)			ผู้รับผิดชอบ
								ช่วงที่ 1	ช่วงที่ 2	รวม	
63	1	1	โครงการพัฒนา ผลสัมฤทธิ์ทางการ เรียน นักเรียนชั้น มัธยมศึกษาปีที่ 6 กลุ่มสาระการเรียนรู้ สังคมศึกษา ศาสนา และวัฒนธรรม (สังคมฯ)	พัฒนาศักยภาพ ผู้เรียนรอบด้าน	ว.5 ฝึกทักษะความรู้ ตามตัวชี้วัดรายวิชา	ผู้เรียนร้อยละ 75.50 มี ผลสัมฤทธิ์ทางการเรียน ระดับดีขึ้นไปและผลการ ทดสอบรวบยอดระดับชาติ กลุ่มสาระการเรียนรู้สังคม ศึกษา ศาสนาและ วัฒนธรรมสูงกว่า ระดับประเทศ	1 ตุลาคม 2565 ถึง 30 กันยายน 2566	19,600	28,400	48,000	นางสาว จิตติยาภรณ์ คุชฎีกุล
64	1	1	ภูมิศาสตร์โอลิมปิก (สังคม)	พัฒนาศักยภาพ ผู้เรียนรอบด้าน	ว.5 ฝึกทักษะความรู้ ตามตัวชี้วัดรายวิชา	นักเรียนที่เข้าร่วมกิจกรรม สามารถผ่านการคัดเลือก เป็นตัวแทน ค่าย1 ภูมิศาสตร์โอลิมปิก	11 มิถุนายน 2566 ถึง 30 กันยายน 2566		25,000	25,000	นางณัฐรดา สาลี
65	2	5	พัฒนาแหล่งเรียนรู้ ตามหลักปรัชญา ของเศรษฐกิจ พอเพียง ศาสตร์ พระราชา	ปรับปรุงพัฒนา ห้องเรียน ห้องปฏิบัติการ แหล่งสืบค้นความรู้ แหล่งเรียนรู้	ว.33 เพื่อปรับปรุง พัฒนาแหล่งเรียนรู้ ห้องปฏิบัติการ แหล่ง สืบค้นความรู้ ตาม ความต้องการจัด กระบวนการ เรียนรู้ ตามเกณฑ์ความขาด แคลน	ร้อยละความขาดแคลนตาม เกณฑ์ห้องเรียน ห้องปฏิบัติการ แหล่งสืบค้น ความรู้ และแหล่งเรียนรู้	1 ตุลาคม 2565 ถึง 30 กันยายน 2566	37,000		37,000	นางนิภา จันทร์ละออ

ตารางที่ 21 แสดงรายละเอียดการนำกลยุทธ์สู่การปฏิบัติ ปีงบประมาณ 2566 กลุ่มบริหารงานวิชาการ

ลำดับ ที่	มาตรฐาน การศึกษา	กลยุทธ์	โครงการ/กิจกรรม	กิจกรรม(Activity)	วัตถุประสงค์	ตัวชี้วัดความสำเร็จ/ เป้าหมาย	ระยะเวลา (ว/ด/ป)	งบประมาณ(บาท)			ผู้รับผิดชอบ
								ช่วงที่ 1	ช่วงที่ 2	รวม	
66	1	1	พัฒนาผู้เรียนให้ ทักษะการเรียนรู้ แห่งศตวรรษที่ 21 / ส่งเสริมการบูรณา การในวิชาโครงงาน ฯ (สังคม)	แสดงและประกวด ผลงาน	ว.4 เพื่อให้ตั้งประเด็น ปัญหาของสถานการณ์ และเงื่อนไขของวิถี ทำเนียมข้อ ปฏิบัติ นำไปสู่การสืบค้น วิเคราะห์ข้อสรุป ตระหนักและเข้าร่วม การสืบสานได้ถูกต้อง	ผู้เรียนร้อยละ 95 ได้เรียนรู้ ในเรื่องที่ตนเองสนใจ โดย ผ่านกระบวนการเรียนรู้ แบบโครงงาน	1 ตุลาคม 2565 ถึง 30 กันยายน 2566	12,000		12,000	นางสาวญาณ วาจนสุนทร
67	1	1	ส่งเสริมอัจฉริยภาพ ด้านสังคมศึกษา	พัฒนาศักยภาพ ผู้เรียนรอบด้าน	ว.15 เพื่อพัฒนา ศักยภาพผู้เรียนด้าน วิชาการ ศิลปะ ดนตรี กีฬาและอาชีพ	1. ผู้เรียนที่เข้าร่วมกิจกรรม ร้อยละ 90 ให้ได้รับการ พัฒนาความรู้และทักษะ อย่างเต็มศักยภาพ 2. ผู้เรียนร้อยละ 85 มี ศักยภาพด้านสังคมศึกษา ระดับดีขึ้นไป 3.ผู้เรียนมี ความรู้ทักษะมี ความสามารถในการเข้าร่วม ประกวดแข่งขันทางวิชาการ อย่างสม่ำเสมอและต่อเนื่อง 4. ผู้เรียนได้มีโอกาส แสดงออกถึงความรู้ ความสามารถตามศักยภาพ และความถนัดของตนเอง	1 ตุลาคม 2565 ถึง 30 กันยายน 2566	79,270	150,730	230,000	นางสาว กัญญาดา ริมหนองอ่าง

ตารางที่ 21 แสดงรายละเอียดการนำกลยุทธ์สู่การปฏิบัติ ปีงบประมาณ 2566 กลุ่มบริหารงานวิชาการ

ลำดับ ที่	มาตรฐาน การศึกษา	กลยุทธ์	โครงการ/กิจกรรม	กิจกรรม(Activity)	วัตถุประสงค์	ตัวชี้วัดความสำเร็จ/ เป้าหมาย	ระยะเวลา (ว/ด/ป)	งบประมาณ(บาท)			ผู้รับผิดชอบ
								ช่วงที่ 1	ช่วงที่ 2	รวม	
68	1	1	งานศิลปหัตถกรรม นักเรียนกลุ่มสาระ การเรียนรู้สังคม ศึกษา ศาสนาและ วัฒนธรรม ปี การศึกษา 2565	พัฒนาศักยภาพ ผู้เรียนรอบด้าน	ว.15 เพื่อพัฒนา ศักยภาพผู้เรียนด้าน วิชาการ ศิลปะ ดนตรี กีฬาและอาชีพ	ผู้เรียนร้อยละ 90 มี ศักยภาพด้านวิชาการ ด้าน สังคมศึกษาของผู้เรียน ระดับดีขึ้นไป	1 ตุลาคม 2565 ถึง 30 กันยายน 2566	173,900	8,505	182,405	นางบุษกรณ์ พรหมพิลา
69	1	4	การปรับปรุงและ พัฒนาหลักสูตรกลุ่ม สาระการเรียนรู้ สังคมศึกษา ศาสนา และวัฒนธรรม	จัดกิจกรรมพัฒนา ผู้เรียนตามหลักสูตร และเสริมหลักสูตร		มีหลักสูตรกลุ่มสาระการ เรียนรู้สังคมศึกษา ศาสนา และวัฒนธรรม	1 กันยายน 2565 ถึง 30 กันยายน 2566		5,000	5,000	นางนิธินันท์ ธนะจิตต์สิน
<b>กลุ่มสาระการเรียนรู้ศิลปะ</b>											
70	1	1	พัฒนาการเรียนการ สอนด้านนาฏศิลป์	พัฒนาศักยภาพ ผู้เรียนรอบด้าน	ว.15 เพื่อพัฒนา ศักยภาพผู้เรียนด้าน วิชาการ ศิลปะ ดนตรี กีฬาและอาชีพ	นักเรียนร้อยละ 90 ได้เข้า ร่วมกิจกรรม และพัฒนา ส่งเสริมความสามารถ ทางด้านนาฏศิลป์	15 กรกฎาคม 2566 ถึง 16 กรกฎาคม 2566	23,450		23,450	นางระ วีวรรณ บุญญาเลิศ เกียรติกุล
71	1	1	พัฒนาศักยภาพ ผู้เรียนด้านนาฏศิลป์	พัฒนาศักยภาพ ผู้เรียนรอบด้าน	ว.15 เพื่อพัฒนา ศักยภาพผู้เรียนด้าน วิชาการ ศิลปะ ดนตรี กีฬาและอาชีพ	นักเรียนร้อยละ 90 ได้เข้า ร่วมกิจกรรม และพัฒนา ส่งเสริมความสามารถ ทางด้านนาฏศิลป์	1 กุมภาพันธ์ 2566 ถึง 28 กุมภาพันธ์ 2566	10,000		10,000	นางระ วีวรรณ บุญญาเลิศ เกียรติกุล

ตารางที่ 21 แสดงรายละเอียดการนำกลยุทธ์สู่การปฏิบัติ ปีงบประมาณ 2566 กลุ่มบริหารงานวิชาการ

ลำดับ ที่	มาตรฐาน การศึกษา	กลยุทธ์	โครงการ/กิจกรรม	กิจกรรม(Activity)	วัตถุประสงค์	ตัวชี้วัดความสำเร็จ/ เป้าหมาย	ระยะเวลา (ว/ด/ป)	งบประมาณ(บาท)			ผู้รับผิดชอบ
								ช่วงที่ 1	ช่วงที่ 2	รวม	
72	1	1	ส่งเสริมอัจฉริยภาพ ผู้เรียนด้านนาฏศิลป์	พัฒนาศักยภาพ ผู้เรียนรอบด้าน	ว.15 เพื่อพัฒนา ศักยภาพผู้เรียนด้าน วิชาการ ศิลปะ ดนตรี กีฬาและอาชีพ	นักเรียนร้อยละ 90 ได้เข้า ร่วมกิจกรรม และพัฒนา ส่งเสริมความสามารถ ทางด้านนาฏศิลป์	21 ธันวาคม 2565 ถึง 23 ธันวาคม 2565	255,400		255,400	นางรัชฎาพร พงศ์พิฤตชัย
73	1	1	พัฒนาส่งเสริม อัจฉริยภาพผู้เรียน ด้านทัศนศิลป์	พัฒนาศักยภาพ ผู้เรียนรอบด้าน	ว.15 เพื่อพัฒนา ศักยภาพผู้เรียนด้าน วิชาการ ศิลปะ ดนตรี กีฬาและอาชีพ	นักเรียนร้อยละ 85 ได้เข้า ร่วมกิจกรรม และพัฒนา ส่งเสริมความสามารถ ทางด้านทัศนศิลป์	1 ตุลาคม 2565 ถึง 30 กันยายน 2566	50,000	30,000	80,000	นายฉัตรชัย สุวรรณพรหม
74	1	1	เปิดบ้านอวดงาน ศิลป์ถิ่นสตรีศรีสะเกษ (Open House)	พัฒนาศักยภาพ ผู้เรียนรอบด้าน	ว.15 เพื่อพัฒนา ศักยภาพผู้เรียนด้าน วิชาการ ศิลปะ ดนตรี กีฬาและอาชีพ	นักเรียนร้อยละ 90 ได้เข้า ร่วมกิจกรรม และพัฒนา ส่งเสริมศักยภาพทางด้าน ศิลปะ ดนตรี นาฏศิลป์	24 กุมภาพันธ์ 2566 ถึง 24 กุมภาพันธ์ 2566	95,400		95,400	นายธีระเดช ทองอินทร์
75	3	5	ห้องเรียนคุณภาพ กลุ่มสาระการเรียนรู้ ศิลปะ	ปรับปรุงพัฒนา ห้องเรียน ห้องปฏิบัติการ แหล่งสืบค้นความรู้ แหล่งเรียนรู้	ว.42 เพื่อให้ครูจัด บรรยากาศในชั้นเรียน ที่เอื้อต่อการจัดการ เรียน การสอนให้ ผู้เรียนเรียนรู้อย่างมี ความสุข	1.ห้องเรียนมีอุปกรณ์ที่ช่วย ในการจัดกิจกรรมการเรียน การสอนที่ทันสมัย2. ห้องเรียนมีความพร้อมใน การสร้างบรรยากาศแห่ง การเรียนรู้และแสวงหา ความรู้	1 ตุลาคม 2565 ถึง 30 กันยายน 2566	150,000		150,000	นายฉัตรชัย สุวรรณพรหม

ตารางที่ 21 แสดงรายละเอียดการนำกลยุทธ์สู่การปฏิบัติ ปีงบประมาณ 2566 กลุ่มบริหารงานวิชาการ

ลำดับ ที่	มาตรฐาน การศึกษา	กลยุทธ์	โครงการ/กิจกรรม	กิจกรรม(Activity)	วัตถุประสงค์	ตัวชี้วัดความสำเร็จ/ เป้าหมาย	ระยะเวลา (ว/ด/ป)	งบประมาณ(บาท)			ผู้รับผิดชอบ
								ช่วงที่ 1	ช่วงที่ 2	รวม	
76	1	1	ส่งเสริมอัจฉริยภาพ ผู้เรียนด้านดนตรี	พัฒนาศักยภาพ ผู้เรียนรอบด้าน	ว.15 เพื่อพัฒนา ศักยภาพผู้เรียนด้าน วิชาการ ศิลปะ ดนตรี กีฬาและอาชีพ	ร้อยละของผู้เรียนที่มี ศักยภาพด้านวิชาการ ศิลปะ ดนตรีกีฬาและอาชีพ ผ่านเกณฑ์ขั้นต่ำระดับดีขึ้นไป	3 พฤศจิกายน 2565 ถึง 23 ธันวาคม 2566	393,590		393,590	นายเอกรัตน์ ลับโกษา
77	1	1	พัฒนาศักยภาพ ผู้เรียนทางด้าน ดนตรี	พัฒนาศักยภาพ ผู้เรียนรอบด้าน	ว.15 เพื่อพัฒนา ศักยภาพผู้เรียนด้าน วิชาการ ศิลปะ ดนตรี กีฬาและอาชีพ	ร้อยละของผู้เรียนที่มี ศักยภาพด้านวิชาการ ศิลปะ ดนตรี กีฬาและ อาชีพผ่านเกณฑ์ขั้นต่ำ ระดับดีขึ้นไป	1 ตุลาคม 2565 ถึง 30 กันยายน 2566	18,000	52,125	70,125	นายสุทธิกุล กอกหวาน
78	1	1	สืบสานอัตลักษณ์ นาฏดนตรี คีตศิลป์ ไทย สุวีถีวิวัฒธรรม	ปลูกฝังและพัฒนา คุณลักษณะและ ค่านิยมนามสตรีสิริ เกศ	ว.3 เพื่อนำคุณลักษณะ และค่านิยมตามอัต ลักษณ์นามสตรีสิริเกศ จัดกิจกรรมปลูกฝัง ค่านิยมร่วมทำข้อตกลง การสร้างวัฒนธรรม นามสตรีสิริเกศรุ่นที่สุ รุ่นน้อง	1. ผู้เรียนมีทักษะในการสำ เสนอทักษะทางด้าน นาฏศิลป์ ดนตรี และคีต ศิลป์ มีประสิทธิภาพใน ระดับ ดี คิดเป็นร้อยละ 952. ผู้เรียนสืบสานอัต ลักษณ์ นาฏดนตรี คีตศิลป์ ไทย สุวีถีวิวัฒธรรม มี ประสิทธิภาพในระดับ ดี คิด เป็นร้อยละ 95	1 มิถุนายน 2566 ถึง 30 มิถุนายน 2566		10,000	10,000	นายจิระพงษ์ พุ่มงาม
79	1	1	ส่งเสริมอัจฉริยภาพ ผู้เรียนวงโยธวาทิต	พัฒนาศักยภาพ ผู้เรียนรอบด้าน	ว.15 เพื่อพัฒนา ศักยภาพผู้เรียนด้าน วิชาการ ศิลปะ ดนตรี กีฬาและอาชีพ	ร้อยละของผู้เรียนที่มี ศักยภาพด้านวิชาการ ศิลปะ ดนตรี กีฬาและ อาชีพผ่านเกณฑ์ขั้นต่ำ ระดับดีขึ้นไป	11 พฤศจิกายน 2565 ถึง 17 ธันวาคม 2565	13,3125		133,125	นายเอกรัตน์ ลับโกษา

ตารางที่ 21 แสดงรายละเอียดการนำกลยุทธ์สู่การปฏิบัติ ปีงบประมาณ 2566 กลุ่มบริหารงานวิชาการ

ลำดับ ที่	มาตรฐาน การศึกษา	กลยุทธ์	โครงการ/กิจกรรม	กิจกรรม(Activity)	วัตถุประสงค์	ตัวชี้วัดความสำเร็จ/ เป้าหมาย	ระยะเวลา (ว/ด/ป)	งบประมาณ(บาท)			ผู้รับผิดชอบ
								ช่วงที่ 1	ช่วงที่ 2	รวม	
<b>กลุ่มสาระการเรียนรู้สุขศึกษาและพลศึกษา</b>											
80	1	1	การแข่งขันกีฬา ภายใน	แข่งขันกีฬาภายใน	ว.15 เพื่อพัฒนา ศักยภาพผู้เรียนด้าน วิชาการ ศิลปะ ดนตรี กีฬาและอาชีพ	ร้อยละของผู้เรียนที่เข้าร่วม กิจกรรม	26 ธันวาคม 2565 ถึง 29 ธันวาคม 2565	250,000		250,000	นายคำสิงห์ บุรณะศรี
81	1	1	บาสเกตบอลสตรีลีริ เกตโอเพนคัพ	พัฒนาศักยภาพ ผู้เรียนรอบด้าน	ว.15 เพื่อพัฒนา ศักยภาพผู้เรียนด้าน วิชาการ ศิลปะ ดนตรี กีฬาและอาชีพ	ร้อยละของผู้เรียน มี ศักยภาพด้านวิชาการ ศิลปะ ดนตรี กีฬา และ อาชีพผ่านเกณฑ์ขั้นต่ำ ระดับ ดีขึ้น	26 พฤศจิกายน 2565 ถึง 27 พฤศจิกายน 2565	25,000		25,000	นายพีรกานต์ หมวดแก้ว
82	1	1	กีฬาเพื่อความเป็น เลิศ	พัฒนาศักยภาพ ผู้เรียนรอบด้าน	ว.15 เพื่อพัฒนา ศักยภาพผู้เรียนด้าน วิชาการ ศิลปะ ดนตรี กีฬาและอาชีพ	ร้อยละของผู้เรียน มี ศักยภาพด้านวิชาการ ศิลปะ ดนตรี กีฬา และ อาชีพผ่านเกณฑ์ขั้นต่ำ ระดับ ดีขึ้น	3 ตุลาคม 2565 ถึง 29 กันยายน 2566	38,000	216,140	254,140	นายพีรกานต์ หมวดแก้ว
83	1	1	fitness for health	พัฒนาศักยภาพ ผู้เรียนรอบด้าน	ว.15 เพื่อพัฒนา ศักยภาพผู้เรียนด้าน วิชาการ ศิลปะ ดนตรี กีฬาและอาชีพ	ผู้เรียนร้อยละ 90 มี ศักยภาพด้านวิชาการ ศิลปะ ดนตรี กีฬา และ อาชีพผ่านเกณฑ์ขั้นต่ำ ระดับ ดีขึ้น	3 ตุลาคม 2565 ถึง 29 กันยายน 2566				นายคำสิงห์ บุรณะศรี

ตารางที่ 21 แสดงรายละเอียดการนำกลยุทธ์สู่การปฏิบัติ ปีงบประมาณ 2566 กลุ่มบริหารงานวิชาการ

ลำดับ ที่	มาตรฐาน การศึกษา	กลยุทธ์	โครงการ/กิจกรรม	กิจกรรม(Activity)	วัตถุประสงค์	ตัวชี้วัดความสำเร็จ/ เป้าหมาย	ระยะเวลา (ว/ด/ป)	งบประมาณ(บาท)			ผู้รับผิดชอบ
								ช่วงที่ 1	ช่วงที่ 2	รวม	
84	1	1	พัฒนาสื่อกลุ่มสาระ สุขศึกษาและพล ศึกษาสู่ห้องเรียน คุณภาพ	ปรับปรุงพัฒนา ห้องเรียน ห้องปฏิบัติการ แหล่งสืบค้นความรู้ แหล่งเรียนรู้	ว.33 เพื่อปรับปรุง พัฒนาแหล่งเรียนรู้ ห้องปฏิบัติการ แหล่ง สืบค้นความรู้ ตาม ความต้องการจัด กระบวนการ เรียนรู้ ตามเกณฑ์ความขาด แคลน	ร้อยละ 90 ความขาดแคลน ตามเกณฑ์ห้องเรียน ห้องปฏิบัติการ แหล่งสืบค้น ความรู้ และแหล่งเรียนรู้	3 ตุลาคม 2565 ถึง 29 กันยายน 2566	150,000		150,000	นายพีรกานต์ หมวดแก้ว
85	1	1	ทดสอบสมรรถภาพ ทางกายนักเรียน	รางวัลคุณภาพตาม เกณฑ์สุขภาวะและ ผลงานสมรรถนะ อาชีพ งานบ้านงาน ครัว	ว.7 เพื่อตรวจสอบและ ประเมินตนเองตาม เกณฑ์คุณภาพ สุข ภาวะ	ร้อยละของผู้เรียนมีระดับ คะแนนคุณภาพผลงาน ระดับดีขึ้น	5 กรกฎาคม 2566 ถึง 7 กรกฎาคม 2566		2,250	2,250	นายพีรกานต์ หมวดแก้ว
86	2	2	วิจัยในชั้นเรียน	สะท้อนผลและ ปรับปรุงพัฒนา เทคนิควิธีการจัด กิจกรรมการเรียนรู้	ว.21 เพื่อนำบันทึกผล การจัดกิจกรรมการ เรียนรู้และผลการฝึก ทักษะความรู้ตาม ตัวชี้วัดรายวิชามาให้ ข้อมูลสะท้อนกลับ ระหว่างครูและ ผู้เชี่ยวชาญเฉพาะทาง ร่วมทำข้อตกลง (PA) ในการวิจัยพัฒนาชั้น เรียน	ครูร้อยละ 92 ใช้ข้อตกลง จาก (PA) วิจัยพัฒนาชั้น เรียน	3 ตุลาคม 2565 ถึง 29 กันยายน 2566				นายคำสิงห์ บุรณะศรี



ตารางที่ 21 แสดงรายละเอียดการนำกลยุทธ์สู่การปฏิบัติ ปีงบประมาณ 2566 กลุ่มบริหารงานวิชาการ

ลำดับ ที่	มาตรฐาน การศึกษา	กลยุทธ์	โครงการ/กิจกรรม	กิจกรรม(Activity)	วัตถุประสงค์	ตัวชี้วัดความสำเร็จ/ เป้าหมาย	ระยะเวลา (ว/ด/ป)	งบประมาณ(บาท)			ผู้รับผิดชอบ
								ช่วงที่ 1	ช่วงที่ 2	รวม	
87	1	1	พัฒนาศักยภาพด้าน กีฬาเพื่อความเป็น เลิศ	พัฒนาศักยภาพ ผู้เรียนรอบด้าน	ว.15 เพื่อพัฒนา ศักยภาพผู้เรียนด้าน วิชาการ ศิลปะ ดนตรี กีฬาและอาชีพ	ผู้เรียนร้อยละ 90 มี ศักยภาพด้านวิชาการ ศิลปะ ดนตรี กีฬา และ อาชีพผ่านเกณฑ์ขั้นต่ำ ระดับ ดีขึ้นไป	3 ตุลาคม 2565 ถึง 29 กันยายน 2566	240,000		240,000	นายพีร กานต์ หมวด แก้ว
88	3	2	การจัดทำและ พัฒนาสื่อหน่วยการ เรียนรู้สู่ขศึกษาและ พลศึกษา	จัดทำและพัฒนา ทักษะความรู้ตาม ตัวชี้วัดรายวิชา	ว.36 เพื่อจัดทำสื่อ ขอบเขตคุณลักษณะ ภาระงานของผลงาน ตามเงื่อนไข สถานการณ์ นำไปใช้ ประกอบการจัด กิจกรรมกำหนดภาระ งาน พัฒนาผลงานของ ผู้เรียน	ครูกลุ่มสาระการเรียนรู้สุข ศึกษาและพลศึกษาร้อยละ 90,.,50 มีและใช้สื่อขอบเขต คุณลักษณะของภาระงาน และผลงานการแก้ปัญหา ตามเงื่อนไขของสถานการณ์	3 ตุลาคม 2565 ถึง 29 กันยายน 2566	2,710		2,710	นายคำสิงห์ บุรณะศรี
89	3	1	สุขภาพดีไม่มีขาย	รางวัลคุณภาพตาม เกณฑ์สุขภาวะและ ผลงานสมรรถนะ อาชีพ งานบ้านงาน ครัว	ว.42 เพื่อให้ครูจัด บรรยากาศในชั้นเรียน ที่เอื้อต่อการจัดการ เรียน การสอนให้ ผู้เรียนเรียนรู้อย่างมี ความสุข	เพื่อให้ครูจัดบรรยากาศใน ชั้นเรียนที่เอื้อต่อการจัดการ เรียน การสอนให้ผู้เรียน เรียนรู้อย่างมีความสุข	3 ตุลาคม 2565 ถึง 29 กันยายน 2566				นายคำสิงห์ บุรณะศรี

ตารางที่ 21 แสดงรายละเอียดการนำกลยุทธ์สู่การปฏิบัติ ปีงบประมาณ 2566 กลุ่มบริหารงานวิชาการ

ลำดับ ที่	มาตรฐาน การศึกษา	กลยุทธ์	โครงการ/กิจกรรม	กิจกรรม(Activity)	วัตถุประสงค์	ตัวชี้วัดความสำเร็จ/ เป้าหมาย	ระยะเวลา (ว/ด/ป)	งบประมาณ(บาท)			ผู้รับผิดชอบ
								ช่วงที่ 1	ช่วงที่ 2	รวม	
<b>กลุ่มสาระการเรียนรู้การงานอาชีพ</b>											
90	1	1	กิจกรรมการเรียนรู้ โดยใช้โครงการเป็น ฐาน PjBL เพื่อ เสริมสร้างพื้นฐาน ทางด้านวิศวกรรม	พัฒนาทักษะความรู้ ตามตัวชี้วัดรายวิชา	ว.6 เพื่อพัฒนาทักษะ ตามตัวชี้วัดการงาน อาชีพ พลศึกษาและสุข ศึกษา		23 ตุลาคม 2565 ถึง 28 ตุลาคม 2565	28,050		28,050	นายวิวัฒน์ ธนะจิตต์สิน
91	3	4	โครงการห้องเรียน เทคโนโลยีเพื่อ อาชีพ	จัดกิจกรรมพัฒนา ผู้เรียนตามหลักสูตร และเสริมหลักสูตร	ว.42 เพื่อให้ครูจัด บรรยากาศในชั้นเรียน ที่เอื้อต่อการจัดการ เรียน การสอนให้ ผู้เรียนเรียนรู้อย่างมี ความสุข	-งบประมาณเพียงพอ- ครูจัดทำตรงตามความ ต้องการใช้งาน-หลักสูตร เสริมสมรรถนะตรงกับ ความต้องการของผู้เรียน	3 เมษายน 2566 ถึง 7 เมษายน 2566		300,000	300,000	นายวิวัฒน์ ธนะจิตต์สิน
92	1	1	โครงการส่งเสริม การเรียนรู้ทักษะ ชีวิต คิดงานอย่าง สร้างสรรค์ พัฒนา ทักษะอาชีพ	พัฒนาศักยภาพ ผู้เรียนรอบด้าน	ว.15 เพื่อพัฒนา ศักยภาพผู้เรียนด้าน วิชาการ ศิลปะ ดนตรี กีฬาและอาชีพ	ผู้เรียนร้อยละ 85 มี ศักยภาพด้านอาชีพผ่าน เกณฑ์ขั้นต่ำ ระดับดีขึ้นไป	18 สิงหาคม 2565 ถึง 30 กันยายน 2566		48,880	48,880	นางสาวสลิตา ภรณ์ ชันคำ
93	1	1	พัฒนาการเรียนการ สอนวิชางานบ้าน งานประดิษฐ์ ส่งเสริมทักษะสู่ อาชีพ	พัฒนาทักษะความรู้ ตามตัวชี้วัดรายวิชา	ว.5 ฝึกทักษะความรู้ ตามตัวชี้วัดรายวิชา	ผู้เรียนร้อยละ 89 มีทักษะ การงานอาชีพ ผ่านเกณฑ์ ขั้นต่ำร้อยละ 60	1 ตุลาคม 2565 ถึง 31 สิงหาคม 2566	9,050	5,950	15,000	นางอุไรวรรณ เพ็ญแก้ว

ตารางที่ 21 แสดงรายละเอียดการนำกลยุทธ์สู่การปฏิบัติ ปีงบประมาณ 2566 กลุ่มบริหารงานวิชาการ

ลำดับ ที่	มาตรฐาน การศึกษา	กลยุทธ์	โครงการ/กิจกรรม	กิจกรรม(Activity)	วัตถุประสงค์	ตัวชี้วัดความสำเร็จ/ เป้าหมาย	ระยะเวลา (ว/ด/ป)	งบประมาณ(บาท)			ผู้รับผิดชอบ
								ช่วงที่ 1	ช่วงที่ 2	รวม	
94	3	2	โครงการห้องเรียน คุณภาพ/พัฒนาห้อง ศูนย์สื่อและStudio กลุ่มสาระการเรียนรู้ การงานอาชีพ	การบริหารจัดการ ชั้นเรียนเชิงบวก	ว.42 เพื่อให้ครูจัด บรรยากาศในชั้นเรียน ที่เอื้อต่อการจัดการ เรียน การสอนให้ ผู้เรียนเรียนรู้อย่างมี ความสุข	ความพึงพอใจต่อการบริหาร จัดการ ชั้นเรียนเชิงบวกของ ครูผู้สอนระดับคุณภาพ ยอดเยี่ยม	24 มกราคม 2566 ถึง 27 มกราคม 2566	150,000		150,000	นายวิวัฒน์ ธนะจิตต์สิน
95	1	1	โครงการพัฒนาผ้า ทอเบญจศรีเพื่อ พัฒนาเศรษฐกิจ ฐานรากจังหวัดศรี สะเกษ/ส่งเสริม ทักษะงานอาชีพการ เพิ่มมูลค่ากระเป๋า คลัทช์ และการแส้ว เลื้อเพื่ออาชีพ	พัฒนาทักษะความรู้ ตามตัวชี้วัดรายวิชา	ว.11 เพื่อตรวจสอบ และประเมิน บุคลิกภาพและความ ถนัดตนเอง และเก็บ ผลงานเชิงสมรรถนะ		1 ตุลาคม 2565 ถึง 30 กันยายน 2566	25,000		25,000	นางอุไรวรรณ เพ็ญคำ
96	1	1	กิจกรรมการแข่งขัน ทักษะวิชาการ พัฒนาผู้เรียนด้าน อาชีพสู่ความเป็น เลิศ	พัฒนาศักยภาพ ผู้เรียนรอบด้าน	ว.15 เพื่อพัฒนา ศักยภาพผู้เรียนด้าน วิชาการ ศิลปะ ดนตรี กีฬาและอาชีพ	ผู้เรียนร้อยละ 85 นักเรียน ร่วมแข่งขันกิจกรรมการ แข่งขันทักษะวิชาการ พัฒนาผู้เรียนด้านอาชีพสู่ ความเป็นเลิศ จำนวน 6 รายการแข่งขัน	2 มิถุนายน 2566 ถึง 30 กันยายน 2566		221,937	221,937	นางสาวจิรา ภรณ์ วงศ์ พิทักษ์

ตารางที่ 21 แสดงรายละเอียดการนำกลยุทธ์สู่การปฏิบัติ ปีงบประมาณ 2566 กลุ่มบริหารงานวิชาการ

ลำดับ ที่	มาตรฐาน การศึกษา	กลยุทธ์	โครงการ/กิจกรรม	กิจกรรม(Activity)	วัตถุประสงค์	ตัวชี้วัดความสำเร็จ/ เป้าหมาย	ระยะเวลา (ว/ด/ป)	งบประมาณ(บาท)			ผู้รับผิดชอบ
								ช่วงที่ 1	ช่วงที่ 2	รวม	
97	1	1	พัฒนาการเรียนการสอนงานเกษตร	พัฒนาศักยภาพผู้เรียนรอบด้าน	ว.6 เพื่อพัฒนาทักษะตามตัวชี้วัดการงานอาชีพ พลศึกษาและสุขศึกษา	ร้อยละ 89 ของ นักเรียนเกิดทักษะการทำงานเกษตร เจตคติที่ดีต่ออาชีพเกษตรกรรม จำนวน 650 คน	1 ธันวาคม 2565 ถึง 25 กุมภาพันธ์ 2566		4,000	4,000	นางสาวจิราภรณ์ วงศ์พิทักษ์
98	1	1	โครงการส่งเสริมการเรียนรู้ทักษะชีวิตและพัฒนาทักษะอาชีพ	พัฒนาศักยภาพผู้เรียนรอบด้าน	ว.15 เพื่อพัฒนาศักยภาพผู้เรียนด้านวิชาการ ศิลปะ ดนตรี กีฬาและอาชีพ	ผู้เรียนร้อยละ 90 มี ศักยภาพด้านอาชีพผ่านเกณฑ์ขั้นต่ำ ระดับดีขึ้นไป	17 ตุลาคม 2565 ถึง 10 กุมภาพันธ์ 2566	10,300		10,300	นางประสพสุข รัชย์ศรี
99	1	1	ส่งเสริมทักษะการดำรงชีวิต ตามหลักปรัชญาเศรษฐกิจพอเพียง	รางวัลคุณภาพตามเกณฑ์สุขภาวะและผลงานสมรรถนะอาชีพ งานบ้านงานครัว	ว.6 เพื่อพัฒนาทักษะตามตัวชี้วัดการงานอาชีพ พลศึกษาและสุขศึกษา	ร้อยละ 89 ของ นักเรียนเกิดทักษะการทำงานเกษตร ได้ผลผลิตทางการเกษตรที่มีคุณภาพ และมีเจตคติที่ดีต่ออาชีพเกษตรกรรม จำนวน 650 คน	4 มกราคม 2566 ถึง 31 มีนาคม 2566		16,565	16,565	นางสาวจิราภรณ์ วงศ์พิทักษ์

ตารางที่ 21 แสดงรายละเอียดการนำกลยุทธ์สู่การปฏิบัติ ปีงบประมาณ 2566 กลุ่มบริหารงานวิชาการ

ลำดับ ที่	มาตรฐาน การศึกษา	กลยุทธ์	โครงการ/กิจกรรม	กิจกรรม(Activity)	วัตถุประสงค์	ตัวชี้วัดความสำเร็จ/ เป้าหมาย	ระยะเวลา (ว/ด/ป)	งบประมาณ(บาท)			ผู้รับผิดชอบ
								ช่วงที่ 1	ช่วงที่ 2	รวม	
<b>กลุ่มสาระการเรียนรู้ภาษาต่างประเทศ</b>											
100	2	5	ห้องเรียนคุณภาพ ภาษาอังกฤษ	ปรับปรุงพัฒนา ห้องเรียน ห้องปฏิบัติการ แหล่งสืบค้นความรู้ แหล่งเรียนรู้	ว.33 เพื่อปรับปรุง พัฒนาแหล่งเรียนรู้ ห้องปฏิบัติการ แหล่ง สืบค้นความรู้ ตาม ความต้องการจัด กระบวนกร เรียนรู้ ตามเกณฑ์ ความขาดแคลน	ความขาดแคลนร้อยละ 90 ตามเกณฑ์ห้องเรียน ห้องปฏิบัติการ แหล่งสืบค้น ความรู้ และแหล่งเรียนรู้	23 มกราคม 2566 ถึง 24 กุมภาพันธ์ 2566		150,000	150,000	นางกาญจนา ชิตดี
101	1	1	คลินิกภาษาไทย	พัฒนาศักยภาพ ผู้เรียนรอบด้าน	ว.1 เพื่อพัฒนาทักษะ ตามตัวชี้วัดภาษาไทย และภาษาต่างประเทศ และคณิตศาสตร์ พื้นฐานเก็บเป็นคะแนน ความสามารถรายวิชา	1. เพื่อพัฒนาและส่งเสริม ทักษะภาษาอังกฤษของ ผู้เรียน 2. เพื่อฝึกทักษะด้าน การฟัง พูด อ่าน เขียน ภาษาอังกฤษของผู้เรียน 3. เพื่อส่งเสริมให้ผู้เรียนกล้า แสดงออก และมีทัศนคติที่ ดีต่อวิชาภาษาอังกฤษ	1 ตุลาคม 2565 ถึง 30 กันยายน 2566				นางวลัย นามวงศ์
102	1	1	ส่งเสริมความเป็น เลิศด้าน ภาษาอังกฤษ	รางวัลคุณภาพการ ใช้ภาษา การใช้ เหตุผลใน ชีวิตประจำวัน พัฒนาคุณภาพชีวิต	ว.2 เพื่อนำภาษาและ การใช้เหตุผล ที่ใช้ใน ชีวิตประจำวันผ่านสื่อ ช่องทางต่างๆ มา พัฒนาผลงานเชิง นวัตกรรมในการพัฒนา คุณภาพชีวิต	นักเรียนที่ร่วมกิจกรรมร้อยละ 85 มีศักยภาพ และ ทักษะในการ ฟัง พูด อ่าน เขียน และทักษะด้านการ สื่อสารภาษาอังกฤษ ผ่าน เกณฑ์ร้อยละ 65	1 ตุลาคม 2565 ถึง 30 กันยายน 2566	12,500	12,500	25,000	นางสาว ชนกพร สติภา บุญโสदार

ตารางที่ 21 แสดงรายละเอียดการนำกลยุทธ์สู่การปฏิบัติ ปีงบประมาณ 2566 กลุ่มบริหารงานวิชาการ

ลำดับ ที่	มาตรฐาน การศึกษา	กลยุทธ์	โครงการ/กิจกรรม	กิจกรรม(Activity)	วัตถุประสงค์	ตัวชี้วัดความสำเร็จ/ เป้าหมาย	ระยะเวลา (ว/ด/ป)	งบประมาณ(บาท)			ผู้รับผิดชอบ
								ช่วงที่ 1	ช่วงที่ 2	รวม	
103	1	1	การสอบแข่งขัน เยาวชนคนเก่ง ภาษาอังกฤษ	รางวัลคุณภาพการ ใช้ภาษา การใช้ เหตุผลใน ชีวิตประจำวัน พัฒนาคุณภาพชีวิต	ว.2 เพื่อนำภาษาและ การใช้เหตุผล ที่ใช้ใน ชีวิตประจำวันผ่านสื่อ ช่องทางต่างๆ มา พัฒนาผลงานเชิง นวัตกรรมในการพัฒนา คุณภาพชีวิต	ร้อยละของผู้เรียนมีระดับ คะแนนคุณภาพผลงาน ระดับพอใช้ขึ้นไป - ต่างประเทศ ร้อยละ 65	1 มกราคม 2567 ถึง 20 มกราคม 2567				นาง กาญจนา ชิตดี
104	1	1	ค่ายพัฒนาทักษะ ภาษาอังกฤษ	คลินิกภาษา พัฒนาการอ่าน เขียน สื่อสาร และ การใช้เหตุผล ตาม ตัวชี้วัดรายวิชา ภาษาไทย ภาษาต่างประเทศ และคณิตศาสตร์ พื้นฐาน	ว.1 เพื่อพัฒนาทักษะ ตามตัวชี้วัดภาษาไทย และภาษาต่างประเทศ และคณิตศาสตร์ พื้นฐานเก็บเป็นคะแนน ความสามารถรายวิชา	ร้อยละของผู้เรียนมีคะแนน ทักษะด้านภาษา และ คณิตศาสตร์พื้นฐาน ผ่าน เกณฑ์ขั้นต่ำร้อยละ 60 - การสื่อสาร ภาษาอังกฤษ ร้อยละ 85,,5	9 กรกฎาคม 2566 ถึง 30 กันยายน 2566		25,000	25,000	นายทีฆัมพร จิรานนท์สิริ
105	1	1	ส่งเสริมกิจกรรมการ เรียนรู้ภาษาอังกฤษ เทศกาลและวัน สำคัญตะวันตก	คลินิกภาษา พัฒนาการอ่าน เขียน สื่อสาร และ การใช้เหตุผล ตาม ตัวชี้วัดรายวิชา ภาษาไทย ภาษาต่างประเทศ และคณิตศาสตร์ พื้นฐาน	ว.2 เพื่อนำภาษาและ การใช้เหตุผล ที่ใช้ใน ชีวิตประจำวันผ่านสื่อ ช่องทางต่างๆ มา พัฒนาผลงานเชิง นวัตกรรมในการพัฒนา คุณภาพชีวิต	1. นักเรียนที่เข้าร่วม กิจกรรมภาษาอังกฤษ นำภาษาและการใช้เหตุผล ใช้ในชีวิตประจำวันและ พัฒนาคุณภาพชีวิตได้ร้อย ละ 852. นักเรียนมีทักษะ ภาษาเพื่อการสื่อสารร้อยละ 85	20 ตุลาคม 2565 ถึง 15 กุมภาพันธ์ 2566	20,000		20,000	นางสาว ดวงศิริ สุขประเสริฐ

ตารางที่ 21 แสดงรายละเอียดการนำกลยุทธ์สู่การปฏิบัติ ปีงบประมาณ 2566 กลุ่มบริหารงานวิชาการ

ลำดับ ที่	มาตรฐาน การศึกษา	กลยุทธ์	โครงการ/กิจกรรม	กิจกรรม(Activity)	วัตถุประสงค์	ตัวชี้วัดความสำเร็จ/ เป้าหมาย	ระยะเวลา (ว/ด/ป)	งบประมาณ(บาท)			ผู้รับผิดชอบ
								ช่วงที่ 1	ช่วงที่ 2	รวม	
106	1	1	เปิดโลก ภาษาต่างประเทศที่ สอง	คลินิกภาษา พัฒนาการอ่าน เขียน สื่อสาร และ การใช้เหตุผล ตาม ตัวชี้วัดรายวิชา ภาษาไทย ภาษาต่างประเทศ และคณิตศาสตร์ พื้นฐาน	ว.15 เพื่อพัฒนา ศักยภาพผู้เรียนด้าน วิชาการ ศิลปะ ดนตรี กีฬาและอาชีพ	1. นักเรียนมีทักษะการ สื่อสารภาษาต่างประเทศที่ ถูกต้องร้อยละ 85	9 ธันวาคม 2565 ถึง 9 ธันวาคม 2565	30,000		30,000	นางกุลมณี ดอกแก้ว
107	1	1	แข่งขันทักษะ ภาษาอังกฤษ	รางวัลคุณภาพการ ใช้ภาษา การใช้ เหตุผลใน ชีวิตประจำวัน พัฒนาคุณภาพชีวิต	ว.2 เพื่อนำภาษาและ การใช้เหตุผล ที่ใช้ใน ชีวิตประจำวันผ่านสื่อ ช่องทางต่างๆ มา พัฒนาผลงานเชิง นวัตกรรมในการพัฒนา คุณภาพชีวิต	1. นักเรียนที่ร่วมกิจกรรม มี ทักษะในการ ฟัง พูด อ่าน เขียนภาษาอังกฤษร้อยละ 782. นักเรียนที่ร่วม กิจกรรมมีทักษะการสื่อสาร ภาษาอังกฤษร้อยละ 78	20 กันยายน 2566 ถึง 21 กันยายน 2566	15,000		15,000	นางชุตินันท์ คำเชื่อง
108	1	1	พัฒนาทักษะ ภาษาอังกฤษเพื่อ การสื่อสาร	พัฒนาศักยภาพ ผู้เรียนรอบด้าน	ว.2 เพื่อนำภาษาและ การใช้เหตุผล ที่ใช้ใน ชีวิตประจำวันผ่านสื่อ ช่องทางต่างๆ มา พัฒนาผลงานเชิง นวัตกรรมในการพัฒนา คุณภาพชีวิต	ผู้เรียนมีทักษะภาษาอังกฤษ เพื่อการสื่อสาร ระดับดีขึ้น ไป ร้อยละ 65	1 ตุลาคม 2565 ถึง 30 กันยายน 2566	30,000	30,000	60,000	นางสาว ดวงศิริ สุข ประเสริฐ

ตารางที่ 21 แสดงรายละเอียดการนำกลยุทธ์สู่การปฏิบัติ ปีงบประมาณ 2566 กลุ่มบริหารงานวิชาการ

ลำดับ ที่	มาตรฐาน การศึกษา	กลยุทธ์	โครงการ/กิจกรรม	กิจกรรม(Activity)	วัตถุประสงค์	ตัวชี้วัดความสำเร็จ/ เป้าหมาย	ระยะเวลา (ว/ด/ป)	งบประมาณ(บาท)			ผู้รับผิดชอบ
								ช่วงที่ 1	ช่วงที่ 2	รวม	
109	1	1	มีคฤเทศก์น้อย	คลินิกภาษา พัฒนาการอ่าน เขียน สื่อสาร และ การใช้เหตุผล ตาม ตัวชี้วัดรายวิชา ภาษาไทย ภาษาต่างประเทศ และคณิตศาสตร์ พื้นฐาน	ว.1 เพื่อพัฒนาทักษะ ตามตัวชี้วัดภาษาไทย และภาษาต่างประเทศ และคณิตศาสตร์ พื้นฐานเก็บเป็นคะแนน ความสามารถรายวิชา	ร้อยละของผู้เรียนมีทักษะ การอ่าน เขียน สื่อสาร ภาษาไทย ภาษาอังกฤษ ภาษาต่างประเทศที่ 2 และ ความสามารถในการคิด คำนวณ ตามเกณฑ์ของแต่ละ ระดับชั้น	28 มกราคม 2566 ถึง 28 มกราคม 2566	10,900		10,900	นางวิจิตรา บุญเย็น
110	3	2	พัฒนาระบบนิเทศ การเรียนการสอน ตามกระบวนการ Active Learning	การบริหารจัดการ ชั้นเรียนเชิงบวก	ว.42 เพื่อให้ครูจัด บรรยากาศในชั้นเรียน ที่เอื้อต่อการจัดการ เรียน การสอนให้ ผู้เรียนเรียนรู้อย่างมี ความสุข	ระดับคุณภาพเยี่ยม 5 ตาม เกณฑ์ระดับคุณภาพมา ตรฐานการศึกษา	1 ตุลาคม 2565 ถึง 30 กันยายน 2566	9,975		9,975	นางศรีวรรณ ลมสูงเนิน
111	3	2	การบริหารจัดการ ห้องเรียนเชิงบวก	การบริหารจัดการ ชั้นเรียนเชิงบวก	ว.42 เพื่อให้ครูจัด บรรยากาศในชั้นเรียน ที่เอื้อต่อการจัดการ เรียน การสอนให้ ผู้เรียนเรียนรู้อย่างมี ความสุข	ระดับความพึงพอใจต่อการ บริหารจัดการชั้นเรียนเชิง บวกของครูผู้สอน	1 ตุลาคม 2565 ถึง 30 กันยายน 2566				นางศรีวรรณ ลมสูงเนิน



ตารางที่ 21 แสดงรายละเอียดการนำกลยุทธ์สู่การปฏิบัติ ปีงบประมาณ 2566 กลุ่มบริหารงานวิชาการ

ลำดับ ที่	มาตรฐาน การศึกษา	กลยุทธ์	โครงการ/กิจกรรม	กิจกรรม(Activity)	วัตถุประสงค์	ตัวชี้วัดความสำเร็จ/ เป้าหมาย	ระยะเวลา (ว/ด/ป)	งบประมาณ(บาท)			ผู้รับผิดชอบ
								ช่วงที่ 1	ช่วงที่ 2	รวม	
112	1	1	พัฒนาศักยภาพด้าน การสื่อสารของ นักเรียนชั้น มัธยมศึกษาตอน ปลาย	คลินิกภาษา พัฒนาการอ่าน เขียน สื่อสาร และ การใช้เหตุผล ตาม ตัวชี้วัดรายวิชา ภาษาไทย ภาษาต่างประเทศ และคณิตศาสตร์ พื้นฐาน	ว.1 เพื่อพัฒนาทักษะ ตามตัวชี้วัดภาษาไทย และภาษาต่างประเทศ และคณิตศาสตร์ พื้นฐานเก็บเป็นคะแนน ความสามารถรายวิชา	ร้อยละ 90 ของนักเรียนชั้น มัธยมศึกษาตอนปลายที่เข้า ร่วมกิจกรรมได้รับการ พัฒนาทักษะด้านการ สื่อสารภาษาอังกฤษ นักเรียนชั้นมัธยมศึกษาตอน ปลายร้อยละ 90 สามารถ สื่อสารภาษาอังกฤษได้	1 มิถุนายน 2566 ถึง 22 กันยายน 2566		4,370	4,370	นางปิยาพร พรหมทา
113	1	1	โครงการแลกเปลี่ยน	พัฒนาศักยภาพ ผู้เรียนรอบด้าน	ว.15 เพื่อพัฒนา ศักยภาพผู้เรียนด้าน วิชาการ ศิลปะ ดนตรี กีฬาและอาชีพ	1. นักเรียนที่เข้าร่วม กิจกรรมมีทักษะการฟัง พูด อ่าน เขียนภาษาอังกฤษ ร้อยละ 902. นักเรียนที่เข้า ร่วมกิจกรรม มีทักษะการ สื่อสารภาษาอังกฤษ ร้อยละ 90	1 กันยายน 2565 ถึง 30 กันยายน 2565				นางจินต์ภาณี จิตชัย
114	1	1	พัฒนาศักยภาพผู้ เรียนรอบด้านใน กิจกรรมนักศึกษา วิชาทหาร	พัฒนาศักยภาพ ผู้เรียนรอบด้าน	ว.15 เพื่อพัฒนา ศักยภาพผู้เรียนด้าน วิชาการ ศิลปะ ดนตรี กีฬาและอาชีพ	ผู้เรียนร้อยละ 85 มี ศักยภาพด้านวิชาการ ศิลปะ ดนตรี กีฬา และ อาชีพผ่านเกณฑ์ขั้นต่ำ ระดับ ดีขึ้นไป	1 ตุลาคม 2565 ถึง 30 กันยายน 2566		13,000	13,000	นางศรีวรรณ ลมสูงเนิน

ตารางที่ 21 แสดงรายละเอียดการนำกลยุทธ์สู่การปฏิบัติ ปีงบประมาณ 2566 กลุ่มบริหารงานวิชาการ

ลำดับ ที่	มาตรฐาน การศึกษา	กลยุทธ์	โครงการ/กิจกรรม	กิจกรรม(Activity)	วัตถุประสงค์	ตัวชี้วัดความสำเร็จ/ เป้าหมาย	ระยะเวลา (ว/ด/ป)	งบประมาณ(บาท)			ผู้รับผิดชอบ
								ช่วงที่ 1	ช่วงที่ 2	รวม	
<b>ห้องเรียนพิเศษ EP</b>											
115	3	1	โครงการพัฒนาสื่อ และแหล่งการเรียนรู้	พัฒนาศักยภาพ ผู้เรียนรอบด้าน	ว.42 เพื่อให้ครูจัด บรรยากาศในชั้นเรียน ที่เอื้อต่อการจัดการ เรียน การสอนให้ ผู้เรียนเรียนรู้อย่างมี ความสุข	ผู้เรียนมีผลสัมฤทธิ์ตาม เป้าหมายของโรงเรียน	1 พฤศจิกายน 2565 ถึง 30 ธันวาคม 2565	367,000	874,055	1,241,055	นางชุตินันท์ คำเชื่อง
116	1	1	ส่งเสริมและพัฒนา ศักยภาพผู้เรียนสู่ ความเป็นเลิศ EP	คลินิกภาษา พัฒนาการอ่าน เขียน สื่อสาร และ การใช้เหตุผล ตาม ตัวชี้วัดรายวิชา ภาษาไทย ภาษาต่างประเทศ และคณิตศาสตร์ พื้นฐาน	ว.1 เพื่อพัฒนาทักษะ ตามตัวชี้วัดภาษาไทย และภาษาต่างประเทศ และคณิตศาสตร์ พื้นฐานเก็บเป็นคะแนน ความสามารถรายวิชา	ร้อยละของผู้เรียนมีคะแนน ทักษะ ด้านภาษา และ คณิตศาสตร์พื้นฐาน ผ่าน เกณฑ์ขั้นต่ำร้อยละ 60	15 ธันวาคม 2565 ถึง 27 สิงหาคม 2566	736,870	393,250	1,130,120	นางชุตินันท์ คำเชื่อง
117	2	3	ส่งเสริมและพัฒนา บุคลากรในโครงการ EP/MEP	จัดหาและจัดทำ หลักสูตรพัฒนา ศักยภาพครูและ บุคลากร	ว.24 เพื่อจัดหาและ พัฒนาแบบประเมิน ศักยภาพครูและ บุคลากรตามเกณฑ์ตัว บ่งชี้มาตรฐานประกัน คุณภาพด้านครู และ เกณฑ์ ก.ค.ศ.กำหนด นำผลประเมินบันทึกผล	ร้อยละของครูและบุคลากร ในโครงการ EP/MEP ที่เข้า ร่วมอบรมการพัฒนา ศักยภาพตามสมรรถนะ หรือหลักสูตรความก้าวหน้า ทางวิชาชีพ	4 กุมภาพันธ์ 2566 ถึง 4 กุมภาพันธ์ 2566	15,000		15,000	นางชุตินันท์ คำเชื่อง

ตารางที่ 21 แสดงรายละเอียดการนำกลยุทธ์สู่การปฏิบัติ ปีงบประมาณ 2566 กลุ่มบริหารงานวิชาการ

ลำดับ ที่	มาตรฐาน การศึกษา	กลยุทธ์	โครงการ/กิจกรรม	กิจกรรม(Activity)	วัตถุประสงค์	ตัวชี้วัดความสำเร็จ/ เป้าหมาย	ระยะเวลา (ว/ด/ป)	งบประมาณ(บาท)			ผู้รับผิดชอบ
								ช่วงที่ 1	ช่วงที่ 2	รวม	
					แบบบันทึกเส้นทาง ความก้าวหน้าวิชาชีพ ครู						
118	1	1	โครงการอบรม คุณธรรม จริยธรรม นักเรียน EP/MEP	พัฒนาศักยภาพ ผู้เรียนรอบด้าน	ว.3 เพื่อนำคุณลักษณะ และค่านิยมตามอัต ลักษณ์นามสตรีสิริเกศ จัดกิจกรรมปลูกฝัง ค่านิยมร่วมทำข้อตกลง การสร้างวัฒนธรรม นามสตรีสิริเกศรุ่นพี่สู่ รุ่นน้อง	ร้อยละของนักเรียนมีความรู้ ความเข้าใจในหลักธรรม ของศาสนาที่จำเป็นต่อการ ดำรงชีวิตอย่าง ถูกต้องและ เพียงพอ ผ่านเกณฑ์ระดับดี ขึ้นไป	12 ธันวาคม 2565 ถึง 12 ธันวาคม 2565	32,650		32,650	นางชุตินันท์ คำเชื่อง
119	1	1	โครงการส่งเสริม ศักยภาพทาง วิชาการ	พัฒนาศักยภาพ ผู้เรียนรอบด้าน	ว.15 เพื่อพัฒนา ศักยภาพผู้เรียนด้าน วิชาการ ศิลปะ ดนตรี กีฬาและอาชีพ	นักเรียนมีผลสัมฤทธิ์ ทางด้านวิชาการ อยู่ใน ระดับที่ 1-10	10 กรกฎาคม 2566 ถึง 10 กรกฎาคม 2566	4,500	38,500	43,000	นางชุตินันท์ คำเชื่อง
120	1	1	กิจกรรมค่ายสาน สัมพันธ์น้องพี่ EP/MEP / ประชุม ผู้ปกครอง /ปัจฉิม นิเทศ	ปลูกฝังและพัฒนา คุณลักษณะและ ค่านิยมนามสตรีสิริ เกศ	ว.3 เพื่อนำคุณลักษณะ และค่านิยมตามอัต ลักษณ์นามสตรีสิริเกศ จัดกิจกรรมปลูกฝัง ค่านิยมร่วมทำข้อตกลง การสร้างวัฒนธรรม นามสตรีสิริเกศรุ่นพี่สู่ รุ่นน้อง	นักเรียนร้อยละ 100 มี ความสัมพันธ์ที่ดีต่อกัน รู้รัก สามัคคี เอื้ออาทร มีต่อ น้ำใจต่อกัน	24 มีนาคม 2566 ถึง 3 มิถุนายน 2566		118,475	118,475	นางชุตินันท์ คำเชื่อง

ตารางที่ 21 แสดงรายละเอียดการนำกลยุทธ์สู่การปฏิบัติ ปีงบประมาณ 2566 กลุ่มบริหารงานวิชาการ

ลำดับ ที่	มาตรฐาน การศึกษา	กลยุทธ์	โครงการ/กิจกรรม	กิจกรรม(Activity)	วัตถุประสงค์	ตัวชี้วัดความสำเร็จ/ เป้าหมาย	ระยะเวลา (ว/ด/ป)	งบประมาณ(บาท)			ผู้รับผิดชอบ
								ช่วงที่ 1	ช่วงที่ 2	รวม	
<b>ห้องเรียนพิเศษ MEP ระดับ ม.ต้น</b>											
121	1	1	ส่งเสริมและพัฒนา ศักยภาพผู้เรียนสู่ ความเป็นเลิศ MEP ม.ต้น	รางวัลคุณภาพการ ใช้ภาษา การใช้ เหตุผลใน ชีวิตประจำวัน พัฒนาคุณภาพชีวิต	ว.1 เพื่อพัฒนาทักษะ ตามตัวชี้วัดภาษาไทย และภาษาต่างประเทศ และคณิตศาสตร์ พื้นฐานเก็บเป็นคะแนน ความสามารถรายวิชา	1. นักเรียนร้อยละ 70 ที่มี ความเป็นเลิศทางด้าน วิชาการหรือมีความสามารถ พิเศษได้รับการพัฒนาและ ส่งเสริมอย่างต่อเนื่อง 2. นักเรียนร้อยละ 100 ที่ ได้รับการส่งเสริมอย่าง ต่อเนื่อง มีความสมบูรณ์ทั้ง ด้านร่างกาย สังคม อารมณ์ และ สติปัญญา	1 ธันวาคม 2565 ถึง 30 กันยายน 2566	109,500	209,090	318,590	นางวลัย นามวงศ์
<b>ห้องเรียนพิเศษ MEP (ENG) ระดับ ม.ปลาย</b>											
122	1	1	โครงการพัฒนา ทักษะฯ สู่ศตวรรษ ที่ 21 / กิจกรรม สมัครสอบ Oxford Placement Test ม.4-6 (M-Eng)	พัฒนาศักยภาพ ผู้เรียนรอบด้าน	ว.1 เพื่อพัฒนาทักษะ ตามตัวชี้วัดภาษาไทย และภาษาต่างประเทศ และคณิตศาสตร์ พื้นฐานเก็บเป็นคะแนน ความสามารถรายวิชา	นักเรียนได้ผลการทดสอบ วัดระดับความรู้ ภาษาอังกฤษ CEFR ไม่ต่ำ กว่าระดับ B2	1 กรกฎาคม 2566 ถึง 31 สิงหาคม 2566		32,000	32,000	นางสาวขวัญใจ ภาพันธ์
123	1	1	โครงการพัฒนา ทักษะฯ สู่ศตวรรษที่ 21 / กิจกรรมสมัคร สอบ TOEFL ITP ม. 6 (M-Eng)	พัฒนาศักยภาพ ผู้เรียนรอบด้าน	ว.1 เพื่อพัฒนาทักษะ ตามตัวชี้วัดภาษาไทย และภาษาต่างประเทศ และคณิตศาสตร์ พื้นฐานเก็บเป็นคะแนน ความสามารถรายวิชา	นักเรียนได้ผลการทดสอบ วัดระดับความรู้ ภาษาอังกฤษ CEFR ไม่ต่ำ กว่าระดับ B2	15 สิงหาคม 2566 ถึง 30 กันยายน 2566		39,100	39,100	นางสาวขวัญใจ ภาพันธ์

ตารางที่ 21 แสดงรายละเอียดการนำกลยุทธ์สู่การปฏิบัติ ปีงบประมาณ 2566 กลุ่มบริหารงานวิชาการ

ลำดับ ที่	มาตรฐาน การศึกษา	กลยุทธ์	โครงการ/กิจกรรม	กิจกรรม(Activity)	วัตถุประสงค์	ตัวชี้วัดความสำเร็จ/ เป้าหมาย	ระยะเวลา (ว/ด/ป)	งบประมาณ(บาท)			ผู้รับผิดชอบ
								ช่วงที่ 1	ช่วงที่ 2	รวม	
124	1	1	โครงการพัฒนา ทักษะฯ สู่ศตวรรษ ที่ 21 / ประชุม ผู้ปกครองครั้งที่ 2 ภาคเรียนที่ 1/2566	พัฒนาศักยภาพ ผู้เรียนรอบด้าน	ว.1 เพื่อพัฒนาทักษะ ตามตัวชี้วัดภาษาไทย และภาษาต่างประเทศ และคณิตศาสตร์ พื้นฐานเก็บเป็นคะแนน ความสามารถรายวิชา	นักเรียนได้เลือกเรียนตาม ความถนัดและความสนใจ	1 กันยายน 2566 ถึง 30 กันยายน 2566		2,250	2,250	นางสาวขวัญใจ ภาพันธ์
125	1	1	โครงการพัฒนา ทักษะฯ สู่ศตวรรษ ที่ 21 /มอบ ทุนการศึกษา นักเรียนสอบเข้า เรียน ม.4 ได้อันดับ ที่ 1-10 (M Eng)	พัฒนาศักยภาพ ผู้เรียนรอบด้าน	ว.1 เพื่อพัฒนาทักษะ ตามตัวชี้วัดภาษาไทย และภาษาต่างประเทศ และคณิตศาสตร์ พื้นฐานเก็บเป็นคะแนน ความสามารถรายวิชา	นักเรียนมีผลสัมฤทธิ์ ทางด้านวิชาการ อยู่ใน ระดับที่ 1-10	1 กรกฎาคม 2566 ถึง 31 กรกฎาคม 2566		33,000	33,000	นางสาวขวัญใจ ภาพันธ์
126	1	1	โครงการพัฒนา ทักษะฯ สู่ศตวรรษ ที่ 21 /กิจกรรม มอบทุนการศึกษา นักเรียนเรียนดี อันดับที่ 1-3 (2/65, 1/66)	พัฒนาศักยภาพ ผู้เรียนรอบด้าน	ว.1 เพื่อพัฒนาทักษะ ตามตัวชี้วัดภาษาไทย และภาษาต่างประเทศ และคณิตศาสตร์ พื้นฐานเก็บเป็นคะแนน ความสามารถรายวิชา	นักเรียนมีผลสัมฤทธิ์ ทางด้านวิชาการ อยู่ใน ระดับที่ 1-3	1 พฤศจิกายน 2565 ถึง 31 กรกฎาคม 2566	12,000	12,000	24,000	นางสาวขวัญใจ ภาพันธ์

ตารางที่ 21 แสดงรายละเอียดการนำกลยุทธ์สู่การปฏิบัติ ปีงบประมาณ 2566 กลุ่มบริหารงานวิชาการ

ลำดับ ที่	มาตรฐาน การศึกษา	กลยุทธ์	โครงการ/กิจกรรม	กิจกรรม(Activity)	วัตถุประสงค์	ตัวชี้วัดความสำเร็จ/ เป้าหมาย	ระยะเวลา (ว/ด/ป)	งบประมาณ(บาท)			ผู้รับผิดชอบ
								ช่วงที่ 1	ช่วงที่ 2	รวม	
127	1	1	โครงการพัฒนา ทักษะฯ สู่ศตวรรษ ที่ 21 /กิจกรรม ทัศนศึกษาใน ประเทศ ม.4-5 (M Eng)	พัฒนาศักยภาพ ผู้เรียนรอบด้าน	ว.1 เพื่อพัฒนาทักษะ ตามตัวชี้วัดภาษาไทย และภาษาต่างประเทศ และคณิตศาสตร์ พื้นฐานเก็บเป็นคะแนน ความสามารถรายวิชา	นักเรียนมีความรู้ ประสบการณ์และทักษะ ชีวิต	1 ธันวาคม 2565 ถึง 31 มีนาคม 2566	121,520		121,520	นางสาวขวัญใจ ภาพันธ์
128	1	1	โครงการพัฒนา ทักษะฯ สู่ศตวรรษ ที่ 21 /กิจกรรม ทัศนศึกษา ต่างประเทศ ม.6 (M Eng)	พัฒนาศักยภาพ ผู้เรียนรอบด้าน	ว.1 เพื่อพัฒนาทักษะ ตามตัวชี้วัดภาษาไทย และภาษาต่างประเทศ และคณิตศาสตร์ พื้นฐานเก็บเป็นคะแนน ความสามารถรายวิชา	นักเรียนมีความรู้ ประสบการณ์และทักษะ ชีวิต	1 เมษายน 2566 ถึง 4 เมษายน 2566	120,000		120,000	นางสาวขวัญใจ ภาพันธ์
129	1	1	โครงการพัฒนา ทักษะฯ สู่ศตวรรษ ที่ 21 /กิจกรรม สอดตอบปัญหา ส่งเสริมศีลธรรม นานาชาติภาค ภาษาอังกฤษ (World PEC)	พัฒนาศักยภาพ ผู้เรียนรอบด้าน	ว.1 เพื่อพัฒนาทักษะ ตามตัวชี้วัดภาษาไทย และภาษาต่างประเทศ และคณิตศาสตร์ พื้นฐานเก็บเป็นคะแนน ความสามารถรายวิชา	เพื่อส่งเสริมคุณธรรมจริยธรรม ของนักเรียน	23 พฤศจิกายน 2565 ถึง 23 พฤศจิกายน 2565				นางสาวขวัญใจ ภาพันธ์

ตารางที่ 21 แสดงรายละเอียดการนำกลยุทธ์สู่การปฏิบัติ ปีงบประมาณ 2566 กลุ่มบริหารงานวิชาการ

ลำดับ ที่	มาตรฐาน การศึกษา	กลยุทธ์	โครงการ/กิจกรรม	กิจกรรม(Activity)	วัตถุประสงค์	ตัวชี้วัดความสำเร็จ/ เป้าหมาย	ระยะเวลา (ว/ด/ป)	งบประมาณ(บาท)			ผู้รับผิดชอบ
								ช่วงที่ 1	ช่วงที่ 2	รวม	
130	1	1	โครงการพัฒนา ทักษะฯ สู่ศตวรรษ ที่ 21 / กิจกรรม ตะลุยโจทย์ TGAT	พัฒนาศักยภาพ ผู้เรียนรอบด้าน	ว.1 เพื่อพัฒนาทักษะ ตามตัวชี้วัดภาษาไทย และภาษาต่างประเทศ และคณิตศาสตร์ พื้นฐานเก็บเป็นคะแนน ความสามารถรายวิชา	นักเรียนมีผลสัมฤทธิ์ในการ สอบวัดระดับความรู้ ภาษาอังกฤษสูงขึ้นไป ร้อยละ 60	1 สิงหาคม 2566 ถึง 31 สิงหาคม 2566		23,700	23,700	นางสาวขวัญใจ ภาพันธ์
131	1	1	โครงการค่ายบูรณา การพัฒนาทักษะ ชีวิต	พัฒนาศักยภาพ ผู้เรียนรอบด้าน	ว.1 เพื่อพัฒนาทักษะ ตามตัวชี้วัดภาษาไทย และภาษาต่างประเทศ และคณิตศาสตร์ พื้นฐานเก็บเป็นคะแนน ความสามารถรายวิชา	นักเรียนมีความรู้ ประสบการณ์และทักษะ ชีวิต	1 มีนาคม 2566 ถึง 3 มีนาคม 2566	20,1780		201,780	นางสาวขวัญใจ ภาพันธ์
<b>ห้องเรียนพิเศษ MEP (Science) ระดับ ม.ปลาย</b>											
132	1	1	โครงการพัฒนาสื่อ และแหล่งการ เรียนรู้ MEP	พัฒนาศักยภาพ ผู้เรียนรอบด้าน	ว.2 เพื่อนำภาษาและ การใช้เหตุผล ที่ใช้ใน ชีวิตประจำวันผ่านสื่อ ช่องทางต่างๆ มา พัฒนาผลงานเชิง นวัตกรรมในการพัฒนา คุณภาพชีวิต	ผู้เรียนมีผลสัมฤทธิ์ตาม เป้าหมายของโรงเรียน	1 ตุลาคม 2565 ถึง 30 กันยายน 2566	29,7192	55,800	352,992	นางสาวชนกพร สติภาพุญโสตากร

ตารางที่ 21 แสดงรายละเอียดการนำกลยุทธ์สู่การปฏิบัติ ปีงบประมาณ 2566 กลุ่มบริหารงานวิชาการ

ลำดับ ที่	มาตรฐาน การศึกษา	กลยุทธ์	โครงการ/กิจกรรม	กิจกรรม(Activity)	วัตถุประสงค์	ตัวชี้วัดความสำเร็จ/ เป้าหมาย	ระยะเวลา (ว/ด/ป)	งบประมาณ(บาท)			ผู้รับผิดชอบ
								ช่วงที่ 1	ช่วงที่ 2	รวม	
133	1	1	โครงการส่งเสริม และพัฒนาศักยภาพ ผู้เรียนสู่ความเป็น เลิศ MEP	พัฒนาศักยภาพ ผู้เรียนรอบด้าน	ว.1 เพื่อพัฒนาทักษะ ตามตัวชี้วัดภาษาไทย และภาษาต่างประเทศ และคณิตศาสตร์ พื้นฐานเก็บเป็นคะแนน ความสามารถรายวิชา	1. นักเรียนร้อยละ 70 ที่มี ความเป็นเลิศทางด้าน วิชาการหรือมีความสามารถ พิเศษได้รับการพัฒนาและ ส่งเสริม อย่างต่อเนื่อง 2. นักเรียนร้อยละ 100 ที่ ได้รับการส่งเสริมอย่าง ต่อเนื่อง มีความสมบูรณ์ทั้ง ด้านร่างกาย สังคม อารมณ์ และ สติปัญญา	1 ตุลาคม 2565 ถึง 30 กันยายน 2566	82,900	96,200	179,100	นางสาวชนกพร สติภาบุญโสตากร
134	1	1	โครงการส่งเสริม และพัฒนา การศึกษาด้าน วิทยาศาสตร์ และ คณิตศาสตร์ และ ภาษาอังกฤษ	พัฒนาศักยภาพ ผู้เรียนรอบด้าน	ว.1 เพื่อพัฒนาทักษะ ตามตัวชี้วัดภาษาไทย และภาษาต่างประเทศ และคณิตศาสตร์ พื้นฐานเก็บเป็นคะแนน ความสามารถรายวิชา	1. นักเรียนร้อยละ 70 ที่มี ความเป็นเลิศทางด้าน วิชาการหรือมีความสามารถ พิเศษได้รับการพัฒนาและ ส่งเสริม อย่างต่อเนื่อง2. นักเรียนร้อยละ 100 ที่ ได้รับการส่งเสริมอย่าง ต่อเนื่อง มีความสมบูรณ์ทั้ง ด้านร่างกาย สังคม อารมณ์ และ สติปัญญา	1 ตุลาคม 2565 ถึง 30 กันยายน 2566	286,360	229,700	516,060	นางสาวชนกพร สติภาบุญโสตากร
135	1	1	โครงการพัฒนา ทักษะผู้เรียนสู่ ศตวรรษที่ 21	พัฒนาศักยภาพ ผู้เรียนรอบด้าน	ว.1 เพื่อพัฒนาทักษะ ตามตัวชี้วัดภาษาไทย และภาษาต่างประเทศ และคณิตศาสตร์	1.นักเรียนที่เข้าร่วมกิจกรรม มีทักษะในการใช้ ภาษาอังกฤษนำเสนอ ความรู้ทางวัฒนธรรม เจ้าของภาษา	1 ตุลาคม 2565 ถึง 30 กันยายน 2566	325,600	194,480	520,080	นางสาวชนก พร สติภา บุญโสตากร



ตารางที่ 21 แสดงรายละเอียดการนำกลยุทธ์สู่การปฏิบัติ ปีงบประมาณ 2566 กลุ่มบริหารงานวิชาการ

ลำดับ ที่	มาตรฐาน การศึกษา	กลยุทธ์	โครงการ/กิจกรรม	กิจกรรม(Activity)	วัตถุประสงค์	ตัวชี้วัดความสำเร็จ/ เป้าหมาย	ระยะเวลา (ว/ด/ป)	งบประมาณ(บาท)			ผู้รับผิดชอบ
								ช่วงที่ 1	ช่วงที่ 2	รวม	
					พื้นฐานเก็บเป็นคะแนน ความสามารถรายวิชา	2.นักเรียนที่เข้าร่วมกิจกรรม มีทักษะการสื่อสาร ภาษาอังกฤษร้อยละ80					
<b>ห้องเรียนพิเศษภาษาจีน – ญี่ปุ่น</b>											
136	1	1	1.พัฒนาศักยภาพ การเรียนรู้ภาษาจีน- ภาษาญี่ปุ่น (งานกล ยุทธ์)	คลินิกภาษา พัฒนาการอ่าน เขียน สื่อสาร และ การใช้เหตุผล ตาม ตัวชี้วัดรายวิชา ภาษาไทย ภาษาต่างประเทศ และคณิตศาสตร์ พื้นฐาน	ว.1 เพื่อพัฒนาทักษะ ตามตัวชี้วัดภาษาไทย และภาษาต่างประเทศ และคณิตศาสตร์ พื้นฐานเก็บเป็นคะแนน ความสามารถรายวิชา	1. ร้อยละของผู้เรียนมี คะแนนทักษะด้าน ภาษาต่างประเทศที่สอง (ภาษาจีน – ภาษาญี่ปุ่น) ผ่านเกณฑ์ขั้นต่ำร้อยละ 60	1 ตุลาคม 2565 ถึง 30 กันยายน 2566	138,990	69,250	208,240	นางปิยลดา หารไชย
137	1	1	2.ส่งเสริมกิจกรรม การเรียนรู้ทางภาษา และการสื่อสาร (งานกลยุทธ์)	คลินิกภาษา พัฒนาการอ่าน เขียน สื่อสาร และ การใช้เหตุผล ตาม ตัวชี้วัดรายวิชา ภาษาไทย ภาษาต่างประเทศ และคณิตศาสตร์ พื้นฐาน	ว.1 เพื่อพัฒนาทักษะ ตามตัวชี้วัดภาษาไทย และภาษาต่างประเทศ และคณิตศาสตร์ พื้นฐานเก็บเป็นคะแนน ความสามารถรายวิชา	1. ร้อยละของผู้เรียนมี คะแนนทักษะด้าน ภาษาต่างประเทศที่สอง (ภาษาจีน – ภาษาญี่ปุ่น) ผ่านเกณฑ์ขั้นต่ำร้อยละ 60	1 ตุลาคม 2565 ถึง 30 กันยายน 2566	165,869	220,480	386,349	นางปิยลดา หารไชย

ตารางที่ 21 แสดงรายละเอียดการนำกลยุทธ์สู่การปฏิบัติ ปีงบประมาณ 2566 กลุ่มบริหารงานวิชาการ

ลำดับ ที่	มาตรฐาน การศึกษา	กลยุทธ์	โครงการ/กิจกรรม	กิจกรรม(Activity)	วัตถุประสงค์	ตัวชี้วัดความสำเร็จ/ เป้าหมาย	ระยะเวลา (ว/ด/ป)	งบประมาณ(บาท)			ผู้รับผิดชอบ
								ช่วงที่ 1	ช่วงที่ 2	รวม	
138	2	5	3.พัฒนาแหล่ง เรียนรู้และสร้าง บรรยากาศที่เอื้อต่อ การเรียนรู้ (งานกล ยุทธ์)	ปรับปรุงพัฒนา ห้องเรียน ห้องปฏิบัติการ แหล่งสืบค้นความรู้ แหล่งเรียนรู้	ว.33 เพื่อปรับปรุง พัฒนาแหล่งเรียนรู้ ห้องปฏิบัติการ แหล่ง สืบค้นความรู้ ตาม ความต้องการจัด กระบวนการเรียนรู้ ตามเกณฑ์ ความขาดแคลน	ร้อยละความขาดแคลนตาม เกณฑ์ห้องเรียน ห้องปฏิบัติการ แหล่งสืบค้น ความรู้ และแหล่งเรียนรู้	1 ตุลาคม 2565 ถึง 30 กันยายน 2566		50,980	50,980	นางปิยดา หารไชย
139	3	3	4.พัฒนาสมรรถนะ ครู (งานกลยุทธ์)	จัดหาและจัดทำ หลักสูตรพัฒนา ศักยภาพครูและ บุคลากร	ว.38 เพื่อคัดเลือกและ วิเคราะห์สื่อความรู้ตาม หลัก K,P,A ของตัวชี้วัด รายวิชาให้เหมาะสม กับขอบเขตความรู้ของ ระดับการศึกษา นำไป จัดทำสื่อความรู้ประจำ แผนการเรียนรู้รายวิชา ฐานสมรรถนะ	ร้อยละของครูที่พัฒนา ศักยภาพจนมีทักษะความรู้ ฐานสมรรถนะนำสู่หน่วย การเรียนรู้และแผนการ เรียนรู้	1 ตุลาคม 2565 ถึง 30 กันยายน 2566	8,845	8,400	17,245	นางปิยดา หารไชย

ตารางที่ 21 แสดงรายละเอียดการนำกลยุทธ์สู่การปฏิบัติ ปีงบประมาณ 2566 กลุ่มบริหารงานวิชาการ

ลำดับ ที่	มาตรฐาน การศึกษา	กลยุทธ์	โครงการ/กิจกรรม	กิจกรรม(Activity)	วัตถุประสงค์	ตัวชี้วัดความสำเร็จ/ เป้าหมาย	ระยะเวลา (ว/ด/ป)	งบประมาณ(บาท)			ผู้รับผิดชอบ
								ช่วงที่ 1	ช่วงที่ 2	รวม	
<b>กิจกรรมพัฒนาผู้เรียน</b>											
140	1	1	โครงการพัฒนา ศักยภาพผู้เรียนรอบ ด้าน กิจกรรมผู้ บำเพ็ญประโยชน์	พัฒนาศักยภาพ ผู้เรียนรอบด้าน	ว.15 เพื่อพัฒนา ศักยภาพผู้เรียนด้าน วิชาการ ศิลปะ ดนตรี กีฬาและอาชีพ	ผู้เรียนร้อยละ 85 มี ศักยภาพด้านกิจกรรมผู้ บำเพ็ญประโยชน์ผ่านเกณฑ์	1 ตุลาคม 2565 ถึง 30 กันยายน 2566	2,440	7,200	9,640	นางนิธินันท์ ธนะจิตต์สิน
141	1	1	กิจกรรมเข้าค่าย พักแรม ระดับชั้น มัธยมศึกษาปีที่ 2	พัฒนาศักยภาพ ผู้เรียนรอบด้าน	ว.15 เพื่อพัฒนา ศักยภาพผู้เรียนด้าน วิชาการ ศิลปะ ดนตรี กีฬาและอาชีพ	นักเรียนได้รับการพัฒนา คุณลักษณะอันพึงประสงค์ และทักษะชีวิต	1 ตุลาคม 2565 ถึง 30 กันยายน 2566		165,400	165,400	นายณัฐพงษ์ สาลี
142	1	1	โครงการพัฒนา ศักยภาพผู้เรียนรอบ ด้าน กิจกรรมยุว กาชาด	พัฒนาศักยภาพ ผู้เรียนรอบด้าน	ว.3 เพื่อนำคุณลักษณะ และค่านิยมตามอัต ลักษณ์นามสตรีสิริเกศ จัดกิจกรรมปลูกฝัง ค่านิยมร่วมทำข้อตกลง การสร้างวัฒนธรรม นามสตรีสิริเกศรุ่นที่สุ รุ่นน้อง	1. ครูและนักเรียนเข้าร่วม กิจกรรมพิธีเข้าประจำหมู่ยุว กาชาด ร้อยละ 90 2. ครูและนักเรียนเข้าร่วม กิจกรรมพิธีสวนสนามยุว กาชาด ระดับโรงเรียน และ ระดับจังหวัด ร้อยละ 90 3. ครูและนักเรียนเข้าร่วม พิธีชุมนุมยุวกาชาด ระดับ จังหวัด/ประเทศ ตามเกณฑ์ ที่จังหวัดและประเทศ กำหนด	1 มิถุนายน 2565 ถึง 31 มกราคม 2566	2,200	9,080	11,280	นางกิ่งแก้ว แดงงาม

ตารางที่ 21 แสดงรายละเอียดการนำกลยุทธ์สู่การปฏิบัติ ปีงบประมาณ 2566 กลุ่มบริหารงานวิชาการ

ลำดับ ที่	มาตรฐาน การศึกษา	กลยุทธ์	โครงการ/กิจกรรม	กิจกรรม(Activity)	วัตถุประสงค์	ตัวชี้วัดความสำเร็จ/ เป้าหมาย	ระยะเวลา (ว/ด/ป)	งบประมาณ(บาท)			ผู้รับผิดชอบ
								ช่วงที่ 1	ช่วงที่ 2	รวม	
143	1	1	แข่งขัน ศิลปหัตถกรรม	พัฒนาศักยภาพ ผู้เรียนรอบด้าน	ว.15 เพื่อพัฒนา ศักยภาพผู้เรียนด้าน วิชาการ ศิลปะ ดนตรี กีฬาและอาชีพ	ผู้เรียนร้อยละ 90 มี ศักยภาพด้านวิชาการ ศิลปะ ดนตรี กีฬา และ อาชีพผ่านเกณฑ์ขั้นต่ำ ระดับ ดีขึ้นไป	1 ธันวาคม 2565 ถึง 21 ธันวาคม 2565		62,801	62,801	นายธีรศักดิ์ ชูแก้ว
<b>งานแนะแนว</b>											
144	1	1	อบรมพัฒนา นักเรียนจัดทำแฟ้ม สะสมผลงาน	จัดทำแฟ้มสะสม ผลงาน ประเมิน บุคลิกภาพความ ถนัดวางแผนทาง การศึกษา	ว.14 เพื่อประเมิน ภาพรวมการจัดการ เรียนรู้หลักสูตรฐาน รายวิชาฐานสมรรถนะ จากการแสดงและ ประกวดผลงาน	ผู้เรียนร้อยละ 91 มีผลงาน ร่วมแสดงหรือเข้าประกวด ผลงาน	4 สิงหาคม 2566 ถึง 4 สิงหาคม 2566		26,096	26,096	นางสาวลลิตา บุญอยู่
145	1	1	แข่งขัน ศิลปหัตถกรรม YC	แสดงและประกวด ผลงาน	ว.14 เพื่อประเมิน ภาพรวมการจัดการ เรียนรู้หลักสูตรฐาน รายวิชาฐานสมรรถนะ จากการแสดงและ ประกวดผลงาน	ผู้เรียนร้อยละ 91 มีผลงาน ร่วมแสดงหรือเข้าประกวด ผลงาน	19 ธันวาคม 2565 ถึง 19 ธันวาคม 2565	14,480		14,480	นางสาวลลิตา บุญอยู่
146	1	1	กิจกรรมนักเรียน เพื่อนที่ปรึกษา (YC)	แสดงและประกวด ผลงาน	ว.14 เพื่อประเมิน ภาพรวมการจัดการ เรียนรู้หลักสูตรฐาน รายวิชาฐานสมรรถนะ จากการแสดงและ ประกวดผลงาน	ผู้เรียนร้อยละ 91 มีผลงาน ร่วมแสดงหรือเข้าประกวด ผลงาน	27 พฤษภาคม 2566 ถึง 27 พฤษภาคม 2566		19,175	19,175	นางสาว ทิพย์รัตน์ กาประสิทธิ์

ตารางที่ 21 แสดงรายละเอียดการนำกลยุทธ์สู่การปฏิบัติ ปีงบประมาณ 2566 กลุ่มบริหารงานวิชาการ

ลำดับ ที่	มาตรฐาน การศึกษา	กลยุทธ์	โครงการ/กิจกรรม	กิจกรรม(Activity)	วัตถุประสงค์	ตัวชี้วัดความสำเร็จ/ เป้าหมาย	ระยะเวลา (ว/ด/ป)	งบประมาณ(บาท)			ผู้รับผิดชอบ
								ช่วงที่ 1	ช่วงที่ 2	รวม	
147	1	1	กิจกรรม YC ลาน ดนตรีรักโลก	แสดงและประกวด ผลงาน	ว.14 เพื่อประเมิน ภาพรวมการจัดการ เรียนรู้หลักสูตรฐาน รายวิชาฐานสมรรถนะ จากการแสดงและ ประกวดผลงาน	ผู้เรียนร้อยละ 91 มีผลงาน ร่วมแสดงหรือเข้าประกวด ผลงาน	21 พฤศจิกายน 2565 ถึง 21 พฤศจิกายน 2565	1,000		1,000	นางสาว ทิพย์รัตน์ กาประสิทธิ์
148	1	1	สานฝันปั้นดาว	จัดทำแฟ้มสะสม ผลงาน ประเมิน บุคลิกภาพความ ถนัดวางเส้นทาง การศึกษา	ว.15 เพื่อพัฒนา ศักยภาพผู้เรียนด้าน วิชาการ ศิลปะ ดนตรี กีฬาและอาชีพ	ผู้เรียนร้อยละ 90 มี ศักยภาพด้านวิชาการ ศิลปะ ดนตรี กีฬา และ อาชีพผ่านเกณฑ์ขั้นต่ำ ดีขึ้น	1 มิถุนายน 2566 ถึง 1 มิถุนายน 2566		80,000	80,000	นางวิไล กวยแก้ว
149	1	2	ตลาดนัดหลักสูตร เพื่อการศึกษาและ อาชีพ	คัดเลือกแบบ ประเมินและคัด กรองความถนัด และบุคลิกภาพและ จัดทำแฟ้มสะสม ผลงาน จัดเก็บและ วางเส้นทาง การเรียนรู้	ว.11 เพื่อตรวจสอบ และประเมิน บุคลิกภาพและความ ถนัดตนเอง และเก็บ ผลงานเชิงสมรรถนะ	ผู้เรียนร้อยละ 100 มี บุคลิกภาพและความถนัด เลือกเข้าพัฒนา ประสบการณ์ตามฐานการ เรียนรู้ภายในโรงเรียนหรือ ภายนอกโรงเรียน	22 พฤศจิกายน 2565 ถึง 22 พฤศจิกายน 2565	50,000		50,000	นางวิไล กวยแก้ว

ตารางที่ 21 แสดงรายละเอียดการนำกลยุทธ์สู่การปฏิบัติ ปีงบประมาณ 2566 กลุ่มบริหารงานวิชาการ

ลำดับ ที่	มาตรฐาน การศึกษา	กลยุทธ์	โครงการ/กิจกรรม	กิจกรรม(Activity)	วัตถุประสงค์	ตัวชี้วัดความสำเร็จ/ เป้าหมาย	ระยะเวลา (ว/ด/ป)	งบประมาณ(บาท)			ผู้รับผิดชอบ
								ช่วงที่ 1	ช่วงที่ 2	รวม	
<b>งานทะเบียนวัดผลและประเมินผล</b>											
150	2	2	การพัฒนาการ วัดผลประเมินผล ตามสภาพจริง	จัดทำและพัฒนา คำอธิบายเกณฑ์ คุณภาพของภาระ งานและผลงาน	ว.20 เพื่อวิเคราะห์ มาตรฐานคุณภาพของ ภาระงานและผลงาน ตามเงื่อนไขการนำหลัก ความรู้มาใช้สร้าง กระบวนการเทคนิค ขั้นตอนวิธีทำภาระงาน และจัดทำระดับ คะแนนเกณฑ์พร้อม คำอธิบาย (Rubric Score)นำไปใช้ ประเมินผลงานและ ภาระงาน หรือเกณฑ์ การจัดทำแบบทดสอบ ประเมินผล กลางภาค และปลายภาคเรียน	1. ครูร้อยละ 95 มีความรู้ เกี่ยวกับการวัดประเมินผล ตามสภาพจริง (Authentic Assessment) และสามารถ นำไปปฏิบัติได้ 2. มีเครื่องมือวัดและ ประเมินผลที่มีคุณภาพและ จัดทำคลังข้อสอบอย่างเป็น ระบบ ตรงตามมาตรฐาน และตัวชี้วัด	1 ตุลาคม 2565 ถึง 30 กันยายน 2566				นางพิสมัย ทองอาบ

ตารางที่ 21 แสดงรายละเอียดการนำกลยุทธ์สู่การปฏิบัติ ปีงบประมาณ 2566 กลุ่มบริหารงานวิชาการ

ลำดับ ที่	มาตรฐาน การศึกษา	กลยุทธ์	โครงการ/กิจกรรม	กิจกรรม(Activity)	วัตถุประสงค์	ตัวชี้วัดความสำเร็จ/ เป้าหมาย	ระยะเวลา (ว/ด/ป)	งบประมาณ(บาท)			ผู้รับผิดชอบ
								ช่วงที่ 1	ช่วงที่ 2	รวม	
<b>งานวิจัย สื่อ นวัตกรรม และเทคโนโลยี เพื่อพัฒนาคุณภาพการศึกษา</b>											
151	2	2	การพัฒนาระบบ สารสนเทศ สื่อ นวัตกรรมและ เทคโนโลยีของครู โรงเรียนสตรีศรีสะเกษ	เลือกช่องทางการ ส่งสาร สื่อ และ กิจกรรมการเรียนรู้ ตามแผนการเรียนรู้ และหน่วยการ เรียนรู้ฐาน สมรรถนะ	ว.17 เพื่อวางแผนการ จัดเก็บสื่อกระตุ้น สื่อ ความรู้ แบบมอบหมาย กิจกรรมการทำงาน ฝึก ทักษะความรู้ วัดผล ความรู้และประเมินผล รวมความรู้ จัดเก็บและ เลือกช่องทางส่งสาร ตามแผนการเรียนรู้ และหน่วยการเรียนรู้ ฐานสมรรถนะเข้าสู่ ระบบ แบบ Online และ Onsite ของ โรงเรียน	ครูร้อยละ 90 มีการใช้สื่อ การจัดกิจกรรมการเรียนรู้ที่ หลากหลาย และรายงานผล การใช้สื่อ	25 สิงหาคม 2565 ถึง 30 กันยายน 2566		6,000	6,000	นางสาวธิดารัตน์ คำแพง
152	2	2	โครงการวิจัยเพื่อ แก้ปัญหาและ พัฒนาผู้เรียน	สะท้อนผลและ ปรับปรุงพัฒนา เทคนิควิธีการจัด กิจกรรมการเรียนรู้	ว.21 เพื่อนำบันทึกผล การจัดกิจกรรมการ เรียนรู้และผลการฝึก ทักษะความรู้ตามตัวชี้วัด รายวิชามาให้ข้อมูล สะท้อนกลับระหว่างครู และผู้เชี่ยวชาญเฉพาะ ทางร่วมทำข้อตกลง (PA) ในการวิจัยพัฒนา ชั้นเรียน	ครูร้อยละ 92 ใช้ข้อตกลง จาก (PA) วิจัยพัฒนาชั้น เรียน	25 สิงหาคม 2565 ถึง 30 กันยายน 2566				นางสาวธิดารัตน์ คำแพง

ตารางที่ 21 แสดงรายละเอียดการนำกลยุทธ์สู่การปฏิบัติ ปีงบประมาณ 2566 กลุ่มบริหารงานวิชาการ

ลำดับ ที่	มาตรฐาน การศึกษา	กลยุทธ์	โครงการ/กิจกรรม	กิจกรรม(Activity)	วัตถุประสงค์	ตัวชี้วัดความสำเร็จ/ เป้าหมาย	ระยะเวลา (ว/ด/ป)	งบประมาณ(บาท)			ผู้รับผิดชอบ
								ช่วงที่ 1	ช่วงที่ 2	รวม	
งานโรงเรียนมาตรฐานสากล											
153	2	4	จัดเวทีศักยภาพ นักเรียนและ แลกเปลี่ยนเรียนรู้ ผลงานการศึกษา ค้นคว้าด้วยตนเอง			ร้อยละของผู้เรียนมีผลงาน ร่วมแสดงหรือเข้าร่วม ประกวดผลงาน	1 ตุลาคม 2565 ถึง 31 มีนาคม 2566		25,000	25,000	นางสาววิภาพร ชิตะแนว
154	3	2	จัดกระบวนการ เรียนรู้แบบ Active Learning ผ่าน การศึกษาค้นคว้า ด้วยตนเอง	การบริหารจัดการ ชั้นเรียนเชิงบวก	ว.42 เพื่อให้ครูจัด บรรยากาศในชั้นเรียน ที่เอื้อต่อการจัดการ เรียน การสอนให้ ผู้เรียนเรียนรู้อย่างมี ความสุข	ระดับความพึงพอใจต่อการ บริหารจัดการชั้นเรียนเชิง บวกของครูผู้สอน	1 ตุลาคม 2565 ถึง 30 กันยายน 2566		50,000	50,000	นางสาววิภาพร ชิตะแนว



ตารางที่ 22 แสดงรายละเอียดการนำกลยุทธ์สู่การปฏิบัติ ปีงบประมาณ 2566 กลุ่มบริหารงานงบประมาณและแผนงาน

ลำดับ ที่	มาตรฐาน การศึกษา	กล ยุทธ์	โครงการ/ กิจกรรม	กิจกรรม(Activity)	วัตถุประสงค์	ตัวชี้วัดความสำเร็จ/ เป้าหมาย	ระยะเวลา (ว/ด/ป)	งบประมาณ(บาท)			ผู้รับผิดชอบ
								ช่วงที่ 1	ช่วงที่ 2	รวม	
<b>งานแผนงานและงบประมาณ</b>											
1	2	5	สนับสนุนจัดทาสื่อและพัฒนา ระบบงาน แผนงาน	สนับสนุนการจัดทา และพัฒนาสื่อ อิเล็กทรอนิกส์ตาม สถานะการกระตุ้น สื่อความรู้ ตาม ตัวชี้วัด รายวิชา	ว.32 เพื่อสนับสนุน งบประมาณและ ทรัพยากร จัดทาสื่อ สิ่งพิมพ์ วัสดุอุปกรณ์ ครุภัณฑ์	ร้อยละ 100 ของกิจกรรมตาม แผนจัดทาและพัฒนา กระบวนการเรียนรู้ได้รับการ สนับสนุน	1 ตุลาคม 2565 ถึง 30 กันยายน 2566	148,800		148,800	นางโสภา พิเชฐโสภณ
5	2	5	งบสำรองจ่าย	พัฒนาระบบบริหาร จัดการตามภารกิจ 4 ด้านของโรงเรียน	ว.30 เพื่อพัฒนาระบบ บริหารจัดการด้วย ระบบคุณภาพ	คะแนนความพึงพอใจของ ผู้เรียน ครู ผู้ปกครองและฝ่าย บริหารจำแนกตามกลุ่มภารกิจ ต่อการใช้บริการข้อมูล สารสนเทศ	1 ตุลาคม 2565 ถึง 30 ตุลาคม 2566	1500,000	2,067,087	3,567,087	นางโสภา พิเชฐโสภณ
<b>งานพัฒนาระบบประกันคุณภาพภายในสถานศึกษา</b>											
2	2	3	ส่งเสริมและ พัฒนาระบบการ ประกันคุณภาพ ภายในของ สถานศึกษา	ทบทวนเป้าหมายของ โครงการ/กิจกรรม ตามแผนพัฒนาการ จัดการศึกษาประจำปี	ว.30 เพื่อพัฒนาระบบ บริหารจัดการด้วย ระบบคุณภาพ	คะแนนความพึงพอใจของ ผู้เรียน ครู ผู้ปกครอง และฝ่าย บริหารจำแนกตามกลุ่มภารกิจ งานต่อการใช้บริการข้อมูล สารสนเทศ ระดับคุณภาพ ยอดเยี่ยม	1 มกราคม 2566 ถึง 30 มิถุนายน 2566	36,500	13,500	50,000	นางกิ่งแก้ว แดงงาม

ตารางที่ 22 แสดงรายละเอียดการนำกลยุทธ์สู่การปฏิบัติ ปีงบประมาณ 2566 กลุ่มบริหารงานงบประมาณและแผนงาน

ลำดับ ที่	มาตรฐาน การศึกษา	กล ยุทธ์	โครงการ/ กิจกรรม	กิจกรรม(Activity)	วัตถุประสงค์	ตัวชี้วัดความสำเร็จ/ เป้าหมาย	ระยะเวลา (ว/ด/ป)	งบประมาณ(บาท)			ผู้รับผิดชอบ
								ช่วงที่ 1	ช่วงที่ 2	รวม	
<b>งานเลขานุการผู้อำนวยการ</b>											
4	1	1	การประเมิน โรงเรียน พระราชทาน	พัฒนาศักยภาพ ผู้เรียนรอบด้าน	ว.15 เพื่อพัฒนา ศักยภาพผู้เรียนด้าน วิชาการ ศิลปะ ดนตรี กีฬาและอาชีพ	ผู้เรียนร้อยละ 90 มีศักยภาพ ด้านวิชาการ ศิลปะ ดนตรี กีฬา และอาชีพผ่านเกณฑ์ขั้นต่ำ ระดับดีขึ้นไป	1 ตุลาคม 2565 ถึง 31 มีนาคม 2566	800000		800000	นายเอกชัย ดวงใจ
<b>งานศูนย์ส่งเสริมสิ่งแวดล้อมศึกษา จังหวัดศรีสะเกษ</b>											
3	1	1	ส่งเสริมการ ดำเนินงานของ ศูนย์สิ่งแวดล้อม ศึกษาจังหวัดศรี สะเกษ	ปลูกฝังและพัฒนา คุณลักษณะและ ค่านิยมนามสตรีสิริ เกศ	ว.3 เพื่อนำ คุณลักษณะและ ค่านิยมตามอัตลักษณ์ นามสตรีสิริเกศ จัด กิจกรรมปลูกฝัง ค่านิยมร่วมทำ ข้อตกลงการสร้าง วัฒนธรรมนามสตรีสิริ เกศรุ่นพี่สู่รุ่นน้อง	ครูและผู้เรียนร้อยละ 92 มี ส่วนร่วมในการอนุรักษ์ ทรัพยากรธรรมชาติและ สิ่งแวดล้อมอย่างเป็นรูปธรรม	5 สิงหาคม 2566 ถึง 5 สิงหาคม 2566		30000	30000	นางสุกัญญา ทิ้งาม

ตารางที่ 23 แสดงรายละเอียดการนำกลยุทธ์สู่การปฏิบัติ ปีงบประมาณ 2566 กลุ่มบริหารงานบุคคล

ลำดับ ที่	มาตรฐาน การศึกษา	กล ยุทธ์	โครงการ/ กิจกรรม	กิจกรรม(Activity)	วัตถุประสงค์	ตัวชี้วัดความสำเร็จ/เป้าหมาย	ระยะเวลา (ว/ด/ป)	งบประมาณ(บาท)			ผู้รับผิดชอบ
								ช่วงที่ 1	ช่วงที่ 2	รวม	
<b>งานสำนักงานกลุ่มบริหารงานบุคคล</b>											
1	1	1	งานรัฐพิธี	พัฒนาศักยภาพผู้เรียน รอบด้าน	ว.5 ฝึกทักษะความรู้ ตามตัวชี้วัดรายวิชา	ผู้เรียนร้อยละ 95 มีทักษะความรู้ ตามตัวชี้วัดรายวิชาผ่านเกณฑ์ขั้น ต่ำร้อยละ 60	1 ตุลาคม 2565 ถึง 30 กันยายน 2566	10,000	10,000	20,000	นางสาวพนิกา จันทร์โสม
<b>งานกิจการนักเรียน(ระดับชั้น)</b>											
2	1	1	อบรมคุณธรรม จริยธรรมและ พัฒนาทักษะชีวิต	ปลูกฝังและพัฒนา คุณลักษณะและค่านิยม นามสตรีสิริเกศ	ว.3 เพื่อนำ คุณลักษณะและ ค่านิยมตามอัตลักษณ์ นามสตรีสิริเกศ จัด กิจกรรมปลูกฝัง ค่านิยมร่วมทำ ข้อตกลงการสร้าง วัฒนธรรมนามสตรีสิริ เกศรุ่นพี่สู่รุ่นน้อง	ผู้เรียนมีคุณลักษณะและค่านิยม ตามอัตลักษณ์นามสตรีสิริเกศ มี วัฒนธรรมนามสตรีสิริเกศรุ่นพี่สู่ รุ่นน้องผู้เรียนตระหนักรู้กฎหมาย ในการดำรงชีวิต	3 ตุลาคม 2565 ถึง 29 กันยายน 2566	40,180		40,180	นายไพโรนกร ศิณะแขว
3	1	1	อบรมคุณธรรม จริยธรรม ระดับชั้น มัธยมศึกษาปีที่ 3	ปลูกฝังและพัฒนา คุณลักษณะและค่านิยม นามสตรีสิริเกศ	ว.3 เพื่อนำ คุณลักษณะและ ค่านิยมตามอัตลักษณ์ นามสตรีสิริเกศ จัด กิจกรรมปลูกฝัง ค่านิยมร่วมทำ ข้อตกลงการสร้าง	ผู้เรียนมีคุณลักษณะอันพึง ประสงค์ และค่านิยม 12 ประการ ตามที่สถานศึกษา กำหนดโดยไม่ขัด กับกฎหมาย และวัฒนธรรมอันดีของ สังคม	14 กุมภาพันธ์ 2566 ถึง 14 กุมภาพันธ์ 2566	29,890		29,890	นางสาวมะติกา สุธาบุญ

ตารางที่ 23 แสดงรายละเอียดการนำกลยุทธ์สู่การปฏิบัติ ปีงบประมาณ 2566 กลุ่มบริหารงานบุคคล

ลำดับ ที่	มาตรฐาน การศึกษา	กล ยุทธ์	โครงการ/ กิจกรรม	กิจกรรม(Activity)	วัตถุประสงค์	ตัวชี้วัดความสำเร็จ/เป้าหมาย	ระยะเวลา (ว/ด/ป)	งบประมาณ(บาท)			ผู้รับผิดชอบ
								ช่วงที่ 1	ช่วงที่ 2	รวม	
					วัฒนธรรมนามสตรีสิริ เกศรุ่นพี่สู่อุ่น้อง						
4	1	1	อบรมคุณธรรม จริยธรรม ระดับชั้น มัธยมศึกษาปีที่ 1	ปลูกฝังและพัฒนา คุณลักษณะและค่านิยม นามสตรีสิริเกศ	ว.3 เพื่อนำ คุณลักษณะและ ค่านิยมตามอัตลักษณ์ นามสตรีสิริเกศ จัด กิจกรรมปลูกฝัง ค่านิยมร่วมทำ ข้อตกลงการสร้าง วัฒนธรรมนามสตรี สิริเกศรุ่นพี่สู่อุ่น้อง	ผู้เรียนมีคุณลักษณะอันพึง ประสงค์ และค่านิยม 12 ประการ ตามที่สถานศึกษา กำหนดโดยไม่ขัด กับกฎหมาย และวัฒนธรรมอันดีของ สังคม	1 ตุลาคม 2565 ถึง 30 กันยายน 2566	29,330		29330	นางสาว ดารณี วัฒน ปาณี
5	1	1	การพัฒนา สุขภาพจิตของ นักเรียนชั้น มัธยมศึกษาปีที่ 5	พัฒนาทักษะความรู้ ตามตัวชี้วัดรายวิชา	ว.7 เพื่อตรวจสอบ และประเมินตนเอง ตามเกณฑ์คุณภาพ สุขภาพ	ผู้เรียนร้อยละ 91 มีระดับคะแนน เกณฑ์คุณภาพผลงานระดับดีขึ้นไป	24 พฤศจิกายน 2565 ถึง 24 พฤศจิกายน 2565	40,670		40670	นายสิ รภุชงค์ ศรี บุญเรือง

ตารางที่ 23 แสดงรายละเอียดการนำกลยุทธ์สู่การปฏิบัติ ปีงบประมาณ 2566 กลุ่มบริหารงานบุคคล

ลำดับ ที่	มาตรฐาน การศึกษา	กล ยุทธ์	โครงการ/ กิจกรรม	กิจกรรม(Activity)	วัตถุประสงค์	ตัวชี้วัดความสำเร็จ/เป้าหมาย	ระยะเวลา (ว/ด/ป)	งบประมาณ(บาท)			ผู้รับผิดชอบ
								ช่วงที่ 1	ช่วงที่ 2	รวม	
6	1	1	โครงการพัฒนาศักยภาพผู้เรียนรอบด้าน (ทุนสำหรับนักเรียน 4 เวที วิชาการ ศิลปะ ดนตรี กีฬา และทักษะอาชีพ)	พัฒนาศักยภาพผู้เรียนรอบด้าน	ว.15 เพื่อพัฒนาศักยภาพผู้เรียนด้านวิชาการ ศิลปะ ดนตรี กีฬาและอาชีพ	ร้อยละของผู้เรียนมีพัฒนาศักยภาพผู้เรียน ด้านวิชาการ ศิลปะ ดนตรี กีฬา และอาชีพ ผ่านเกณฑ์ขั้นต่ำ ระดับดีขึ้น	1 ตุลาคม 2565 ถึง 30 กันยายน 2566	200,000	200,000	400,000	นางสาวเมธาวิ พาลาเลิศ
7	1	1	บริจาคโลหิต	ปลูกฝังและพัฒนาคุณลักษณะและค่านิยม นามสตรีสิริเกศ	ว.7 เพื่อตรวจสอบและประเมินตนเองตามเกณฑ์คุณภาพ สุขภาวะ	ผู้เรียนมีคุณลักษณะอันพึงประสงค์และค่านิยม 12 ประการ ตามที่สถานศึกษา กำหนดโดยไม่ขัดกับกฎหมาย และวัฒนธรรมอันดีของสังคม	1 ตุลาคม 2565 ถึง 30 กันยายน 2566				นางธนพร รัตนธนา กาญจน์
8	1	1	กิจกรรมทัศนศึกษา	พัฒนาศักยภาพผู้เรียนรอบด้าน	ว.15 เพื่อพัฒนาศักยภาพผู้เรียนด้านวิชาการ ศิลปะ ดนตรี กีฬาและอาชีพ	ผู้เรียนร้อยละ 90 มีศักยภาพด้าน วิชาการ ศิลปะ ดนตรี กีฬา และ อาชีพผ่านเกณฑ์ขั้นต่ำ ระดับดีขึ้น	6 ตุลาคม 2565 ถึง 30 ธันวาคม 2565	900,600		900,600	นางธนพร รัตนธนา กาญจน์
9	1	2	สมณาม พระราชทาน		ว.3 เพื่อนำคุณลักษณะ และค่านิยมตามอัตลักษณ์นามสตรีสิริเกศ จัดกิจกรรมปลูกฝัง ค่านิยมร่วมทำข้อตกลง การสร้างวัฒนธรรม นามสตรีสิริเกศรุ่นพี่สู่รุ่นน้อง	- นักเรียนร้อยละ 95 ที่มีคุณลักษณะด้านการเรียนรู้ ด้านการทำงานและศีลธรรมเป็นไปตามคุณลักษณะและค่านิยม 12 ประการ ตามที่สถานศึกษาศึกษา กำหนด โดยไม่ขัดต่อกฎหมาย และวัฒนธรรมอันดีงานของสังคม	16 พฤษภาคม 2565 ถึง 31 มีนาคม 2566				นางธนพร รัตนธนา กาญจน์

ตารางที่ 23 แสดงรายละเอียดการนำกลยุทธ์สู่การปฏิบัติ ปีงบประมาณ 2566 กลุ่มบริหารงานบุคคล

ลำดับ ที่	มาตรฐาน การศึกษา	กล ยุทธ์	โครงการ/ กิจกรรม	กิจกรรม(Activity)	วัตถุประสงค์	ตัวชี้วัดความสำเร็จ/เป้าหมาย	ระยะเวลา (ว/ด/ป)	งบประมาณ(บาท)			ผู้รับผิดชอบ
								ช่วงที่ 1	ช่วงที่ 2	รวม	
10	1	1	อบรมคุณธรรม จริยธรรม และ ทักษะชีวิต	ปลูกฝังและพัฒนา คุณลักษณะและค่านิยม นามสตรีสิริเกศ	ว.3 เพื่อนำ คุณลักษณะและ ค่านิยมตามอัตลักษณ์ นามสตรีสิริเกศ จัด กิจกรรมปลูกฝัง ค่านิยมร่วมทำ ข้อตกลงการสร้าง วัฒนธรรมนามสตรีสิริ เกศรุ่นพี่สู่รุ่นน้อง	- นักเรียนร้อยละ 95 ที่มี คุณลักษณะด้านการเรียนรู้ ด้าน การทำงานและศีลธรรมเป็นไป ตามคุณลักษณะและค่านิยม 12 ประการ ตามที่สถานศึกษาศึกษา กำหนด โดยไม่ขัดต่อกฎหมาย และวัฒนธรรมอันดีงามของสังคม	16 พฤษภาคม 2566 ถึง 30 ตุลาคม 2566		140,070	140,070	นางธนพร รัตนธนา กาญจน์
11	1	1	อาคารสถาบันและ ปัจฉิมนิเทศ ม.6/ ปลูกฝังและพัฒนา คุณลักษณะและ ค่านิยมนามสตรี สิริเกศ	ปลูกฝังและพัฒนา คุณลักษณะและค่านิยม นามสตรีสิริเกศ	ว.3 เพื่อนำ คุณลักษณะและ ค่านิยมตามอัตลักษณ์ นามสตรีสิริเกศ จัด กิจกรรมปลูกฝัง ค่านิยมร่วมทำ ข้อตกลงการสร้าง วัฒนธรรมนามสตรี สิริเกศรุ่นพี่สู่รุ่นน้อง	ร้อยละผู้เรียนมีระดับผลการ ประเมินคะแนนคุณลักษณะอัน พึงประสงค์ระดับดีขึ้นไป	1 ตุลาคม 2565 ถึง 31 มีนาคม 2566	37,940		37,940	นางธนพร รัตนธนา กาญจน์

ตารางที่ 23 แสดงรายละเอียดการนำกลยุทธ์สู่การปฏิบัติ ปีงบประมาณ 2566 กลุ่มบริหารงานบุคคล

ลำดับ ที่	มาตรฐาน การศึกษา	กล ยุทธ์	โครงการ/ กิจกรรม	กิจกรรม(Activity)	วัตถุประสงค์	ตัวชี้วัดความสำเร็จ/เป้าหมาย	ระยะเวลา (ว/ด/ป)	งบประมาณ(บาท)			ผู้รับผิดชอบ
								ช่วงที่ 1	ช่วงที่ 2	รวม	
<b>งานส่งเสริมคุณธรรม จริยธรรม</b>											
12	1	1	พัฒนาระเบียบ วินัย ส่งเสริม คุณธรรม จริยธรรม และ คุณลักษณะอันพึง ประสงค์	ปลูกฝังและพัฒนา คุณลักษณะและค่านิยม นามสตรีสิริเกศ	ว.7 เพื่อตรวจสอบ และประเมินตนเอง ตามเกณฑ์คุณภาพ สุขภาวะ	1. ผู้เรียน ที่เข้าร่วมกิจกรรมมี วินัย มีคุณธรรม จริยธรรม คุณลักษณะอันพึงประสงค์ และ ค่านิยม 12 ประการ ร้อยละ 952. ผู้บริหาร ครู ผู้เรียน มี ความรับผิดชอบต่อส่วนรวม3. เพื่อให้นักเรียนมีพฤติกรรมที่มี เป้าหมายในเรื่องของชีวิต สามารถช่วยเหลือและดูแลตัวเอง ได้ ตามลักษณะอันพึงประสงค์ และค่านิยม 12 ประการ ร้อยละ 95	1 ตุลาคม 2565 ถึง 30 กันยายน 2566	9,400	600	10,000	นางผัสณี พานพรหม
13	1	1	พิธีไหว้ครู	ปลูกฝังและพัฒนา คุณลักษณะและค่านิยม นามสตรีสิริเกศ	ว.3 เพื่อนำ คุณลักษณะและ ค่านิยมตามอัตลักษณ์ นามสตรีสิริเกศ จัด กิจกรรมปลูกฝัง ค่านิยมร่วมทำ ข้อตกลงการสร้าง วัฒนธรรมนามสตรี สิริเกศรุ่นพี่สู่รุ่นน้อง	นักเรียนร้อยละ 97 มีคุณลักษณะ ด้านการเรียนรู้ ด้านการทำงาน และศีลธรรมเป็นไปตาม คุณลักษณะและค่านิยม 12 ประการ ตามที่สถานศึกษา กำหนด โดยไม่ขัดต่อกฎหมาย และวัฒนธรรมอันดีงามของสังคม	1 มิถุนายน 2566 ถึง 31 กรกฎาคม 2566	24,800		24,800	นางวิจิตรา บุญเย็น

ตารางที่ 23 แสดงรายละเอียดการนำกลยุทธ์สู่การปฏิบัติ ปีงบประมาณ 2566 กลุ่มบริหารงานบุคคล

ลำดับ ที่	มาตรฐาน การศึกษา	กล ยุทธ์	โครงการ/ กิจกรรม	กิจกรรม(Activity)	วัตถุประสงค์	ตัวชี้วัดความสำเร็จ/เป้าหมาย	ระยะเวลา (ว/ด/ป)	งบประมาณ(บาท)			ผู้รับผิดชอบ
								ช่วงที่ 1	ช่วงที่ 2	รวม	
<b>งานมาตรฐานจรรยาบรรณวิชาชีพครู</b>											
14	2	3	พัฒนามาตรฐาน และจรรยาบรรณ วิชาชีพครู	ประเมินศักยภาพครู และบุคลากรตามเกณฑ์ ประเด็นพิจารณา มาตรฐานด้านครู	ว.17 เพื่อวางแผนการ จัดเก็บสื่อกระตุ้น สื่ ความรู้ แบบ มอบหมายกิจกรรม การทำงาน ฝึกทักษะ ความรู้ วัดผลความรู้ และประเมินผลรวม ความรู้ จัดเก็บและ เลือกช่องทางส่งสาร ตามแผนการเรียนรู้ และหน่วยการเรียนรู้ ฐานสมรรถนะเข้าสู่ ระบบ แบบ Online และ Onsite ของ โรงเรียน	ร้อยละของครูที่มีจรรยาบรรณ วิชาชีพครูและมีแผนการพัฒน าศักยภาพการพัฒนาวิชาชีพครู เป็นรายบุคคล รองรับการจั กิจกรรมการเรียนรู้ในศตวรรษที่ 21	1 ตุลาคม 2565 ถึง 30 กันยายน 2566		30,000	30,000	นางศิริพร นามจันทร์
<b>งานระบบดูแลและช่วยเหลือนักเรียน</b>											



ตารางที่ 23 แสดงรายละเอียดการนำกลยุทธ์สู่การปฏิบัติ ปีงบประมาณ 2566 กลุ่มบริหารงานบุคคล

ลำดับ ที่	มาตรฐาน การศึกษา	กล ยุทธ์	โครงการ/ กิจกรรม	กิจกรรม(Activity)	วัตถุประสงค์	ตัวชี้วัดความสำเร็จ/เป้าหมาย	ระยะเวลา (ว/ด/ป)	งบประมาณ(บาท)			ผู้รับผิดชอบ
								ช่วงที่ 1	ช่วงที่ 2	รวม	
15	1	1	ระบบการดูแล ช่วยเหลือนักเรียน	รางวัลคุณภาพการใช้ ภาษา การใช้เหตุผลใน ชีวิตประจำวันพัฒนา คุณภาพชีวิต	ว.2 เพื่อนำภาษาและ การใช้เหตุผล ที่ใช้ใน ชีวิตประจำวันผ่านสื่อ ช่องทางต่างๆ มา พัฒนาผลงานเชิง นวัตกรรมในการ พัฒนาคุณภาพชีวิต	1.นักเรียนมีทักษะการปรับตัว และเท่าทันต่อการเปลี่ยนแปลง ของสังคมโลกและมีเป้าหมายการ เรียนรู้ สร้างเป้าหมายชีวิตในการ ทำงานและการประกอบอาชีพ ร้อยละ 90 2.ครูและบุคลากรทางการศึกษา ร้อยละ 90 เข้าใจบทบาทหน้าที่ ของตนเองและนำไปใช้ได้อย่างมี ประสิทธิภาพ	15 ธันวาคม 2565 ถึง 31 สิงหาคม 2566	4,000	24,850	28,850	นางสาว สุภาพร หอมเนียม
16	2	5	SSK Care Card และการพัฒนา ฐานข้อมูล นักเรียน	สนับสนุนการจัดการ และพัฒนาสื่อสิ่งพิมพ์ วัสดุอุปกรณ์ ครุภัณฑ์ ใช้ส่งเสริมตาม กระบวนการเรียนรู้	ว.30 เพื่อพัฒนา ระบบบริหารจัดการ ด้วยระบบคุณภาพ	นักเรียนมีทักษะการปรับตัวและ เท่าทันต่อการเปลี่ยนแปลงของ สังคมโลกและมีเป้าหมายการ เรียนรู้ สร้างเป้าหมายชีวิตในการ ทำงานและการประกอบอาชีพ และตระหนักถึงบทบาทของ ตนเอง ครู ผู้ปกครอง ทราบ ข้อมูลสารสนเทศของนักเรียน เพื่อนำไปพัฒนา ร้อยละ 90	15 ธันวาคม 2565 ถึง 30 สิงหาคม 2566	60,000		60,000	นางสาว สุภาพร หอมเนียม
งานส่งเสริมประชาธิปไตย											

ตารางที่ 23 แสดงรายละเอียดการนำกลยุทธ์สู่การปฏิบัติ ปีงบประมาณ 2566 กลุ่มบริหารงานบุคคล

ลำดับ ที่	มาตรฐาน การศึกษา	กล ยุทธ์	โครงการ/ กิจกรรม	กิจกรรม(Activity)	วัตถุประสงค์	ตัวชี้วัดความสำเร็จ/เป้าหมาย	ระยะเวลา (ว/ด/ป)	งบประมาณ(บาท)			ผู้รับผิดชอบ
								ช่วงที่ 1	ช่วงที่ 2	รวม	
17	1	1	กิจกรรมเลือกตั้ง คณะกรรมการ นักเรียน	ปลูกฝังและพัฒนา คุณลักษณะและค่านิยม นามสตรีสิริเกศ	ว.3 เพื่อนำ คุณลักษณะและ ค่านิยมตามอัตลักษณ์ นามสตรีสิริเกศ จัด กิจกรรมปลูกฝัง ค่านิยมร่วมทำ ข้อตกลงการสร้าง วัฒนธรรมนามสตรี สิริเกศรุ่นที่สู่อุ่นอง	ผู้เรียนร้อยละ 95 มีส่วนร่วมใน กิจกรรมการเลือกตั้ง คณะกรรมการนักเรียนผู้เรียน ร้อยละ 95 เรียนรู้และเข้าใจการ ปกครองระบอบประชาธิปไตย อันมีพระมหากษัตริย์ทรงเป็น ประมุขที่ถูกต้อง	1 กุมภาพันธ์ 2566 ถึง 1 กุมภาพันธ์ 2566		5,000	5,000	นางปิยาพร พรหมทา
18	1	1	กิจกรรมประชุม คณะกรรมการ สภานักเรียน	ปลูกฝังและพัฒนา คุณลักษณะและค่านิยม นามสตรีสิริเกศ	ว.3 เพื่อนำ คุณลักษณะและ ค่านิยมตามอัตลักษณ์ นามสตรีสิริเกศ จัด กิจกรรมปลูกฝัง ค่านิยมร่วมทำ ข้อตกลงการสร้าง วัฒนธรรมนามสตรี สิริเกศรุ่นที่สู่อุ่นอง	ผู้เรียนร้อยละ95 นำหลักวิถี ประชาธิปไตยคือคารวะธรรม สามัคคีธรรม และปัญหาธรรมมา ใช้ในชีวิตรประจำวัน	14 กรกฎาคม 2566 ถึง 14 กรกฎาคม 2566		9,150	9,150	นางปิยาพร พรหมทา

ตารางที่ 23 แสดงรายละเอียดการนำกลยุทธ์สู่การปฏิบัติ ปีงบประมาณ 2566 กลุ่มบริหารงานบุคคล

ลำดับ ที่	มาตรฐาน การศึกษา	กล ยุทธ์	โครงการ/ กิจกรรม	กิจกรรม(Activity)	วัตถุประสงค์	ตัวชี้วัดความสำเร็จ/เป้าหมาย	ระยะเวลา (ว/ด/ป)	งบประมาณ(บาท)			ผู้รับผิดชอบ
								ช่วงที่ 1	ช่วงที่ 2	รวม	
19	1	1	พัฒนากิจกรรม สถานักเรียน	ปลูกฝังและพัฒนา คุณลักษณะและค่านิยม นามสตรีสิริเกศ	ว.3 เพื่อนำ คุณลักษณะและ ค่านิยมตามอัตลักษณ์ นามสตรีสิริเกศ จัด กิจกรรมปลูกฝัง ค่านิยมร่วมทำ ข้อตกลงการสร้าง วัฒนธรรมนามสตรี สิริเกศรุ่นพี่สู่รุ่นน้อง	คณะกรรมการนักเรียนร้อยละ 95 ดำเนินงานอย่างมีคุณภาพ เป็นแบบอย่างที่ดีกับรุ่นน้อง	1 มกราคม 2513 ถึง 4 สิงหาคม 2566	28,785	42,755	71,540	นางปิยาพร พรหมทา
<b>งานสถานศึกษาสีขาว</b>											
20	2	1	อบรมแกนนำ ป้องกันและแก้ไข ปัญหายาเสพติด	รางวัลคุณภาพตาม เกณฑ์สุขภาวะและ ผลงานสมรรถนะอาชีพ งานบ้านงานครัว	ว.28 เพื่อให้ผู้เรียนที่ มีบุคลิกภาพและ ความถนัดเลือกเข้า พัฒนาประสบการณ์ ตามฐานการเรียนรู้ ภายในโรงเรียน หรือ นอกโรงเรียนตาม ความร่วมมือกับกลุ่ม ผู้ประกอบการ	ผู้เรียนร้อยละ 95 สามารถ ป้องกันตนเองจากสิ่งเสพติดให้ โทษและอบายมุขหลีกเลี่ยง ตนเองจากสภาวะที่เสี่ยงต่อความ รุนแรง ปัญหาทางเพศ	1 ตุลาคม 2565 ถึง 30 กันยายน 2566		5,000	5,000	นายอรรถพล ศรีเลิศ

ตารางที่ 23 แสดงรายละเอียดการนำกลยุทธ์สู่การปฏิบัติ ปีงบประมาณ 2566 กลุ่มบริหารงานบุคคล

ลำดับ ที่	มาตรฐาน การศึกษา	กล ยุทธ์	โครงการ/ กิจกรรม	กิจกรรม(Activity)	วัตถุประสงค์	ตัวชี้วัดความสำเร็จ/เป้าหมาย	ระยะเวลา (ว/ด/ป)	งบประมาณ(บาท)			ผู้รับผิดชอบ
								ช่วงที่ 1	ช่วงที่ 2	รวม	
21	3	1	TO BE NUMBER ONE	พัฒนาศักยภาพผู้เรียนรอบด้าน	ว.41 เพื่อคัดกรองความถนัดและบุคลิกภาพผู้เรียนเลือกเรียนรายวิชาและเข้าร่วมกิจกรรมพัฒนาผู้เรียนตามข้อค้นพบตัวตนที่ได้วิเคราะห์จากการบันทึกผลงาน รางวัล ประสพการณ์เชิงสมรรถนะสาขาวิชาความถนัด	ครูที่ปรึกษา ร้อยละ 100 มีและใช้ แฟ้มสะสมผลงาน แบบประเมินบุคลิกภาพและความถนัด วิเคราะห์ผลการบันทึกผลงาน รางวัล ประสพการณ์เชิงสมรรถนะสาขาวิชา	1 มกราคม 2566 ถึง 30 สิงหาคม 2566	50,000	50,000	100,000	นางสาวธานีรัตน์ ไกรรักษ์
22	1	1	กิจกรรมรณรงค์ต่อต้านยาเสพติดในสถานศึกษา	รางวัลคุณภาพตามเกณฑ์สุขภาวะและผลงานสมรรถนะอาชีพงานบ้านงานครัว	ว.7 เพื่อตรวจสอบและประเมินตนเองตามเกณฑ์คุณภาพสุขภาวะ	ผู้เรียนร้อยละ 95 สามารถป้องกันตนเองจากสิ่งเสพติดให้โทษและอบายมุขหลีกเลี่ยงตนเองจากสภาวะที่เสี่ยงต่อความรุนแรง ปัญหาทางเพศ	1 ตุลาคม 2565 ถึง 30 กันยายน 2566		5,000	5,000	นายสำเร็จ บุญตา
23	1	1	ประกวดสถานศึกษาสีขาว	รางวัลคุณภาพตามเกณฑ์สุขภาวะและผลงานสมรรถนะอาชีพงานบ้านงานครัว	ว.8 เพื่อมอบประกาศเกียรติบัตรผู้มีผลงานคะแนนระดับคุณภาพสมรรถนะงานบ้านงานครัว	ผู้เรียนร้อยละ 92 มีระดับคะแนนคุณภาพผลงานระดับดีขึ้น	1 ตุลาคม 2565 ถึง 30 กันยายน 2566		5,000	5,000	นายอรรถพล ศรีเลิศ

ตารางที่ 23 แสดงรายละเอียดการนำกลยุทธ์สู่การปฏิบัติ ปีงบประมาณ 2566 กลุ่มบริหารงานบุคคล

ลำดับ ที่	มาตรฐาน การศึกษา	กล ยุทธ์	โครงการ/ กิจกรรม	กิจกรรม(Activity)	วัตถุประสงค์	ตัวชี้วัดความสำเร็จ/เป้าหมาย	ระยะเวลา (ว/ด/ป)	งบประมาณ(บาท)			ผู้รับผิดชอบ
								ช่วงที่ 1	ช่วงที่ 2	รวม	
24	1	1	ใช้เวลาว่างให้เกิดประโยชน์	รางวัลคุณภาพตามเกณฑ์สุขภาวะและผลงานสมรรถนะอาชีพงานบ้านงานครัว	ว.15 เพื่อพัฒนาศักยภาพผู้เรียนด้านวิชาการ ศิลปะ ดนตรี กีฬาและอาชีพ	ร้อยละของผู้เรียนมีศักยภาพ ศิลปะ ดนตรี กีฬา	1 ตุลาคม 2565 ถึง 30 กันยายน 2566	35,900		35,900	นายอรรถพล ศรีเลิศ
<b>งานโรงเรียนสุจริต</b>											
25	1	1	อบรมทักษะแกนนำคนดีของแผ่นดิน	ปลูกฝังและพัฒนาคุณลักษณะและค่านิยม นามสตรีสิริเกศ	ว.3 เพื่อนำคุณลักษณะและค่านิยมตามอัตลักษณ์ นามสตรีสิริเกศ จัดกิจกรรมปลูกฝังค่านิยมร่วมทำข้อตกลงการสร้างวัฒนธรรมนามสตรีสิริเกศรุ่นพี่สู่รุ่นน้อง	นักเรียนร้อยละ 95 มีคุณลักษณะ 5 ประการตามแนวทางโรงเรียนสุจริต	25 กรกฎาคม 2566 ถึง 10 สิงหาคม 2566		32,150	32,150	นางสาวสุภาพร หอมเนียม
26	1	1	ศึกษาดูงาน การจัดนิทรรศการโรงเรียนสุจริต	ปลูกฝังและพัฒนาคุณลักษณะและค่านิยม นามสตรีสิริเกศ	ว.3 เพื่อนำคุณลักษณะและค่านิยมตามอัตลักษณ์ นามสตรีสิริเกศ จัดกิจกรรมปลูกฝังค่านิยมร่วมทำข้อตกลงการสร้างวัฒนธรรมนามสตรีสิริเกศรุ่นพี่สู่รุ่นน้อง	นักเรียนที่เข้าร่วมกิจกรรมผ่านการประเมินร้อยละ 95	9 มกราคม 2566 ถึง 31 สิงหาคม 2566	38,380		38,380	นางสาวสุภาพร หอมเนียม

ตารางที่ 23 แสดงรายละเอียดการนำกลยุทธ์สู่การปฏิบัติ ปีงบประมาณ 2566 กลุ่มบริหารงานบุคคล

ลำดับ ที่	มาตรฐาน การศึกษา	กล ยุทธ์	โครงการ/ กิจกรรม	กิจกรรม(Activity)	วัตถุประสงค์	ตัวชี้วัดความสำเร็จ/เป้าหมาย	ระยะเวลา (ว/ด/ป)	งบประมาณ(บาท)			ผู้รับผิดชอบ
								ช่วงที่ 1	ช่วงที่ 2	รวม	
<b>งานวิทยฐานะ การมาปฏิบัติหน้าที่และการลา</b>											
27	2	3	โครงการพัฒนาระบบประเมินผลงานเชิงสมรรถนะผ่านข้อตกลงการปฏิบัติงาน	จัดทำข้อตกลงมาตรฐานการปฏิบัติงานตามภารกิจ	ว.25 เพื่อจัดกลุ่มครูและบุคลากรตามผลการประเมินศักยภาพจาก (PA) และเลือกเข้าพัฒนาตามหลักสูตรที่กำหนด	ครูและบุคลากรร้อยละ 100 เลือกหลักสูตรพัฒนาศักยภาพตามสมรรถนะที่ต่ำกว่าเกณฑ์คุณภาพ หรือหลักสูตรความก้าวหน้าวิชาชีพอย่างน้อย 1 หลักสูตรต่อคนต่อปี	1 ตุลาคม 2565 ถึง 30 กันยายน 2566	960	1,340	2,300	นางสาวยุวดี คุณสม
28	2	3	ขับเคลื่อนพันธกิจตามมาตรฐานการปฏิบัติงาน(PA)	จัดทำข้อตกลงมาตรฐานการปฏิบัติงานตามภารกิจ	ว.25 เพื่อจัดกลุ่มครูและบุคลากรตามผลการประเมินศักยภาพจาก (PA) และเลือกเข้าพัฒนาตามหลักสูตรที่กำหนด	ครูและบุคลากรร้อยละ 100 เลือกหลักสูตรพัฒนาศักยภาพตามสมรรถนะที่ต่ำกว่าเกณฑ์คุณภาพ หรือหลักสูตรความก้าวหน้าวิชาชีพอย่างน้อย 1 หลักสูตรต่อคนต่อปี	1 ตุลาคม 2565 ถึง 30 กันยายน 2566		2,700	2,700	นางสาวยุวดี คุณสม
<b>งานพัฒนาข้าราชการครูและบุคลากรทางการศึกษา</b>											
29	2	3	พัฒนาสมรรถนะครู ขับเคลื่อนพันธกิจตามมาตรฐานการปฏิบัติงาน (PA)	จัดทำข้อตกลงมาตรฐานการปฏิบัติงานตามภารกิจ	ว.25 เพื่อจัดกลุ่มครูและบุคลากรตามผลการประเมินศักยภาพจาก (PA) และเลือกเข้าพัฒนาตามหลักสูตรที่กำหนด	ครูและบุคลากรร้อยละ 100 เลือกหลักสูตรพัฒนาศักยภาพตามสมรรถนะที่ต่ำกว่าเกณฑ์คุณภาพ หรือหลักสูตรความก้าวหน้าวิชาชีพอย่างน้อย 1 หลักสูตรต่อคนต่อปี	3 ตุลาคม 2565 ถึง 30 กันยายน 2566	500,000		500,000	นางสาวยุวดี คุณสม

ตารางที่ 23 แสดงรายละเอียดการนำกลยุทธ์สู่การปฏิบัติ ปีงบประมาณ 2566 กลุ่มบริหารงานบุคคล

ลำดับ ที่	มาตรฐาน การศึกษา	กล ยุทธ์	โครงการ/ กิจกรรม	กิจกรรม(Activity)	วัตถุประสงค์	ตัวชี้วัดความสำเร็จ/เป้าหมาย	ระยะเวลา (ว/ด/ป)	งบประมาณ(บาท)			ผู้รับผิดชอบ
								ช่วงที่ 1	ช่วงที่ 2	รวม	
30	2	3	พัฒนาศักยภาพ ครูตามมาตรฐาน วิชาชีพครู (PA)	จัดหาและจัดทำ หลักสูตรพัฒนา ศักยภาพครูและ บุคลากร	ว.25 เพื่อจัดกลุ่มครู และบุคลากรตามผล การประเมินศักยภาพ จาก (PA) และเลือก เข้าพัฒนาตาม หลักสูตรที่กำหนด	ร้อยละ 100 เลือกหลักสูตร พัฒนาศักยภาพตามสมรรถนะที่ ต่ำกว่าเกณฑ์คุณภาพหรือ หลักสูตรความก้าวหน้าวิชาชีพ อย่างน้อย 1 หลักสูตรต่อคนต่อปี	3 ตุลาคม 2565 ถึง 30 กันยายน 2567	500,000		500,000	นางสาวยุวดี คุณสม

ตารางที่ 24 แสดงรายละเอียดการนำกลยุทธ์สู่การปฏิบัติ ปีงบประมาณ 2566 กลุ่มบริหารงานทั่วไป

ลำดับ ที่	มาตรฐาน การศึกษา	กล ยุทธ์	โครงการ/ กิจกรรม	กิจกรรม (Activity)	วัตถุประสงค์	ตัวชี้วัดความสำเร็จ/เป้าหมาย	ระยะเวลา (ว/ต/ป)	งบประมาณ(บาท)			ผู้รับผิดชอบ
								ช่วงที่ 1	ช่วงที่ 2	รวม	
<b>งานอาคารสถานที่และแหล่งเรียนรู้</b>											
1	2	5	ปรับปรุงพัฒนา แหล่งเรียนรู้ ห้องปฏิบัติการ แหล่งสืบค้น ความรู้ ตามความ ต้องการจัด กระบวนการ เรียนรู้	ปรับปรุงพัฒนา ห้องเรียน ห้องปฏิบัติการ แหล่งสืบค้น ความรู้ แหล่ง เรียนรู้	ว.33 เพื่อปรับปรุง พัฒนาแหล่งเรียนรู้ ห้องปฏิบัติการ แหล่งสืบค้นความรู้ ตามความต้องการ จัดกระบวนการ เรียนรู้ตามเกณฑ์ ความขาดแคลน	ผู้รับบริการได้รับการอำนวยความสะดวก มีสภาพแวดล้อม แหล่ง เรียนรู้อยู่ในระดับคุณภาพที่ดีเยี่ยม	1 ตุลาคม 2565 ถึง 30 กันยายน 2566	1,204,410		1,204,410	นายฉัตรชัย สุวรรณพรหม
<b>งานอาคารสถานที่และแหล่งเรียนรู้</b>											
2	2	5	จัดหาและพัฒนา สื่อครุภัณฑ์ แหล่ง เรียนรู้ผ่านระบบ Online and Onsite			ผู้รับบริการได้รับการอำนวยความสะดวก มีสภาพแวดล้อม แหล่ง เรียนรู้อยู่ในระดับคุณภาพที่ดีเยี่ยม	1 ตุลาคม 2565 ถึง 30 กันยายน 2566	2,566,100		2,566,100	นายฉัตรชัย สุวรรณพรหม
<b>งานประชาสัมพันธ์</b>											
3	2	5	พัฒนา ประสิทธิภาพงาน ประชาสัมพันธ์	สนับสนุนการ จัดหาและพัฒนา สื่อสิ่งพิมพ์ วัสดุ อุปกรณ์ ครุภัณฑ์ ใช้ส่งเสริมตาม กระบวนการ เรียนรู้	ว.32 เพื่อสนับสนุน งบประมาณและ ทรัพยากร จัดหา สื่อสิ่งพิมพ์ วัสดุ อุปกรณ์ ครุภัณฑ์	ร้อยละ 100 ของกิจกรรมตามแผน จัดหาและพัฒนากระบวนการ เรียนรู้ได้รับการสนับสนุน	1 ตุลาคม 2565 ถึง 30 กันยายน 2566	24,100	125,900	150,000	นางวณิชยา รัฐอุบล
<b>งานห้องสมุด</b>											



ตารางที่ 24 แสดงรายละเอียดการนำกลยุทธ์สู่การปฏิบัติ ปีงบประมาณ 2566 กลุ่มบริหารงานทั่วไป

ลำดับ ที่	มาตรฐาน การศึกษา	กล ยุทธ์	โครงการ/ กิจกรรม	กิจกรรม (Activity)	วัตถุประสงค์	ตัวชี้วัดความสำเร็จ/เป้าหมาย	ระยะเวลา (ว/ต/ป)	งบประมาณ(บาท)			ผู้รับผิดชอบ
								ช่วงที่ 1	ช่วงที่ 2	รวม	
4	1	1	กิจกรรมส่งเสริม นิสัยรักการอ่าน ครูและนักเรียน	คลินิกภาษา พัฒนาการอ่าน เขียน สื่อสาร และ การใช้เหตุผล ตาม ตัวชี้วัดรายวิชา ภาษาไทย ภาษาต่างประเทศ และคณิตศาสตร์ พื้นฐาน	ว.1 เพื่อพัฒนา ทักษะตามตัวชี้วัด ภาษาไทย และ ภาษาต่างประเทศ และคณิตศาสตร์ พื้นฐานเก็บเป็น คะแนน ความสามารถ รายวิชา	1. ผู้เรียนเห็นความสำคัญมีทัศนคติ ที่ดีต่อห้องสมุด 2. ผู้เรียนมีนิสัยรักการอ่านมีการ พัฒนาทักษะในการค้นคว้าหา ความรู้ 3. ผู้เรียนได้เข้าร่วมกิจกรรมและได้ แสดงออกถึงความสามารถที่มี4. ผู้เรียนรู้จักใช้เวลาว่างให้เป็น ประโยชน์	2 ตุลาคม 2565 ถึง 31 มีนาคม 2566	22,500		22,500	นางสาวบุญล้อม กันตรง
5	1	1	กิจกรรมสัปดาห์ ห้องสมุดส่งเสริม การอ่าน	รางวัลคุณภาพ การใช้ภาษา การ ใช้เหตุผลใน ชีวิตประจำวัน พัฒนาคุณภาพ ชีวิต	ว.2 เพื่อนำภาษา และการใช้เหตุผล ที่ใช้ในชีวิต ประจำวันผ่านสื่อ ช่องทางต่างๆ มา พัฒนาผลงานเชิง นวัตกรรมในการ พัฒนาคุณภาพชีวิต	1. ผู้เรียนมีนิสัยรักการอ่าน 2. ผู้เรียนเห็นความสำคัญของห้อง สมุดและเข้าใช้บริการมากขึ้น 3. กระตุ้นผู้เรียนและส่งเสริมให้มี การจัดทำห้องสมุดมีชีวิตใน โรงเรียนและให้ชุมชนเข้ามามี ส่วนร่วม 4. ส่งเสริมให้ผู้เรียนมีนิสัยรักการ อ่านการเรียนรู้อย่างต่อเนื่อง ทั้งใน โรงเรียนจนถึงชุมชน	14 สิงหาคม 2566 ถึง 18 สิงหาคม 2566		25,000	25,000	นางสาวบุญล้อม กันตรง
งานโรงเรียนกับชุมชนและภาคีเครือข่าย											

ตารางที่ 24 แสดงรายละเอียดการนำกลยุทธ์สู่การปฏิบัติ ปีงบประมาณ 2566 กลุ่มบริหารงานทั่วไป

ลำดับ ที่	มาตรฐาน การศึกษา	กล ยุทธ์	โครงการ/ กิจกรรม	กิจกรรม (Activity)	วัตถุประสงค์	ตัวชี้วัดความสำเร็จ/เป้าหมาย	ระยะเวลา (ว/ด/ป)	งบประมาณ(บาท)			ผู้รับผิดชอบ
								ช่วงที่ 1	ช่วงที่ 2	รวม	
6	2	5	พัฒนาระบบงาน ชุมชนกับโรงเรียน และภาคีเครือข่าย	พัฒนาระบบ บริหารจัดการ ตามภารกิจ 4 ด้านของโรงเรียน	ว.30 เพื่อพัฒนา ระบบบริหาร จัดการด้วยระบบ คุณภาพ	บุคคล หน่วยงาน ชุมชน ท้องถิ่นที่ เข้ามาเป็นภาคีเครือข่ายความ ร่วมมือ ต่อการให้บริการของ โรงเรียน มีความพึงพอใจอยู่ใน ระดับมากที่สุด	1 มีนาคม 2566 ถึง 31 มีนาคม 2566		5,000	5,000	นายเฉลียว ศิริดล
<b>งานโรงเรียนกับชุมชนและภาคีเครือข่าย</b>											
7	1	1	เสริมสร้าง ความสัมพันธ์ ระหว่างโรงเรียน กับชุมชน	ปลูกฝังและ พัฒนา คุณลักษณะและ ค่านิยมนามสตรี สิริเกศ	ว.3 เพื่อนำ คุณลักษณะและ ค่านิยมตามอัต ลักษณ์นามสตรีสิริ เกศ จัดกิจกรรม ปลูกฝังค่านิยมร่วม ทำข้อตกลงการ สร้างวัฒนธรรม นามสตรีสิริเกศรุ่น ที่สี่รุ่นน้อง	ผู้มีส่วนเกี่ยวข้องได้เข้าร่วมประชุม วางแผนกำหนดความต้องการ พัฒนาสาระรายวิชาและร่วม ประเมินคุณภาพของผู้เรียนภาค เรียนละ1ครั้ง	1 ตุลาคม 2565 ถึง 30 กันยายน 2566	63,815	36,185	100,000	นายเฉลียว ศิริดล
<b>งานอนามัยโรงเรียน</b>											
8	1	1	รักษาสุขภาพ	เฝ้าระวังและ ป้องกันโรคอุบัติ ใหม่และโรคอุบัติ ซ้ำ	ว.9 เพื่อให้ความรู้ ป้องกัน และ เตรียมพร้อมรับ สถานการณ์โรค อุบัติใหม่และโรค อุบัติซ้ำ	นักเรียน ครู บุคลากร ร้อยละ 95 เข้าร่วมกิจกรรม	1 พฤศจิกายน 2565 ถึง 30 ตุลาคม 2566		436,000	436,000	นางมุลิกมาศ อาษาศรี

ตารางที่ 24 แสดงรายละเอียดการนำกลยุทธ์สู่การปฏิบัติ ปีงบประมาณ 2566 กลุ่มบริหารงานทั่วไป

ลำดับ ที่	มาตรฐาน การศึกษา	กล ยุทธ์	โครงการ/ กิจกรรม	กิจกรรม (Activity)	วัตถุประสงค์	ตัวชี้วัดความสำเร็จ/เป้าหมาย	ระยะเวลา (ว/ด/ป)	งบประมาณ(บาท)			ผู้รับผิดชอบ
								ช่วงที่ 1	ช่วงที่ 2	รวม	
9	1	1	โครงการชีวิตดีมี สุข	เฝ้าระวังและ ป้องกันโรคอุบัติ ใหม่และโรคอุบัติ ซ้ำ	ว.9 เพื่อให้ความรู้ ป้องกัน และ เตรียมพร้อมรับ สถานการณ์โรค อุบัติใหม่และโรค อุบัติซ้ำ	นักเรียน ครู บุคลากร ผู้เกี่ยวข้อง ร้อยละ 95 เข้าร่วมกิจกรรม	1 พฤศจิกายน 2565 ถึง 30 ตุลาคม 2566		90,000	90,000	นางมุสิกมาศ อาษาศรี
<b>งานพัฒนาระบบเทคโนโลยีสารสนเทศและเครือข่าย</b>											
10	1	1	พัฒนาผู้เรียนให้มี ทักษะการเรียนรู้ แห่งศตวรรษที่ 21	พัฒนาศักยภาพ ผู้เรียนรอบด้าน	ว.15 เพื่อพัฒนา ศักยภาพผู้เรียน ด้านวิชาการ ศิลปะ ดนตรี กีฬาและ อาชีพ	ผู้เรียนร้อยละ 90 มีศักยภาพด้าน วิชาการ สามารถสร้างนวัตกรรม ทางด้านเทคโนโลยีตามถนัดของ ตนเอง	1 ตุลาคม 2565 ถึง 30 กันยายน 2566	30,000	270,000	300,000	นายภูเบศ เศรษฐบุตร
11	3	2	พัฒนาครูสู่ความ เป็นครูในศตวรรษ ที่ 21	จัดทำและพัฒนา หน่วยการเรียนรู้ รายวิชาฐาน สมรรถนะ	ว.36 เพื่อจัดทำสื่อ ขอบเขต คุณลักษณะภาระ งานของผลงานตาม เงื่อนไขสถานการณ์ นำไปใช้ ประกอบการจัด กิจกรรมกำหนด ภาระงาน พัฒนา ผลงานของผู้เรียน	ครู ร้อยละ 90.50 มีทักษะการ สร้างนวัตกรรมเพื่อการเรียนการ สอน มีการใช้สื่อเทคโนโลยีในการ จัดกิจกรรมการเรียนการสอนตาม เงื่อนไขของสถานการณ์ปัจจุบัน	1 ตุลาคม 2565 ถึง 30 กันยายน 2566	25,000	20,000	45,000	นายภูเบศ เศรษฐบุตร

ตารางที่ 24 แสดงรายละเอียดการนำกลยุทธ์สู่การปฏิบัติ ปีงบประมาณ 2566 กลุ่มบริหารงานทั่วไป

ลำดับ ที่	มาตรฐาน การศึกษา	กล ยุทธ์	โครงการ/ กิจกรรม	กิจกรรม (Activity)	วัตถุประสงค์	ตัวชี้วัดความสำเร็จ/เป้าหมาย	ระยะเวลา (ว/ด/ป)	งบประมาณ(บาท)			ผู้รับผิดชอบ
								ช่วงที่ 1	ช่วงที่ 2	รวม	
12	2	5	พัฒนาแหล่ง เรียนรู้โดยใช้ ระบบเทคโนโลยี เพื่อให้เข้าถึง ความรู้และสร้าง บรรยากาศที่เอื้อ ต่อการเรียนรู้	ปรับปรุงพัฒนา ห้องเรียน ห้องปฏิบัติการ แหล่งสืบค้น ความรู้ แหล่ง เรียนรู้	ว.33 เพื่อปรับปรุง พัฒนาแหล่งเรียนรู้ ห้องปฏิบัติการ แหล่งสืบค้นความรู้ ตามความต้องการ จัดกระบวนการ เรียนรู้ตามเกณฑ์ ความขาดแคลน	1. ครูมีทักษะในการใช้เทคโนโลยี เพื่อการเรียนรู้ในการจัดการเรียนรู้ ผ่านระบบ Online and Onsite ร้อยละ 1002. โรงเรียนมี ห้องปฏิบัติการคอมพิวเตอร์ ศูนย์ การเรียนรู้ ห้องสืบค้นความรู้ที่นำ ระบบเทคโนโลยีการเข้าถึงความรู้ แหล่งเรียนรู้ และบรรยากาศที่เอื้อ ต่อการเรียนรู้ ร้อยละ 90	1 ตุลาคม 2565 ถึง 30 กันยายน 2566	600,000	723,000	1,323,000	นายภูเบศ เศรษฐบุตร
13	2	5	พัฒนาระบบ เครือข่ายเพื่อ รองรับการจัด กิจกรรมการเรียน การสอน	ปรับปรุงพัฒนา ห้องเรียน ห้องปฏิบัติการ แหล่งสืบค้น ความรู้ แหล่ง เรียนรู้	ว.33 เพื่อปรับปรุง พัฒนาแหล่งเรียนรู้ ห้องปฏิบัติการ แหล่งสืบค้นความรู้ ตามความต้องการ จัดกระบวนการ เรียนรู้ตามเกณฑ์ ความขาดแคลน	1. โรงเรียนมีเครือข่ายคอมพิวเตอร์ ที่สนับสนุนการจัดกิจกรรมการ เรียนรู้ ผ่านระบบ Online and Onsite อย่างมีประสิทธิภาพใน ระดับคุณภาพยอดเยี่ยม 2. โรงเรียนมีห้องปฏิบัติการ คอมพิวเตอร์ ศูนย์การเรียนรู้ ห้อง สืบค้นความรู้ที่นำระบบเทคโนโลยี การเข้าถึงความรู้ แหล่งเรียนรู้ และบรรยากาศที่เอื้อต่อการเรียนรู้ ร้อยละ 90 3. ครูและนักเรียนใช้อินเตอร์เน็ต เพื่อการเรียนรู้ ร้อยละ 100	1 ตุลาคม 2565 ถึง 30 กันยายน 2566	352,123	107,490	459,613	นายภูเบศ เศรษฐบุตร

ตารางที่ 24 แสดงรายละเอียดการนำกลยุทธ์สู่การปฏิบัติ ปีงบประมาณ 2566 กลุ่มบริหารงานทั่วไป

ลำดับ ที่	มาตรฐาน การศึกษา	กล ยุทธ์	โครงการ/ กิจกรรม	กิจกรรม (Activity)	วัตถุประสงค์	ตัวชี้วัดความสำเร็จ/เป้าหมาย	ระยะเวลา (ว/ด/ป)	งบประมาณ(บาท)			ผู้รับผิดชอบ
								ช่วงที่ 1	ช่วงที่ 2	รวม	
14	2	5	พัฒนาระบบ บริหารงาน เทคโนโลยี สารสนเทศและ เครือข่าย	สนับสนุนการ จัดหาและพัฒนา สื่อสิ่งพิมพ์ วัสดุ อุปกรณ์ ครุภัณฑ์ ใช้ส่งเสริมตาม กระบวนการ เรียนรู้	ว.32 เพื่อสนับสนุน งบประมาณและ ทรัพยากร จัดหา สื่อสิ่งพิมพ์ วัสดุ อุปกรณ์ ครุภัณฑ์	โรงเรียนจัดหาวัสดุอุปกรณ์ ครุภัณฑ์ ในการบริหารงาน งาน พัฒนาระบบเทคโนโลยีสารสนเทศ และเครือข่าย ร้อยละ 100	1 เมษายน 2566 ถึง 30 กันยายน 2566		5,000	5,000	นายภูเบศ เศรษฐบุตร

## ส่วนที่ 5

### การกำกับ ติดตาม ประเมินผล และรายงาน

#### 1. ระบบการกำกับติดตามของโรงเรียนสตรีสิริเกศ

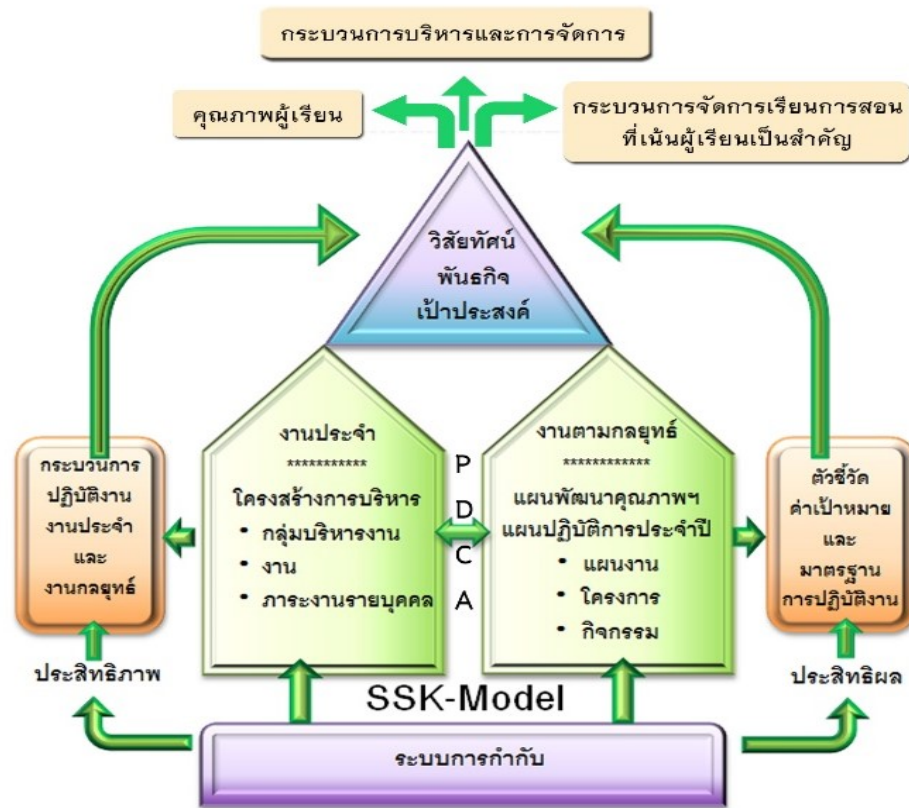

ภาพประกอบที่ 1 แสดงระบบของการกำกับดูแลการจัดการศึกษาโรงเรียนสตรีสิริเกศ

ระบบการกำกับดูแลการจัดการศึกษาโรงเรียนสตรีสิริเกศ ผ่านงานประจำตามโครงสร้างการบริหารที่มีผู้อำนวยการ รองผู้อำนวยการ ทำหน้าที่กำกับดูแลกลุ่มบริหารงาน กลุ่มงานและกลุ่มสาระการเรียนรู้ โดยมีมาตรฐานการปฏิบัติงานเป็นเป้าหมายของการวัดประสิทธิผลใช้ SSK-Model เป็นเครื่องมือกำกับและประเมินประสิทธิภาพด้านกระบวนการ รวมทั้งงานด้านกลยุทธ์ตามแผนพัฒนาคุณภาพการจัดการศึกษาขั้นพื้นฐานโรงเรียนสตรีสิริเกศระยะ 4 ปี (พ.ศ.2565-2568) และแผนปฏิบัติการประจำปีเพื่อนำไปสู่การปฏิบัติโดยมีผู้รับผิดชอบกำกับดูแลทั้งในระดับแผนงานโครงการและกิจกรรมตามคำสั่งของโรงเรียน การวัดผลการดำเนินการด้านประสิทธิผลใช้ตัวชี้วัดและค่าเป้าหมายรายปี และค่าเป้าหมายเมื่อสิ้นสุดแผนกลยุทธ์

## 2. ระบบการประเมินแผนงาน/โครงการ/กิจกรรม

โรงเรียนสตรีศรีเกศได้ใช้ระบบการบริหารจัดการคุณภาพ 2 ระบบคือระบบงานประจำตามโครงสร้างการบริหารที่มีบทบาทหน้าที่ความรับผิดชอบและมาตรฐานการปฏิบัติงานเป็นกรอบในการกำกับและปรับปรุงผลการดำเนินการและการดำเนินงานตามแผนกลยุทธ์ภายใต้แผนพัฒนาคุณภาพการจัดการศึกษาขั้นพื้นฐานโรงเรียนสตรีศรีเกศระยะ 4 ปีและแผนปฏิบัติการประจำปี โดยมีเป้าหมายสำคัญคือมาตรฐานการจัดการศึกษาขั้นพื้นฐานของโรงเรียนที่มีตัวชี้วัดและค่าเป้าหมายเป็นตัวกำหนดความสำเร็จของผลการดำเนินการดำเนินการเพื่อความสำเร็จตามมาตรฐานการปฏิบัติงานของหน่วยงานและมาตรฐานการจัดการศึกษาขั้นพื้นฐานของโรงเรียนได้ใช้ระบบการปรับปรุงผลการดำเนินการดังนี้

- 1) ระบบประกันคุณภาพการศึกษาที่ใช้บทบาทกำกับและประเมินคุณภาพทั้งภายในและภายนอกเป็นเครื่องมือในการปรับปรุงผลการดำเนินการอย่างต่อเนื่อง
- 2) ระบบการประเมินผลสัมฤทธิ์ทางการเรียนของ สทศ.นำมาใช้ในการปรับปรุงคุณภาพการจัดการเรียนการสอนในแต่ละกลุ่มสาระการเรียนรู้
- 3) ระบบการประเมินประสิทธิภาพการดำเนินงานของหน่วยงานและการดำเนินกิจกรรม/โครงการ/แผนงาน ตามแผนปฏิบัติการประจำปี และการพัฒนาคุณภาพการศึกษาขั้นพื้นฐานโรงเรียนสตรีศรีเกศ โดยใช้ SSK-Model เป็นกรอบในการประเมิน ซึ่งประกอบด้วย

S หมายถึง System เป็นองค์ประกอบด้านความเป็นระบบของการดำเนินการ ที่ใช้วงจรควบคุมคุณภาพของเดมมิง (Deming Cycle) เป็นตัวควบคุม ได้แก่ ระบบที่มีการวางแผน (Plan) การนำแผนไปสู่การปฏิบัติ (Do) การประเมินตรวจสอบ (Check) และการปรับปรุงผลการดำเนินการ (Act) หรือ PDCA

S หมายถึง Satisfaction เป็นองค์ประกอบด้านความพึงพอใจของผู้รับบริการ คณะกรรมการและผู้บังคับบัญชาในระดับที่สูงขึ้นไป

K หมายถึง Knowledge-Based Education การจัดการศึกษาของโรงเรียนอยู่บนฐานของความรู้ที่เหมาะสม

- 4) ระบบการประเมินประสิทธิผล โดยใช้มาตรฐานการปฏิบัติงานของหน่วยงานตามโครงสร้างการบริหารและใช้มาตรฐานการจัดการศึกษา ตัวชี้วัด และค่าเป้าหมาย เป็นเครื่องมือในการประเมินเพื่อนำไปสู่การปรับปรุงผลการดำเนินการสู่ความเป็นเลิศต่อไป

### 3. การรายงานผลและจัดทำข้อมูลสารสนเทศ

การรวบรวมผลการดำเนินงาน โครงการ ซึ่งเป็นภาระหน้าที่ที่สำคัญของโรงเรียนที่จะต้อง รายงานผลให้คณะกรรมการสถานศึกษาขั้นพื้นฐาน ผู้ปกครอง ชุมชน และหน่วยงานที่เกี่ยวข้องได้รับรู้ ความสำเร็จและปัญหาอุปสรรค เพื่อร่วมมือสนับสนุนในการวางแผนพัฒนา ปรับปรุงการดำเนินงาน โครงการของโรงเรียนให้ประสบผลสำเร็จในปีต่อไป

โรงเรียนได้กำหนดแนวทางในการรายงานผลการดำเนินงาน โครงการ กิจกรรม ดังนี้

1. รายงานผลการดำเนินงาน โครงการ เมื่อสิ้นสุดแต่ละกิจกรรมที่กำหนดไว้ โดยผู้รับผิดชอบโครงการ กิจกรรม นั้นๆ
2. สรุปผลการดำเนินงาน โครงการ กิจกรรม เป็น 2 ระยะ คือ
  - 2.1 ระยะที่ 1 เดือนตุลาคม ถึง เดือนมีนาคม
  - 2.2 ระยะที่ 2 เดือนเมษายน ถึง เดือนกันยายน
3. ทุกสิ้นปีการศึกษา โรงเรียนจัดทำรายงานผลการดำเนินงาน เพื่อเผยแพร่ให้ชุมชน หน่วยงานต้นสังกัดได้ทราบต่อไป ซึ่งมีสาระของเรื่องที่จะรายงาน ดังนี้
  - 3.1 ผลการพัฒนาคุณภาพการศึกษาในรอบปี
  - 3.2 สรุปผลการประเมินคุณภาพภายในตามมาตรฐานและตัวบ่งชี้
  - 3.3 ความสำเร็จที่เป็นจุดเด่น จุดด้อย และจุดพัฒนาในอนาคต



ภาคผนวก



## คำสั่งโรงเรียนสตรีศรีสะเกษ

ที่ 414/2565

เรื่อง แต่งตั้งคณะกรรมการประชุมเชิงปฏิบัติการจัดทำแผนปฏิบัติการ ปีงบประมาณ พ.ศ. 2566

ด้วยโรงเรียนสตรีศรีสะเกษ ได้กำหนดการจัดทำแผนปฏิบัติการ ปีงบประมาณ พ.ศ. 2566 ที่เชื่อมโยงและสอดคล้องกับยุทธศาสตร์ชาติ ๒๐ ปี นโยบายของรัฐมนตรีว่าการกระทรวงศึกษาธิการ นโยบายของสำนักคณะกรรมการการศึกษาขั้นพื้นฐาน นโยบายของสำนักบริหารงานกรมมัธยมศึกษาตอนปลาย นโยบายของสำนักงานเขตพื้นที่การศึกษามัธยมศึกษาศรีสะเกษ ยโสธร มาตรฐานการศึกษาโรงเรียนสตรีศรีสะเกษ ปีการศึกษา ๒๕๖5 และแผนพัฒนาการจัดการศึกษาโรงเรียนสตรีศรีสะเกษ ปีงบประมาณ พ.ศ. ๒๕๖5 - ๒๕๖8 ดังนั้น เพื่อให้การดำเนินการจัดทำแผนปฏิบัติการ ปีงบประมาณ พ.ศ. 2566 ให้เป็นไปด้วยความเรียบร้อย สามารถกำหนดแนวทางในการพัฒนาโรงเรียน บรรลุวัตถุประสงค์ มีประสิทธิภาพ เกิดประสิทธิผล จึงแต่งตั้งคณะกรรมการประชุมเชิงปฏิบัติการจัดทำแผนปฏิบัติการ ปีงบประมาณ พ.ศ. 2566 ในวันที่ 8 - 10 กันยายน 2565 ณ ผาแต้ม & แก่งพิศมัย อำเภอโขงเจียม จังหวัดอุบลราชธานี ดังต่อไปนี้

### 1. คณะกรรมการฝ่ายอำนวยการ

1.1 นายภูมิภัทร มาลี	ผู้อำนวยการชำนาญการพิเศษ	ผู้อำนวยการโรงเรียนสตรีศรีสะเกษ
1.2 นายนิธิศ สายเชื้อ	รองผู้อำนวยการชำนาญการพิเศษ	รองผู้อำนวยการกลุ่มบริหารงานวิชาการ
1.3 นายปภังกร นามจันทร์	รองผู้อำนวยการชำนาญการพิเศษ	รองผู้อำนวยการกลุ่มบริหารงานทั่วไป
1.4 นายทศวัฒน์ โพธิ์ชัย	รองผู้อำนวยการชำนาญการพิเศษ	รองผู้อำนวยการกลุ่มบริหารงาน งบประมาณและแผนงาน
1.5 นายประจักษ์ พันธสีมา	ครูชำนาญการพิเศษ	ปฏิบัติหน้าที่รองผู้อำนวยการ กลุ่มบริหารงานบุคคล

มีหน้าที่ ให้คำปรึกษา เสนอแนะเกี่ยวกับการดำเนินงานเพื่อให้การดำเนินงานเป็นไปด้วยความเรียบร้อยและ  
เข้าร่วมการจัดทำแผนปฏิบัติการ ปีงบประมาณ พ.ศ. 2566

### 2. คณะกรรมการดำเนินงาน

2.1 นายทศวัฒน์ โพธิ์ชัย	รองผู้อำนวยการกลุ่มบริหารงาน งบประมาณและแผนงาน	ประธานกรรมการ
2.2 นางโสภา พิเชฐโสภณ	หัวหน้ากลุ่มบริหารงานงบประมาณ และแผนงาน หัวหน้างานแผนงาน	รองประธานกรรมการ
2.3 นายนพพร ศรีปัญญา	ครูชำนาญการพิเศษ	กรรมการ
2.4 นางสาววีระยา บุญพามา	ครูชำนาญการ	กรรมการ
2.5 นางสาวพัลลภมน เย็นสมุทร	ครูชำนาญการพิเศษ	กรรมการ

2.6 นายเอกชัย ดวงใจ	ลูกจ้างชั่วคราว	กรรมการ
2.7 นายปรีชา อินสุวรรณ์	ลูกจ้างประจำ	กรรมการ
2.8 นายสุรชัย นกหงส์	พนักงานขับรถ	กรรมการ
2.9 นางจินต์ภาณี จัตุชัย	ครูชำนาญการพิเศษ	กรรมการและเลขานุการ
2.10 นางสาวปวีณธิดา สังวียง	ครูชำนาญการ	กรรมการและผู้ช่วยเลขานุการ
2.11 นางสาวปัทมาพร ทิศลี	ลูกจ้างชั่วคราว	กรรมการและผู้ช่วยเลขานุการ

- มีหน้าที่**
1. วางแผน ดำเนินงานจัดทำแผนปฏิบัติการ ประจำปีงบประมาณ พ.ศ. 2566
  2. รวบรวมแผน/โครงการ/กิจกรรม ของแต่ละกลุ่มบริหารงาน/งาน/กลุ่มสาระฯ ที่รับผิดชอบ
  3. ตรวจสอบแผน/โครงการ/กิจกรรม ของแต่ละกลุ่มบริหารงาน/งาน/กลุ่มสาระฯ ที่รับผิดชอบ ให้สอดคล้องกับแผนพัฒนาการจัดการศึกษา ปีงบประมาณ พ.ศ. 2565 - 2568
  4. กำกับ ติดตาม ควบคุม การดำเนินการตามแผนงาน/โครงการที่ได้รับการพิจารณาจัดสรร ในแผนปฏิบัติการประจำปีงบประมาณ พ.ศ. 2566 เพื่อให้การใช้จ่ายงบประมาณมีประสิทธิภาพ บังเกิดผลต่อการดำเนินงาน
  5. จัดทำเอกสารและวัสดุอุปกรณ์ในการประชุมปฏิบัติการ เช่น แฟ้ม ปากกา กระดาษฯ
  6. จัดเตรียมอุปกรณ์ อาหารว่าง น้ำดื่ม ให้กับผู้เข้าร่วมการประชุมปฏิบัติการ
  7. ปฏิบัติหน้าที่อื่นๆ ที่ได้รับมอบหมาย

### 3. คณะกรรมการประชุมเชิงปฏิบัติการจัดทำแผนปฏิบัติการ ปีงบประมาณ พ.ศ. 2566

#### 3.1 คณะอนุกรรมการกลุ่มบริหารงานวิชาการ

3.1.1 นายนิธิศ สายเชื้อ	รองผู้อำนวยการชำนาญการพิเศษ	ประธานกรรมการ
3.1.2 นายศักดิ์ชาย เกษร	ครูชำนาญการพิเศษ	รองประธานกรรมการ
3.1.3 นางรสสุคนธ์ แก้วคุณ	ครูชำนาญการพิเศษ	กรรมการ
3.1.4 นางวิรवारณณ ยกพล	ครูชำนาญการพิเศษ	กรรมการ
3.1.5 นางฐานิตา วัฒนพฤกษ์ชาติ	ครูชำนาญการพิเศษ	กรรมการ
3.1.6 นางวิรงรอง วิเศษ	ครูชำนาญการพิเศษ	กรรมการ
3.1.7 นายมงคล ไชยเทพ	ครูชำนาญการพิเศษ	กรรมการ
3.1.8 นายคำสิงห์ บุรณะศรี	ครูชำนาญการพิเศษ	กรรมการ
3.1.9 นางดวงศิริ สุขประเสริฐ	ครูชำนาญการพิเศษ	กรรมการ
3.1.10 นางประสพสุข ระยัปศรี	ครูชำนาญการพิเศษ	กรรมการ
3.1.11 นางรัตตินันท์ อารยะสิทธิินนท์	ครูชำนาญการพิเศษ	กรรมการ
3.1.12 นางพิสมัย ทองอาบ	ครูชำนาญการพิเศษ	กรรมการ
3.1.13 นางสาวขวัญใจ ภาพันธ์	ครูชำนาญการพิเศษ	กรรมการ
3.1.14 นายสุทธิกุล กอกหวาน	ครูชำนาญการ	กรรมการ
3.1.15 นางชุตินันท์ คำเชื่อง	ครู	กรรมการ
3.1.16 นางวลัย นามวงศ์	ครูชำนาญการพิเศษ	กรรมการ
3.1.17 นายธีรศักดิ์ ชูแก้ว	ครู	กรรมการ
3.1.18 นางพรวิรุณ ประเสริฐสังข์	ครูชำนาญการ	กรรมการ

/3.1.19 นางประภา...

3.1.19	นางประภา สมสุข	ครูชำนาญการพิเศษ	กรรมการ
3.1.20	นางสาวกตัญญูตา रिมนองอ่าง	ครู	กรรมการ
3.1.21	นายสุรชัย ดอกแก้ว	ครูชำนาญการพิเศษ	กรรมการ
3.1.22	นายพีรกานต์ หมวดแก้ว	ครูชำนาญการพิเศษ	กรรมการ
3.1.23	นางสาวกนกพร แผงพงศ์	ครูผู้ช่วย	กรรมการและเลขานุการ

### 3.2 คณะอนุกรรมการกลุ่มบริหารงานงบประมาณและแผนงาน

3.2.1	นายทศวัฒน์ โพธิ์ชัย	รองผู้อำนวยการชำนาญการพิเศษ	ประธานกรรมการ
3.2.2	นางโสภา พิเชฐโสภณ	ครูชำนาญการพิเศษ	รองประธานกรรมการ
3.2.3	นางบุญญาพร บุรณะศรี	ครูชำนาญการพิเศษ	กรรมการ
3.2.4	นายสุรชัย ดอกแก้ว	ครูชำนาญการพิเศษ	กรรมการ
3.2.5	นายอุทัย จึงสมาน	ครูชำนาญการพิเศษ	กรรมการ
3.2.6	นางพวงเพชร โพธิ์ชัย	ครูชำนาญการพิเศษ	กรรมการ
3.2.7	นางกิ่งแก้ว แดงงาม	ครูชำนาญการพิเศษ	กรรมการ
3.2.8	นางสาวพัลลภมน เย็นสมุทร	ครูชำนาญการพิเศษ	กรรมการและเลขานุการ

### 3.3 คณะอนุกรรมการแผนงานกลุ่มบริหารงานบุคคล

3.3.1	นายประจักษ์ พันธสีมา	ครูชำนาญการพิเศษ	ประธานกรรมการ
3.3.2	นายเอกรัตน์ ลับโกษา	ครูชำนาญการพิเศษ	รองประธานกรรมการ
3.3.3	นางปิยาพร พรหมทา	ครูชำนาญการพิเศษ	กรรมการ
3.3.4	นางเมธวี เพ็ญแผ้ว	ครูชำนาญการพิเศษ	กรรมการ
3.3.5	นางสาวยุวดี คุณสม	ครูชำนาญการพิเศษ	กรรมการ
3.3.6	นางธนพร รัตนธนากาญจน์	ครูชำนาญการพิเศษ	กรรมการและเลขานุการ

### 3.4 คณะอนุกรรมการแผนงานกลุ่มบริหารงานทั่วไป

3.4.1	นายปกรินัน นามจันทรา	รองผู้อำนวยการชำนาญการพิเศษ	ประธานกรรมการ
3.4.2	นายฉัตรชัย สุวรรณพรหม	ครูชำนาญการพิเศษ	รองประธานกรรมการ
3.4.3	นางมุสิกมาศ อาษาศรี	ครูชำนาญการพิเศษ	กรรมการ
3.4.4	นายภูเบศ เศรษฐบุตร	ครูชำนาญการพิเศษ	กรรมการ
3.4.5	นางวรลักษณ์ สายเชื้อ	ครูชำนาญการพิเศษ	กรรมการ
3.4.6	นางสาวนารินทร์ จันทราภิรมย์	ครูชำนาญการพิเศษ	กรรมการและเลขานุการ

- มีหน้าที่**
1. จัดทำแผน/โครงการ/กิจกรรม ของกลุ่มบริหารงาน/งาน/กลุ่มสาระฯ ที่รับผิดชอบให้สอดคล้องกับนโยบาย
  2. พิจารณาจัดสรรเงินงบประมาณตามโครงการ/กิจกรรม/งานของกลุ่มบริหารงาน/งาน/กลุ่มสาระฯ ที่รับผิดชอบปีงบประมาณ พ.ศ. 2566
  3. กำกับ ติดตาม ควบคุม การดำเนินการตามแผนงาน/โครงการที่ได้รับการพิจารณาจัดสรรในแผนปฏิบัติการประจำปีงบประมาณ พ.ศ. 2566 เพื่อให้การใช้จ่ายงบประมาณมีประสิทธิภาพ
  4. เป็นคณะกรรมการประเมินผลและสรุปผลการดำเนินงาน รายงานผลการดำเนินงานตามแผนโครงการ ตามแผนปฏิบัติการ ประจำปีงบประมาณ พ.ศ. 2566 ตามงานที่รับผิดชอบ

#### 4. คณะกรรมการรับลงทะเบียน

- |                          |                  |                     |
|--------------------------|------------------|---------------------|
| 4.1 นางโสภา พิเชฐโสภณ    | ครูชำนาญการพิเศษ | ประธานกรรมการ       |
| 4.2 นางสาวปวีณธิดา สังกว | ครูชำนาญการ      | กรรมการ             |
| 4.3 นางสาววิระยา บุญพามา | ครูชำนาญการ      | กรรมการและเลขานุการ |

- มีหน้าที่
1. จัดทำแบบรับลงทะเบียนและต้อนรับผู้เข้าร่วมประชุม
  2. ปฏิบัติหน้าที่อื่นๆที่ได้รับมอบหมาย

#### 5. คณะกรรมการฝ่ายพิธีการ

- |                       |                  |                     |
|-----------------------|------------------|---------------------|
| 5.1 นายศักดิ์ชาย เกษร | ครูชำนาญการพิเศษ | ประธานกรรมการ       |
| 5.2 นายนพพร ศรีปัญญา  | ครูชำนาญการพิเศษ | กรรมการและเลขานุการ |

- มีหน้าที่
1. เป็นพิธีกรดำเนินรายการให้เป็นไปตามกำหนดการที่ร่วมกันวางแผนไว้
  2. ปฏิบัติหน้าที่อื่นๆที่ได้รับมอบหมาย

#### 6. คณะกรรมการฝ่ายโสตทัศนูปกรณ์

- |                             |                  |                     |
|-----------------------------|------------------|---------------------|
| 6.1 นายภูเบศ เศรษฐบุตร์     | ครูชำนาญการพิเศษ | ประธานกรรมการ       |
| 6.2 นางสาวพัลลภมน เย็นสมุทร | ครูชำนาญการพิเศษ | กรรมการ             |
| 6.3 นางสาวปัทมาพร ทิศลี     | ลูกจ้างชั่วคราว  | กรรมการและเลขานุการ |

- มีหน้าที่
1. เตรียมความพร้อมด้านสื่ออุปกรณ์โสตทัศนูปกรณ์ที่สนับสนุนการประชุม
  2. บันทึกวีดิโอและถ่ายภาพกิจกรรมตลอดการอบรม
  3. ปฏิบัติหน้าที่อื่นๆที่ได้รับมอบหมาย

#### 7. คณะกรรมการฝ่ายประเมินผลและจัดทำเกียรติบัตร

- |                          |                  |                            |
|--------------------------|------------------|----------------------------|
| 7.1 นายภูเบศ เศรษฐบุตร์  | ครูชำนาญการพิเศษ | ประธานกรรมการ              |
| 7.2 นายนพพร ศรีปัญญา     | ครูชำนาญการพิเศษ | กรรมการ                    |
| 7.3 นางจันทภาณี จิตุชัย  | ครูชำนาญการพิเศษ | กรรมการ                    |
| 7.4 นางสาวปวีณธิดา สังกว | ครูชำนาญการ      | กรรมการและเลขานุการ        |
| 7.5 นางสาวปัทมาพร ทิศลี  | ลูกจ้างชั่วคราว  | กรรมการและผู้ช่วยเลขานุการ |

- มีหน้าที่
1. จัดเตรียมเอกสารการประเมินและสรุปผลการประเมินการประชุม
  2. จัดทำเกียรติบัตร
  3. ปฏิบัติหน้าที่อื่นๆที่ได้รับมอบหมาย

ขอให้ผู้ได้รับการแต่งตั้งปฏิบัติหน้าที่ที่ได้รับมอบหมายอย่างเต็มความสามารถ เพื่อให้เกิดผลดีต่อราชการ หากมีปัญหาหรืออุปสรรคในการปฏิบัติหน้าที่ให้รายงานให้โรงเรียนทราบ เพื่อสั่งการแก้ไขต่อไป

สั่ง ณ วันที่ 5 กันยายน พ.ศ. 2566

(นายภูมิกัทร มาลี)

ผู้อำนวยการโรงเรียนสตรีศรีเกศ



คำสั่งโรงเรียนสตรีศรีสะเกษ

ที่ 355/2565

เรื่อง แต่งตั้งคณะกรรมการดำเนินงานตามแผนปฏิบัติการ ประจำปีงบประมาณ พ.ศ. 2566

พระราชบัญญัติการศึกษาแห่งชาติ พ.ศ. 2542 ได้กำหนดจุดมุ่งหมายและหลักการสำคัญ ในการจัดการศึกษา ให้มีคุณภาพเป็นไปตามมาตรฐาน หมวดที่ 6 มาตรฐานการประกันคุณภาพการศึกษา เพื่อให้การศึกษาของโรงเรียน ดำเนินไปอย่างมีประสิทธิภาพตามมาตรฐานการบริหารงบประมาณ ให้เกิดประโยชน์สูงสุดในการพัฒนาผู้เรียนโรงเรียน สตรีศรีสะเกษ จึงแต่งตั้งคณะกรรมการดำเนินงานตามแผนปฏิบัติการประจำปีงบประมาณ 2566 ดังนี้

#### 1. คณะกรรมการฝ่ายอำนวยการ

1.1 นายภูมิภัทร มาลี	ผู้อำนวยการชำนาญการพิเศษ	ผู้อำนวยการโรงเรียนสตรีศรีสะเกษ
1.2 นายนิธิศ สายเชื้อ	รองผู้อำนวยการชำนาญการพิเศษ	รองผู้อำนวยการกลุ่มบริหารงานวิชาการ
1.3 นายปกรัน นามจันทร์	รองผู้อำนวยการชำนาญการพิเศษ	รองผู้อำนวยการกลุ่มบริหารงานทั่วไป
1.4 นายทศวัฒน์ โพธิ์ชัย	รองผู้อำนวยการชำนาญการพิเศษ	รองผู้อำนวยการกลุ่มบริหารงานงบประมาณ และแผนงาน
1.5 นายประจักษ์ พันธสีมา	ครูชำนาญการพิเศษ	รักษาการในตำแหน่ง รองผู้อำนวยการ กลุ่มบริหารงานบุคคล

มีหน้าที่ ให้คำปรึกษาและเสนอแนะเกี่ยวกับการดำเนินงานเพื่อให้การดำเนินงานเป็นไปด้วยความเรียบร้อย

#### 2. คณะกรรมการดำเนินงาน

2.1 นายทศวัฒน์ โพธิ์ชัย	รองผู้อำนวยการกลุ่มบริหารงาน งบประมาณและแผนงาน	ประธานกรรมการ
2.2 นางโสภา พิเชฐโสภณ	หัวหน้ากลุ่มบริหารงานงบประมาณ และแผนงาน หัวหน้างานแผนงาน	รองประธานกรรมการ
2.3 นายณพพร ศรีปัญญา	เจ้าหน้าที่งานแผนงาน	กรรมการ
2.4 นายภูเบศ เศรษฐบุตร	เจ้าหน้าที่งานแผนงาน	กรรมการ
2.5 นางสาววีระยา บุญพามา	เจ้าหน้าที่งานแผนงาน	กรรมการ
2.6 นางสาวพัลลภมน เย็นสมุทร	เจ้าหน้าที่งานแผนงาน	กรรมการ
2.7 นางจินต์ภาณี จัตูชัย	เจ้าหน้าที่งานแผนงาน	กรรมการและเลขานุการ
2.8 นางสาวปวีณธิดา สังข์	เจ้าหน้าที่งานแผนงาน	กรรมการและผู้ช่วยเลขานุการ
2.9 นางสาวปัทมาพร ทิศลี	เจ้าหน้าที่งานแผนงาน	กรรมการและผู้ช่วยเลขานุการ

มีหน้าที่ 1. วางแผน ดำเนินงานจัดทำแผนปฏิบัติการ ประจำปีงบประมาณ พ.ศ. 2566

2. รวบรวมแผน/โครงการ/กิจกรรม ของแต่ละกลุ่มบริหารงาน/งาน/กลุ่มสาระฯ ที่รับผิดชอบ
3. ตรวจสอบแผน/โครงการ/กิจกรรม ของแต่ละกลุ่มบริหารงาน/งาน/กลุ่มสาระฯ ที่รับผิดชอบ  
ให้สอดคล้องกับแผนการจัดการศึกษาปีงบประมาณ พ.ศ. 2565 - 2568
4. กำกับ ติดตาม ควบคุม การดำเนินการตามแผนงาน/โครงการที่ได้รับการพิจารณาจัดสรรในแผนปฏิบัติการ  
ประจำปีงบประมาณ พ.ศ. 2566 เพื่อให้การใช้จ่ายงบประมาณมีประสิทธิภาพบังเกิดผลต่อการดำเนินงาน
5. เก็บรวบรวมและสรุปผลการรายงานโครงการตามแผนปฏิบัติการ ประจำปีงบประมาณ พ.ศ. 2566

### 3. คณะกรรมการแผนงานโรงเรียน

#### 3.1 คณะอนุกรรมการแผนงานกลุ่มอำนวยการและเลขานุการ

3.1.1 นางสาวรพีชชา พานิช	แผนงานงานเลขานุการผู้อำนวยการ	กรรมการ
3.1.2 นางทิวาพร จันทร์หมื่น	แผนงานสวัสดิการและกองทุน	กรรมการ
3.1.3 นางสุกัญญา ทิงาม	แผนงานงานศูนย์สิ่งแวดล้อมศึกษา จังหวัดศรีสะเกษ	กรรมการ

#### 3.2 คณะอนุกรรมการแผนงานกลุ่มบริหารงานวิชาการ

3.2.1 นายนิธิศ สายเชื้อ	รองผู้อำนวยการกลุ่มบริหารงานวิชาการ	ประธานกรรมการ
3.2.2 นายศักดิ์ชาย เกษร	หัวหน้ากลุ่มบริหารงานวิชาการ	รองประธานกรรมการ
3.2.3 นางรสสุคนธ์ แก้วคุณ	แผนงานงานพัฒนาหลักสูตรสถานศึกษา	กรรมการ
3.2.4 นางเยาวลักษณ์ น้อยมิ่ง	แผนงานงานพัฒนากระบวนการเรียนรู้	กรรมการ
3.2.5 นายนพพร ศรีปัญญา	แผนงานกลุ่มสาระการเรียนรู้ภาษาไทย	กรรมการ
3.2.6 นางสาวปวีณธิดา สั่งวัง	แผนงานกลุ่มสาระการเรียนรู้คณิตศาสตร์	กรรมการ
3.2.7 นางสาวอรุณี สัจจรัตน์	แผนงานกลุ่มสาระการเรียนรู้วิทยาศาสตร์ และเทคโนโลยี	กรรมการ
3.2.8 นายอรรถพล ศรีเลิศ	แผนงานกลุ่มสาระการเรียนรู้สังคมศึกษา ศาสนา และวัฒนธรรม	กรรมการ
3.2.9 นายพีรกานต์ หมวดแก้ว	แผนงานกลุ่มสาระการเรียนรู้สุขศึกษาและพลศึกษา	กรรมการ
3.2.10 นายสุทธิกุล กอกหวาน	แผนงานกลุ่มสาระการเรียนรู้ศิลปะ	กรรมการ
3.2.11 นางกาญจนา ชิตดี	แผนงานกลุ่มสาระการเรียนรู้ภาษาต่างประเทศ	กรรมการ
3.2.12 นางสาวสถิตาภรณ์ ชันคำ	แผนงานกลุ่มสาระการเรียนรู้การงานอาชีพ	กรรมการ
3.2.13 นายธีรศักดิ์ ชูแก้ว	แผนงานงานกิจกรรมพัฒนาผู้เรียน	กรรมการ
3.2.14 นางสาวทิพย์รัตน์ กาประสิทธิ์	แผนงานงานแนะแนว	กรรมการ
3.2.15 นางสาวลลิตาสายแก้ว	แผนงานงานทะเบียนวัดผลและประเมินผล	กรรมการ
3.2.16 นางณัฐรดา สาลี	แผนงานงานนิเทศการศึกษา	กรรมการ
3.2.17 นางสาวธิดารัตน์ คำแพง	แผนงานงานวิจัย สื่อ นวัตกรรมและเทคโนโลยี เพื่อพัฒนาคุณภาพการศึกษา	กรรมการ

/3.2.18 นางสาววิภาพร ...

3.2.18	นางสาววิภากร ชินะแขว	แผนงานงานโรงเรียนมาตรฐานสากล	กรรมการ
3.2.19	นายวิวิศน์ ธนะจิตต์สิน	แผนงานงานโรงเรียนคุณภาพประจำตำบล	กรรมการ
3.2.20	นางสาวชนกพร สติภาบุญโสตากร	แผนงานศูนย์พัฒนาศักยภาพบุคคลเพื่อความเป็นเลิศ (Human Capital Excellence Center : HCEC) แผนงานศูนย์พัฒนาการจัดการเรียนการสอนภาษาอังกฤษ และแผนงานห้องเรียนพิเศษ MEP (Science) ระดับ ม. ปลาย	กรรมการ
3.2.21	นางชุตินันท์ คำเชื้อง	แผนงานห้องเรียนพิเศษ EP ระดับ ม. ต้น	กรรมการ
3.2.22	นางวัลย์ นามวงศ์	แผนงานห้องเรียนพิเศษ MEP ระดับ ม. ต้น	กรรมการ
3.2.23	นางสาวขวัญใจ ภาพันธ์	แผนงานห้องเรียนพิเศษ MEP (ENG) ระดับ ม. ปลาย	กรรมการ
3.2.24	นางปิยลดา ทารไชย	แผนงานห้องเรียนพิเศษภาษาจีน - ญี่ปุ่น	กรรมการ
3.2.25	นางสาววีระยา บุญพามา	แผนงานห้องเรียนพิเศษวิทยาศาสตร์ คณิตศาสตร์ เทคโนโลยีและสิ่งแวดล้อม ระดับมัธยมศึกษา ตอนต้น (วคทส.)	กรรมการ
3.2.26	นางพรวิรุณ ประเสริฐสังข์	แผนงานห้องเรียนพิเศษ ESMT	กรรมการ
3.2.27	นางประภา สมสุข	แผนงานห้องเรียนพิเศษ SMTE ระดับ ม. ปลาย	กรรมการ
3.2.28	นางสาวกตัญญูตา ริมหนองอ่าง	แผนงานห้องเรียนพิเศษนิติศาสตร์ – รัฐศาสตร์	กรรมการ
3.2.29	นายสุรชัย ดอกแก้ว	แผนงานห้องเรียนวิทย์สุขภาพ	กรรมการ
3.2.30	นายพีรภานต์ หมวดแก้ว	แผนงานห้องเรียนกีฬา	กรรมการ
3.2.31	นางสาวกนกพร แผงพงศ์	แผนงานสำนักงานกลุ่มบริหารงานวิชาการ กรรมการและเลขานุการ แผนงานกลุ่มบริหารงานวิชาการ	

### 3.3 คณะกรรมการแผนงานกลุ่มบริหารงานงบประมาณและแผนงาน

3.3.1	นายทศวัฒน์ โพธิ์ชัย	รองผู้อำนวยการกลุ่มบริหารงาน งบประมาณและแผนงาน	ประธานกรรมการ
3.3.2	นางโสภา พิเชฐโสภณ	หัวหน้ากลุ่มบริหารงานงบประมาณ และแผนงานหัวหน้างานแผนงาน	รองประธานกรรมการ
3.3.3	นางสาวนภาพร เนื้อทอง	แผนงานงานธุรการ	กรรมการ
3.3.4	นางพวงเพรช โพธิ์ชัย	แผนงานงานการเงินและบัญชี	กรรมการ
3.3.5	นางสาวธิดารัตน์ ชนงาม	แผนงานงานพัสดุและสินทรัพย์	กรรมการ
3.3.6	นายนพพร ศรีปัญญา	แผนงานงานแผนงานและงบประมาณ	กรรมการ
3.3.7	นางสาวสุภัทรา ชูสาย	แผนงานงานพัฒนาระบบประกันคุณภาพ ภายในสถานศึกษา	กรรมการ
3.3.8	นางสาวปิยมาภรณ์ ไหลหลัง	แผนงานงานสารสนเทศโรงเรียน	กรรมการ



3.3.10 นางสาวกุสุมา ไกรวิเศษ	แผนงานสำนักงานกลุ่มบริหารงานงบประมาณ และแผนงาน	กรรมการ
3.3.11 นางสาวพัลลภมน เย็นสมุทร	แผนงานกลุ่มบริหารงานงบประมาณ และแผนงาน	กรรมการและเลขานุการ

### 3.4 คณะอนุกรรมการแผนงานกลุ่มบริหารงานบุคคล

3.4.1 นายประจักษ์ พันธสีมา	หัวหน้ากลุ่มบริหารงานบุคคล รักษาการในตำแหน่ง รองผู้อำนวยการกลุ่มบริหารงานบุคคล	ประธานกรรมการ
3.4.2 นายประดิษฐ์ ส่งสุข	แผนงานงานส่งเสริมความประพฤติ ในสถานศึกษา	รองประธานกรรมการ
3.4.3 นางอลิสรา บุญอยู่	แผนงานงานส่งเสริม คุณธรรมและจริยธรรม	กรรมการ
3.4.4 นางสาวสุภาพร หอมเนียม	แผนงานงานระบบดูแลการช่วยเหลือนักเรียน แผนงานงานโรงเรียนสุจริต	กรรมการ
3.4.5 นางณัฐรดา สาลี	แผนงานงานส่งเสริมประชาธิปไตย	กรรมการ
3.4.6 นายสำเริง บุญตา	แผนงานงานสถานศึกษาสีขาว	กรรมการ
3.4.7 นางกิตติยา ส่งสุข	แผนงานงานงานอัตรากำลัง สรรหา บรรจุแต่งตั้ง แผนงานงานประเมินผลการปฏิบัติงาน	กรรมการ
3.4.8 นางสาวพิชญาภา สีนามะ	แผนงานงานทะเบียนประวัติและเครื่องราชอิสริยาภรณ์	กรรมการ
3.4.9 นางแดงต้อย ปิ่นทอง	แผนงานงานการมาปฏิบัติหน้าที่ การลาและวิทยฐานะ	กรรมการ
3.4.10 นางศิริพร นามจันทร์	แผนงานงานมาตรฐานจรรยาบรรณวิชาชีพครู	กรรมการ
3.4.11 นางสาวเมธาวี เผื่อแผ่	แผนงานงานเชิดชูเกียรติและสร้างขวัญกำลังใจ	กรรมการ
3.4.12 นางสาวยุวดี คุณสม	แผนงานงานพัฒนาข้าราชการครู และบุคลากรทางการศึกษา	กรรมการ
3.4.13 นางพัทธนันท์ ศิริธาราสินธุ์	แผนงานงานรักษาการณ์ประจำสถานศึกษา	กรรมการ
3.4.14 นายสันติราษฎร์ ไพรป่า	แผนงานสำนักงานกลุ่มบริหารงานบุคคล	กรรมการ
3.4.15 นางธนพร รัตนธนากาญจน์	แผนงานกลุ่มบริหารงานบุคคล	กรรมการและเลขานุการ

### 3.5 คณะอนุกรรมการแผนงานกลุ่มบริหารงานทั่วไป

3.5.1 นายปกรัน นามจันทร์	รองผู้อำนวยการกลุ่มบริหารงานทั่วไป	ประธานกรรมการ
3.5.2 นายฉัตรชัย สุวรรณพรหม	หัวหน้างานกลุ่มบริหารงานทั่วไป	รองประธานกรรมการ
3.5.3 นางสาวนารินทร์ จันทร์ภริมย์	แผนงานงานงานอาคารสถานที่และแหล่งเรียนรู้	กรรมการ
3.5.4 นางวณิชยา รัฐอุบล	แผนงานงานประชาสัมพันธ์	กรรมการ
3.5.5 นางสาวกุลนิษฐ์ พรมลา	แผนงานงานอนามัยโรงเรียน	กรรมการ
3.5.6 นางสาวณภัชชนันท์ อารมณ์ศรี	แผนงานงานห้องสมุด	กรรมการ

/3.5.7 นางสาวกานตชนัน...

3.5.7	นางสาวกานตชนันท์ ชาวประสา	แผนงานงานสหกรณ์เพื่อการศึกษา	กรรมการ
3.5.8	นายไพโรนคร ชินะแหว	แผนงานงานโสตทัศนศึกษา	กรรมการ
3.5.9	นางสาวเพ็ญประภา บุญพิพัฒมงคล	แผนงานงานโรงเรียนกับชุมชนและภาคีเครือข่าย	กรรมการ
3.5.10	นายศักรินทร์ สุทธารส	แผนงานงานโภชนาการและศูนย์อาหาร	กรรมการ
3.5.11	นายฉัตรชัย สุวรรณพรหม	แผนงานงานยานพาหนะ	กรรมการ
3.5.12	นางวรลักษณ์ สายเชื้อ	แผนงานงานธนาคารโรงเรียน	กรรมการ
3.5.13	นายภูเบศ เศรษฐบุตร	แผนงานงานพัฒนาระบบเทคโนโลยีสารสนเทศ และเครือข่าย	กรรมการ
3.5.14	นางสาวภาริตา ผงกลา	แผนงานสำนักงานกลุ่มบริหารงานทั่วไป	กรรมการ
3.5.15	นางสาวนารินทร์ จันทราภิรมย์	แผนงานกลุ่มบริหารงานทั่วไป	กรรมการและเลขานุการ

- มีหน้าที่**
1. ศึกษา ทบทวน วิสัยทัศน์ (Vision) พันธกิจ (Mission) เป้าประสงค์ของโรงเรียนจากแผนพัฒนาคุณภาพการศึกษา ปีงบประมาณ พ.ศ. 2565 - 2568
  2. จัดทำแผน/โครงการ/กิจกรรม ของกลุ่มบริหารงาน/งาน/กลุ่มสาระฯ ที่รับผิดชอบ ให้สอดคล้องกับแผนพัฒนาการจัดการศึกษา ปีงบประมาณ พ.ศ. 2565 - 2568
  3. พิจารณาจัดสรรเงินงบประมาณตามโครงการ/กิจกรรม/งานของกลุ่มบริหารงาน/งาน/กลุ่มสาระฯ ที่รับผิดชอบ ปีงบประมาณ พ.ศ. 2566
  4. กำกับ ติดตาม ควบคุม การดำเนินการตามแผนงาน/โครงการที่ได้รับการพิจารณาจัดสรรในแผนปฏิบัติการประจำปีงบประมาณ พ.ศ. 2566 เพื่อให้การใช้จ่ายงบประมาณมีประสิทธิภาพ บังเกิดผลต่อการดำเนินงาน
  5. เป็นคณะกรรมการประเมินผลและสรุปผลการดำเนินงานรายงานผลการดำเนินงานตามแผน / โครงการตามแผนปฏิบัติการ ประจำปีงบประมาณ พ.ศ. 2566 ตามงานที่รับผิดชอบ

ขอให้ผู้ที่ได้รับแต่งตั้งปฏิบัติหน้าที่ที่ได้รับมอบหมายโดยเคร่งครัด เพื่อให้เกิดผลดีแก่ทางราชการ หากมีปัญหาหรืออุปสรรคในการปฏิบัติงานให้รายงานให้โรงเรียนทราบเพื่อพิจารณาดำเนินการต่อไป

ทั้งนี้ ตั้งแต่วันที่ 1 เดือนตุลาคม พ.ศ. 2565 ถึง วันที่ 30 เดือนกันยายน พ.ศ. 2566

สั่ง ณ วันที่ 1 เดือนสิงหาคม พ.ศ. 2565

(นายภูมิภัทร มาลี)

ผู้อำนวยการโรงเรียนสตรีสิริเกศ



### คณะกรรมการงานแผนงาน

- |                   |            |                           |
|-------------------|------------|---------------------------|
| 1. นางโสภา        | พิเชษฐโสภณ | หัวหน้างานแผนงาน          |
| 2. นายนพพร        | ศรปัญญา    | รองหัวหน้างานแผนงาน       |
| 3. นายภูเบศ       | เศรษฐบุตร  | เจ้าหน้าที่แผนงาน         |
| 4. นางสาววิมลธิดา | สังวัง     | เจ้าหน้าที่แผนงาน         |
| 5. นางสาวพัลลภมน  | เย็นสมุทร  | เจ้าหน้าที่แผนงาน         |
| 6. นางสาววีระยา   | บุญพามา    | เจ้าหน้าที่แผนงาน         |
| 7. นางจันทภาณี    | จตุชัย     | เลขานุการงานแผนงาน        |
| 8. นางสาวปัทมาพร  | ทิสลี      | ผู้ช่วยเลขานุการงานแผนงาน |



เว็บไซต์ : [HTTP://PLAN.SSK.AC.TH](http://plan.ssk.ac.th)  
E-MAIL : [PLAN@SSK.AC.TH](mailto:PLAN@SSK.AC.TH)

